Ciugudean Mircea. Compoziții. Dela 1671

1671 Creștinii cei adevărați sînt
1672 Ilie Tisbitul
1673 Pe cruci stau trei răstigniți
1674 Tatăl nostru din locul măririi
1675 Ești unic Isuse (Prin nașterea Ta)
1676 În biserici
1677 A merge spre Iad
1678 Cum poți cunoaște un om
1679 Care e ținta ta?
1680 Noi sîntem membrele lui Isus
1681 Eboară așa ca săgeata
1682 Domnul stă pe cruce
1683 Păcatul lui Adam
1684 Isprăvnicul necredincios
1685 Această viață e scurtă
1686 În Lege cea dreaptă
1687 Sînt creștini ce nu sînt sîguii
1688 Ce trebuie să fac?
1689 Vin din cetatea acelor pierduți
1690 Creați după Chipul cel sfînt
1691 Doamne arată-mi calea (Ps. 25)
1692 Noi ne-am obișnuit
1693 Sfîntă Ție statornicia
1694 E fericit omul acel
1695 Cei fățarnici în lucrare au intrat
1696 În lumea asta de dureri
1697 În disperarea mea
1698 Ce fericiți acei creștini
1699 De DREPT mîntuirea (m'int. se primește)
1700 Fiii credinței
1701 Un testament
1702 Ca oglinda
1703 Căci Botezul
1704 Rîvna e bună
1705 Unele texte sfinte
1706 Petru iubea
1707 Să nu-i uităm
1708 Cînd ești copil
1709 Cine vrea ca să adauge
1710 Alliuia! slavă-I fie
1711 Înșelătoare sînt
1712 Iată, dragostea prefac
1713 Trăind în Domnul
1714 APOSTOL mai înseamnă
1715 Dracul și-a luat nevastă
1716 Atît Hristos pot oferi
1717 Pentru bine nu e lege
1718 Cine-i sănătos duhovnicește
1719 Cînd Isus e pentru tine
1720 E o nesupunere
1721 Eva fu înșelată
1722 Cercetează-te pe tine
1723 Păcatele din lume sînt
1724 Din soți cînd moare unul
1725 Dorca ucenica
1726 Paștele provocare
1727 Suflet deschis
1728 Mirosul parfumului
1729 Isus e țintuit pe cruce
1730 Foarte adesea
1731 „Pentru Numele Tău Tată"
1732 De ești fiu risipitor
1733 Poate ai cerut în rugăciune
1734 Să nu uiți:
1735 Tu, prin necredință
1736 Ești un om
1737 Dumnezeu, Atotputernic Dt.
1738 Un privilegiu sfînt
1739 Cînd iei o hotărîre
1740 Se face o incursiune
1741 Do, do, si, si, la, la, sol
1742 Cînd lovit îmi este
1743 Dacă ai credință
1744 S-a dat neamului
1745 La fiara cuibărită-n om
1746 Trecu ziua răstignirii
1747 O primă datorie
1748 Tu caută mai departe
1749 Te-ntrebi cumva
1750 Domnul afirmă că va-nvia
1751 Ca să-L auzi pe Dumnezeu
1752 Cîntați o cîntare înțeleaptă
1753 Sfîntă e Scriptura
1754 O, ferice cel ce va sufla
1755 Bătrînul Daniel
1756 Tie rămîne sfînt
1757 Doamne, știu că cei din lume
1758 De pe drum
1759 Aceasta-i Dumnezeu-n care
1760 Cîntați lui Dumnezeu
1761 Noi vrem putere de avînt
1762 Păcatul meu a fost purtat
1763 Pînă cînd Tu dezmădeje
1764 Efesenii-au părăsit
1765 Se scurg în fluviile uitării

766. M-am întors la Dreu (SLUJIND ÎN AȘTEPTARE)
~~767 Poate azi îl s-a răcit~~
1768 De splendoarea slavei Tale
1769 Ce-as fi fost?
~~1770 Răbojul timpului trecut~~
~~1771 Te văd în roua~~
1772 Urări de ziua nunții
1773 Un drum anevoios
~~1774 Divinitatea ajuns-a răstignită~~
1775 În nezăsarè-adîncă
1776 La fiul cel risipitor
~~1777 Sînt purtat către slavă~~
1778 Radiografia lumii a arătat
1779 Tu ești Domnul Dumnezeu
~~1780 Domnul este o Oază~~
1781 Fiul sfînt Isus.
1782 De te-umilești
~~1783 Ne bucurăm cînd vin~~
1784 Doamne, cînd pe calea
1785 Cînd nu mai ai cuvinte
~~1786 Eu nu știu~~
1787 De-atîtea ori
1788 Un Domn, un botez, o credință
~~1789 Din cele patru zări~~
1790 Intră proorocul Iona-n Ninive

1671. Creștinii cei adevărați sînt

II Cor. 5. 17-21

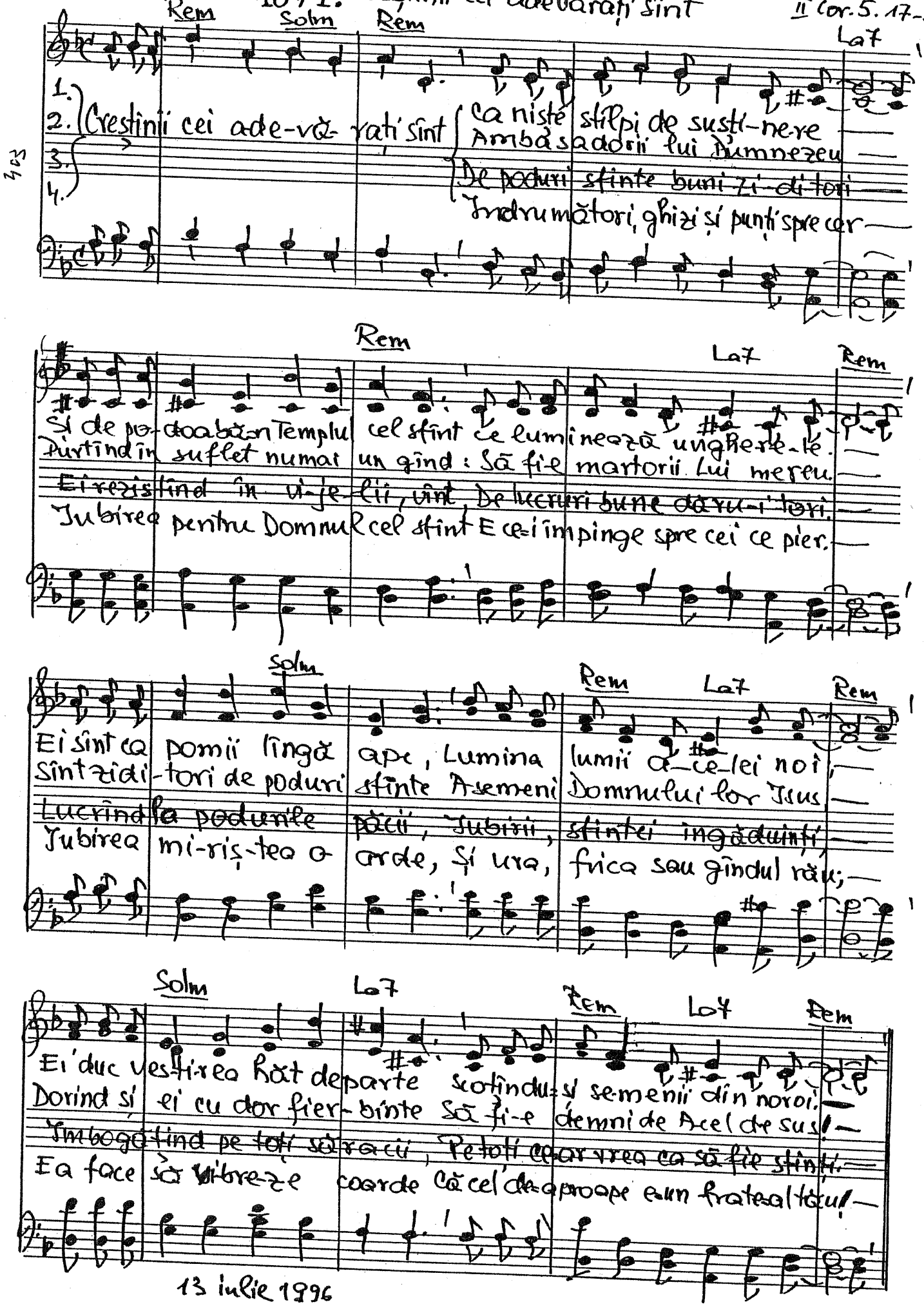

13 iulie 1996

1672. Ilie Tișbitul

I Imp. 17-18-19

Mib Lab Sib7 Mib Dom Sol7

1. I- li-e Tiș-bitul, om credincios In slujba Domnului
2. Iz- bește credința celui ce-a spus: „Doar la cuvîntul meu"!
3. A- șa cum Is-ra-el fost-a condus De Dumnezeu prin nor

Dom Fam6 Sol7 Dom

Ves- tește po-po-ru- lui păcătos Și Im-pă-ra-tu- lui:
In cli-pa a-ce-ea robul supus Dă glas lui Dumnezeu!
I- li-e-i purtat de Tatăl de sus Ca rob as-cul-tă-tor.

Fam Sol7 Dom Sol7

„In a-nii aceștia nu va plăua, Nici rouă nu va fi
As- cultă porunca, merge-n pustiu Și nu a comen-tat!
I- li-e a-tîr-nă de Dumnezeu Și nu de-m preju- rări

Dom Fam6 Sol7 Dom

De se-ce-tă to-tul se va us-ca Căci Cel Preasfînt vorbi!"
Căci nu corbii ci chiar Domnul cel viu De grijă i-a pur- tat!
Prin el se slă-vește Domnul mereu, Un Domn plin de-n-du-rări

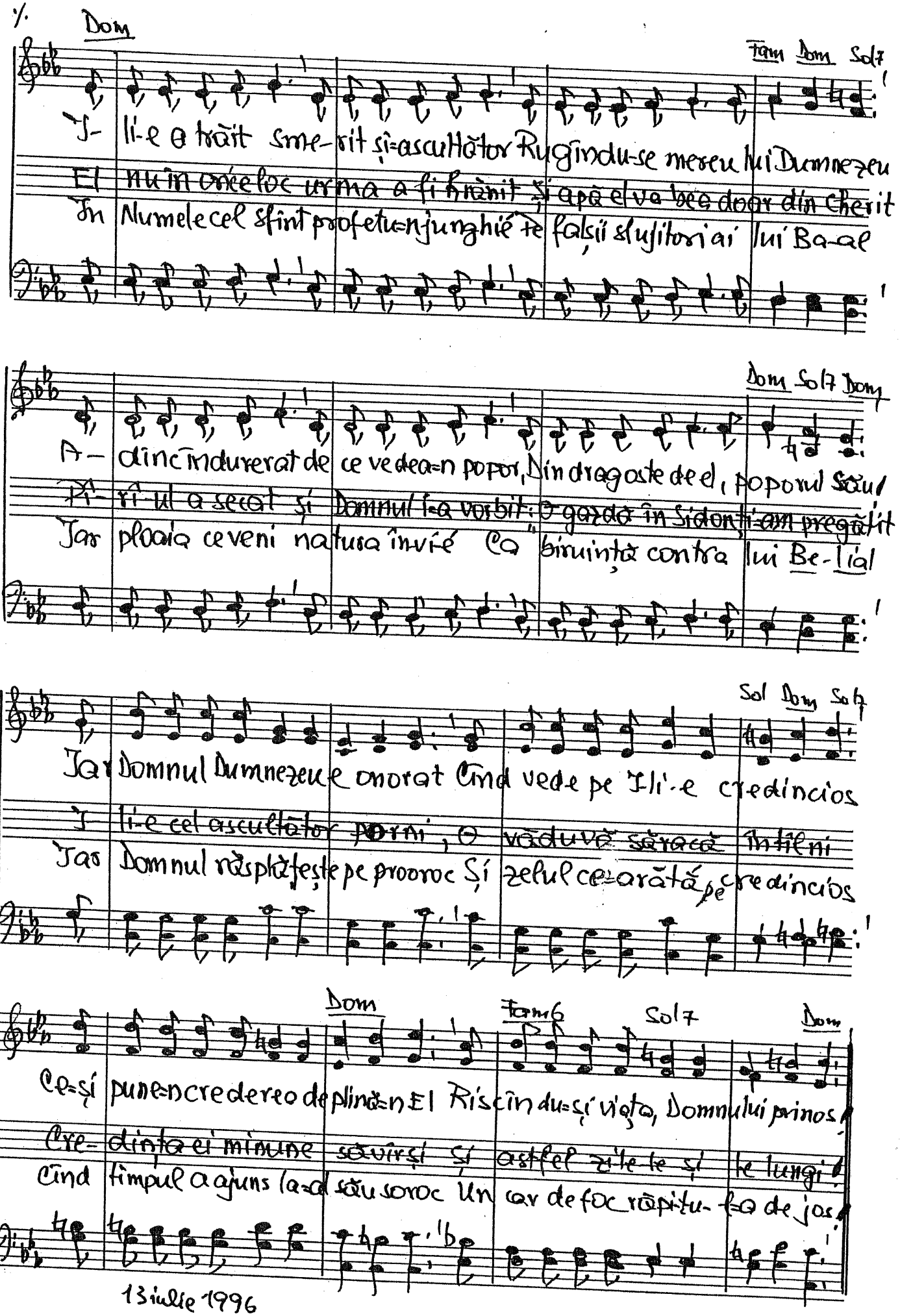
Dom
Tam Dom Sol7
I- lie a trăit smerit și-ascultător Rugîndu-se mereu lui Dumnezeu
El nu în orele de urmă a fi hrănit și apă el va bea doar din Cherit
În Numele cel sfînt profetu-njunghie le falșii slujitori ai lui Ba-al
Dom Sol7 Dom
A- dînc îndurerat de ce vedea-n popor, Din dragoste de el, poporul său
Ri-ul a secat și Domnul i-a vorbit: "O gazdă în Sidon i-am pregătit"
Iar ploaia ce veni natura învie Ca biruință contra lui Be-liál
Sol Dom Sol7
Iar Domnul Dumnezeu e onorat Cînd vede pe Ilie credincios
Ilie cel ascultător porni, O văduvă săracă întîlni
Iar Domnul răsplătește pe proorocși zelul ce-arătă pe credincios
Dom Tam6 Sol7 Dom
Ce-și pune-ncrederea deplină-n El Riscîndu-și viața, Domnului prinos
Credința ei minune săvîrși și astfel zilele și le lungi
Cînd timpul a ajuns la-al său sorocUn car de foc răpitu-l-a de jos
13 iulie 1996

1673. Pe cruci stau trei răstigniți.

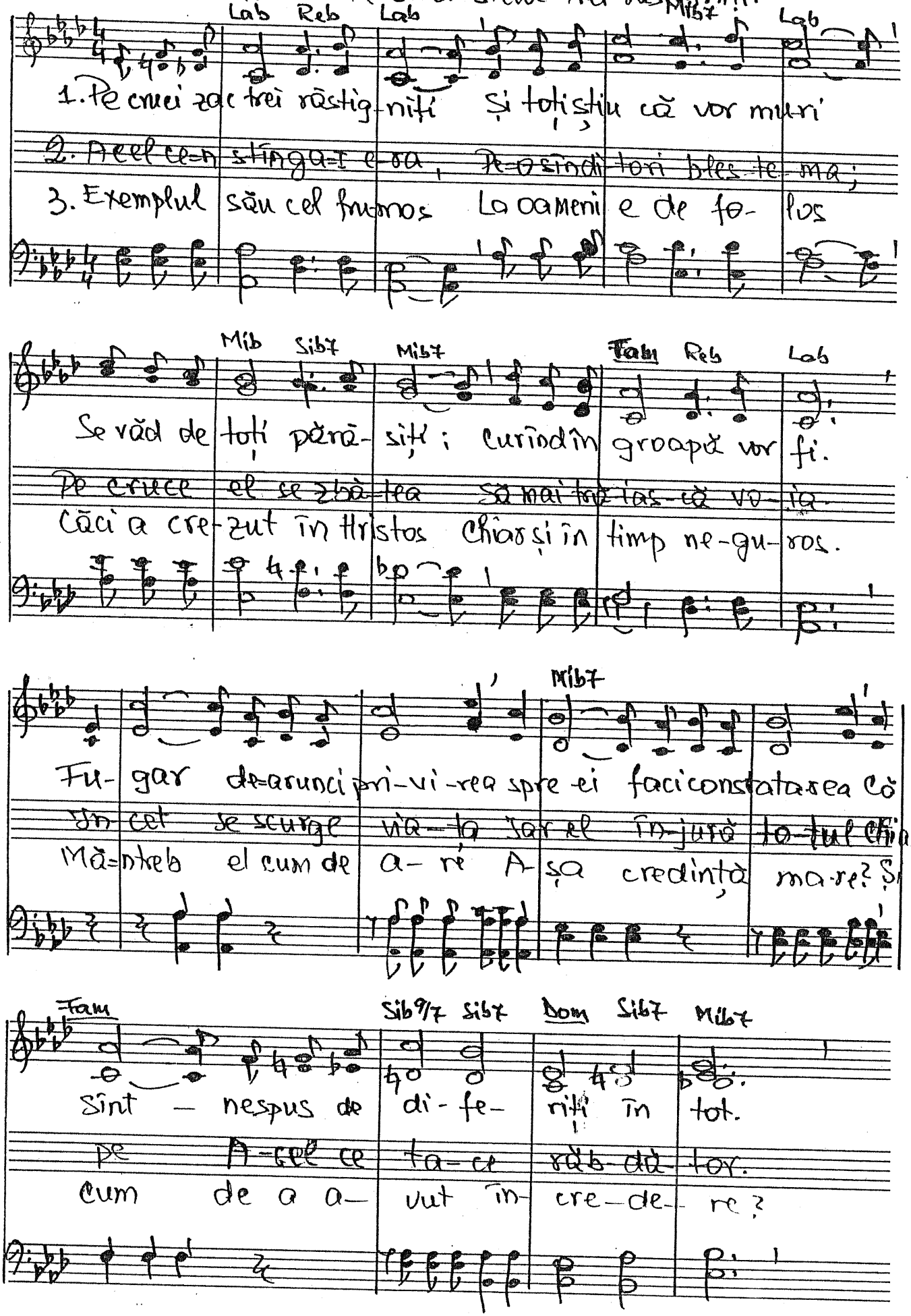

Lab Mib

A- cel din mijloc parcă-i Mielul Ce tace cînd jungh-i-at
Tîlharul ~~de~~ lîngă el îi stă la dreapta ~~De~~-odată-n fire s-a venit
În fața ochilor stă Mielul A-tît de de-o-sebit și sfînt

Lab Reb Lab Mib Lab

Din cînd în cînd un geamăt surd Și-ale-un greu și-adînc oftat,
~~Conștiința lui în osîn dă pe cîte rele-a săvîrșit.~~
Și din fîn-tîni a înțe-les Că-i chiar Me-si-a pe pă-mînt.

Reb

O- că-ri-le curgeau a- supra-I, În- sulte și batjocuri mari
~~Cînd a văzut pe Cel din mijloc Le pe vrăjmașii Lui ierta~~
Să nu te prindă dezna-dej-dea Cînd stai pe-o cruce suspinînd,

Sibm Mib Dom Fam7 Lab7 Reb Lab Mib7 Lab

Iar El răbda Și Se ru- ga, Iertarea lor o im-plo- ra!
~~S-o înțe-leagă~~ În El și-a spus: „Te rog să-mi ierți și vina mea"!
În fața ta Mai stă Iisus În bezna vieții fu-mi- nînd

Text 27 XII 1997 21-III-1992

1674. Tatăl nostru din locul măririi

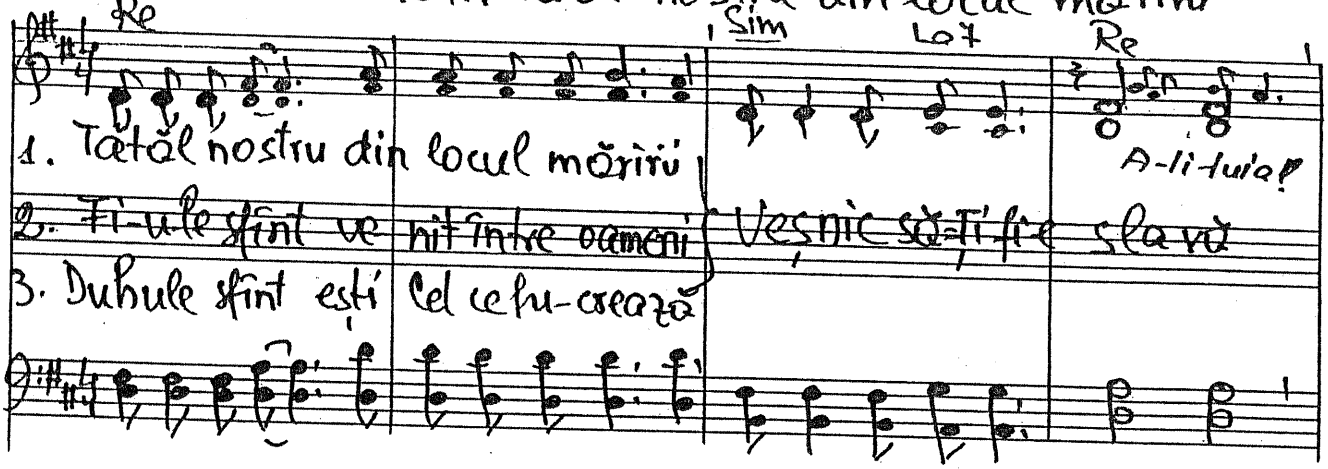

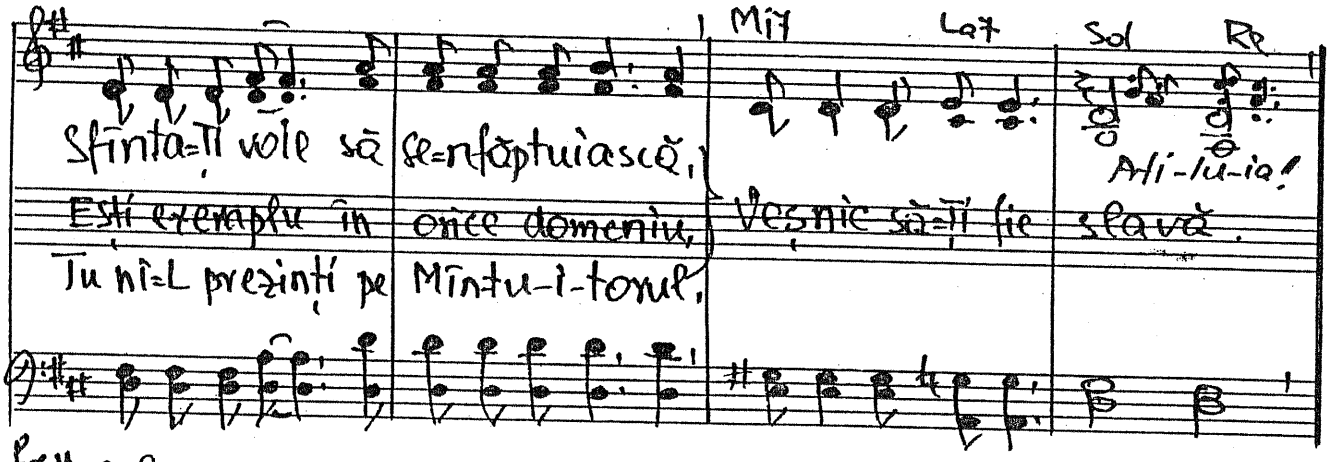

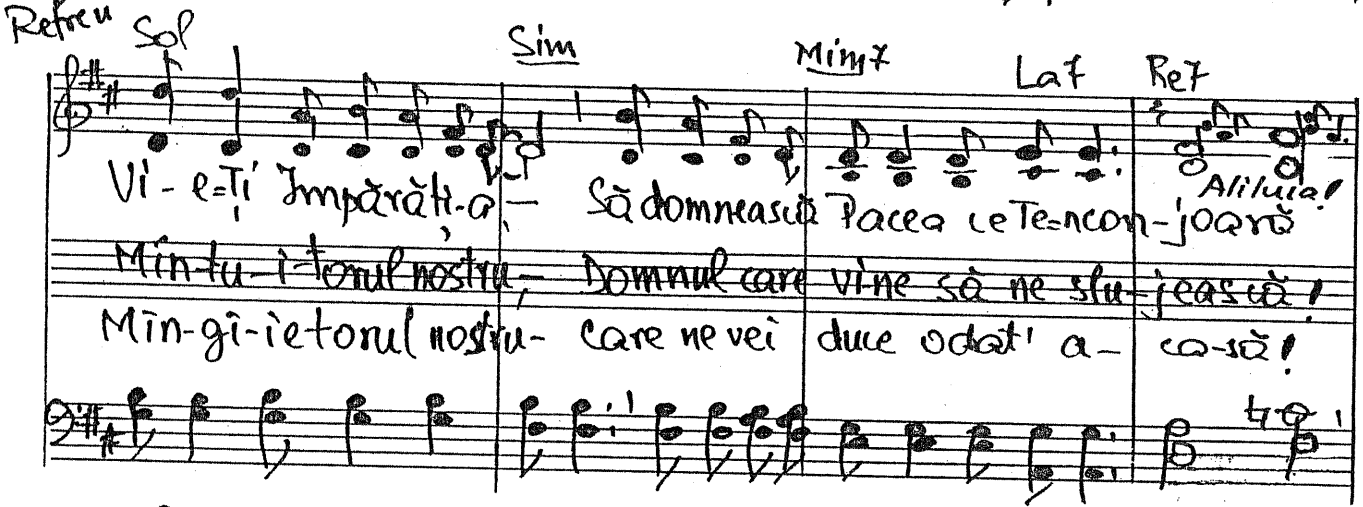

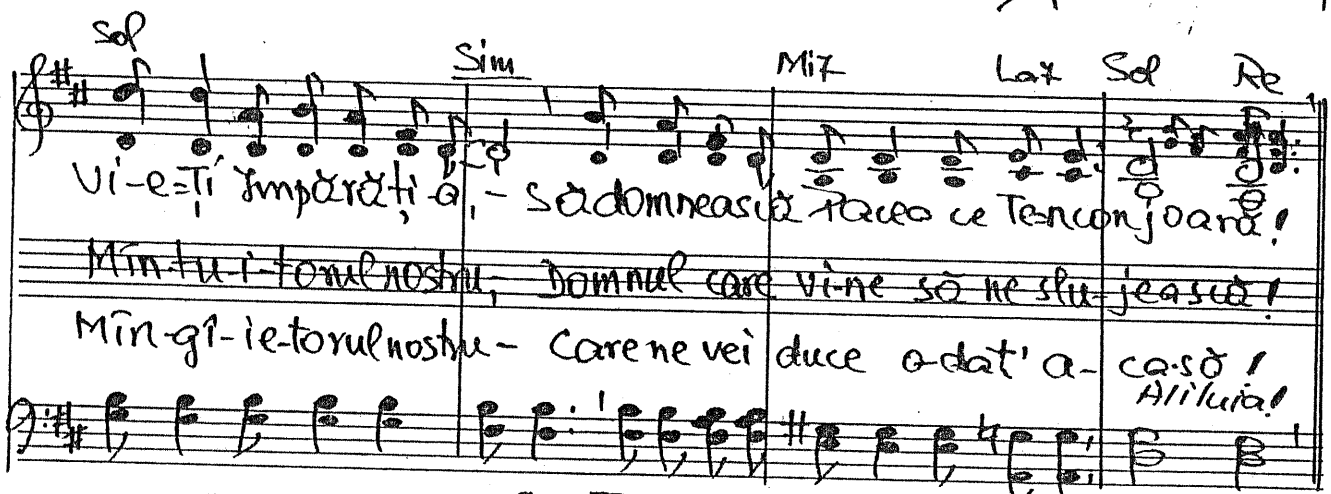

20-III-1992 Text 5 oct. 1997

1675. Eşti UNIC ISUSE.

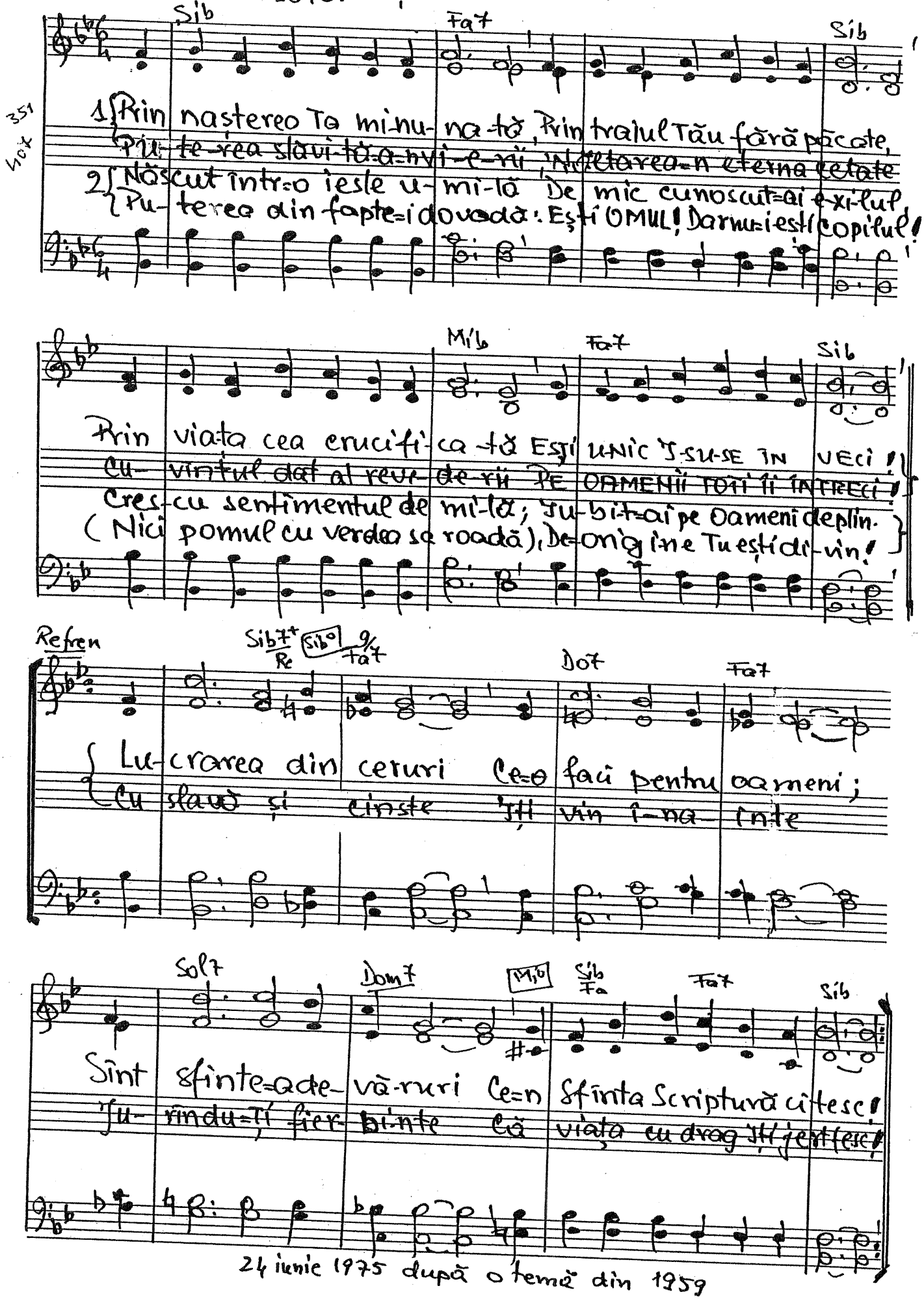

24 iunie 1975 după o temă din 1959

1676. În biserici se dorești înviorarea

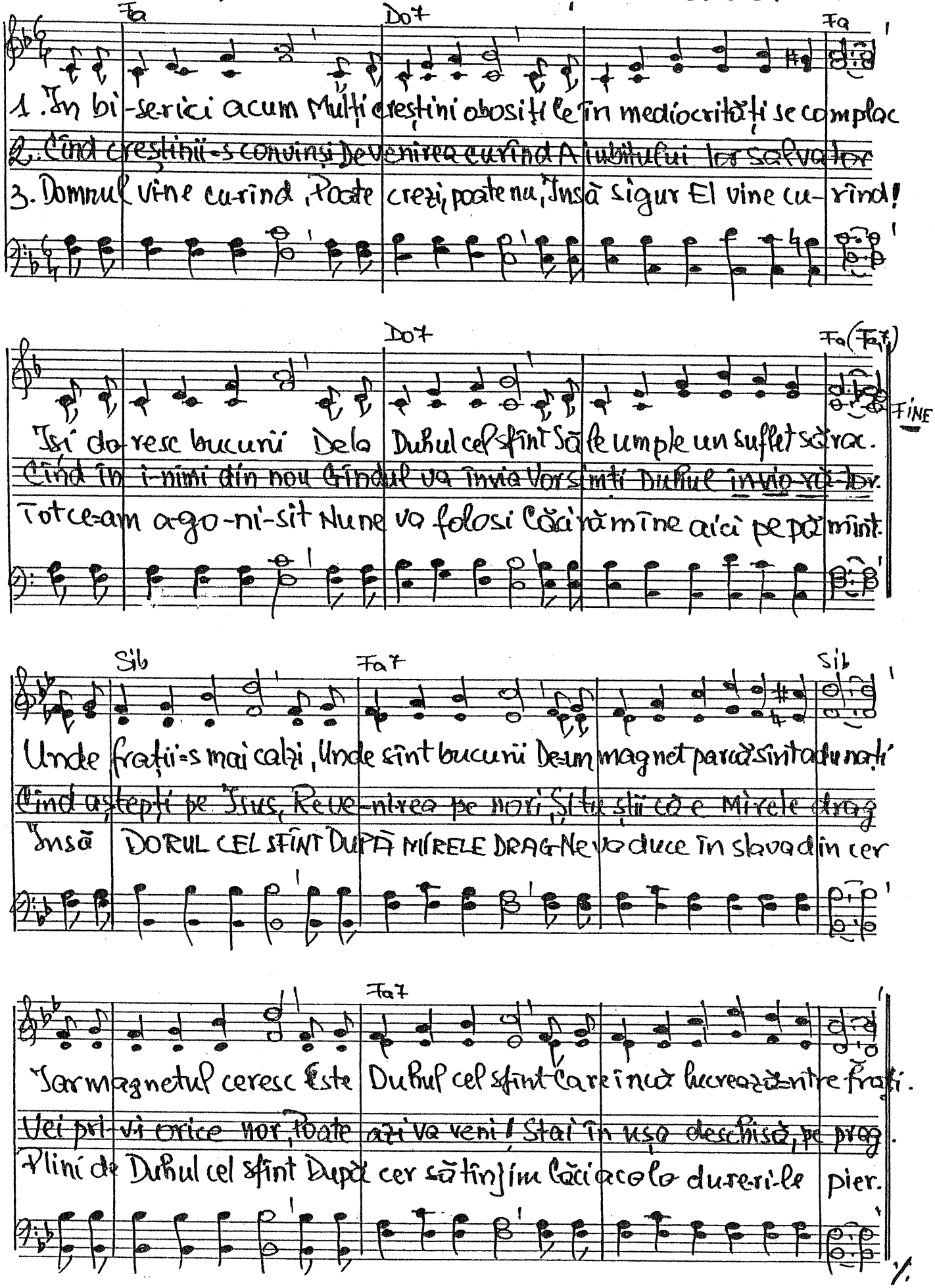

(f. 1676)

Mib Sib Fa Do

În biserici se simte Zi de zi tot mai mare Dor de înviorare,
Însă ei-ne își spune că Iisus zăbovește și că el are-a lui rea
Mângâierea lui dulce Și iubirea lui caldă Ce în suflet pătrunde

Do7 Fa Fa7 Sib

De-o tre-zi-re din somn. Mulți sînt cei ce se-ntreabă Oare cînd vine ziua
Lucruri de-nfăptuit Constă-n-a lor îndatoră Că îi piere din suflet
Mult-ne va fe-ri-ci ; Să cîntăm „Aliluia!", Să îi dăm OSANALE

Mib Mib7 Mi o Sib Fa

Cînd Iisus să lucre-ze Și să ne-nvio-re-ze
Aș-tep-tarea mi-re-ei Și iu-bi-rea de mire
Dedi-cînd orice clipă Pentru sfînta lucrare

Mib Do Fa

Us-că-ciunea e mare Și-a cuprins orice om!
Că de vi-ne mai mare-ce, Tot mai nemulțumit!
Și la alții să spunem Cum se pot mîntui.

D.S. al Fine

15 sept. 1972 Text: 1-I-1998

1677. A merge spre iad...

Fa7 Sib

1. A merge spre iad, A merge spre iad Să știi că e greu, Să știi că e greu
2. Prin glasul din noi, Prin glasul din noi, Ne mustră ades, Ne mustră ades,
3. Te cheamă și azi, Te cheamă și azi, Re-vino acas', Re-vino acas'

Fa7 Solm Fa7 (1) Sib (2) Sib

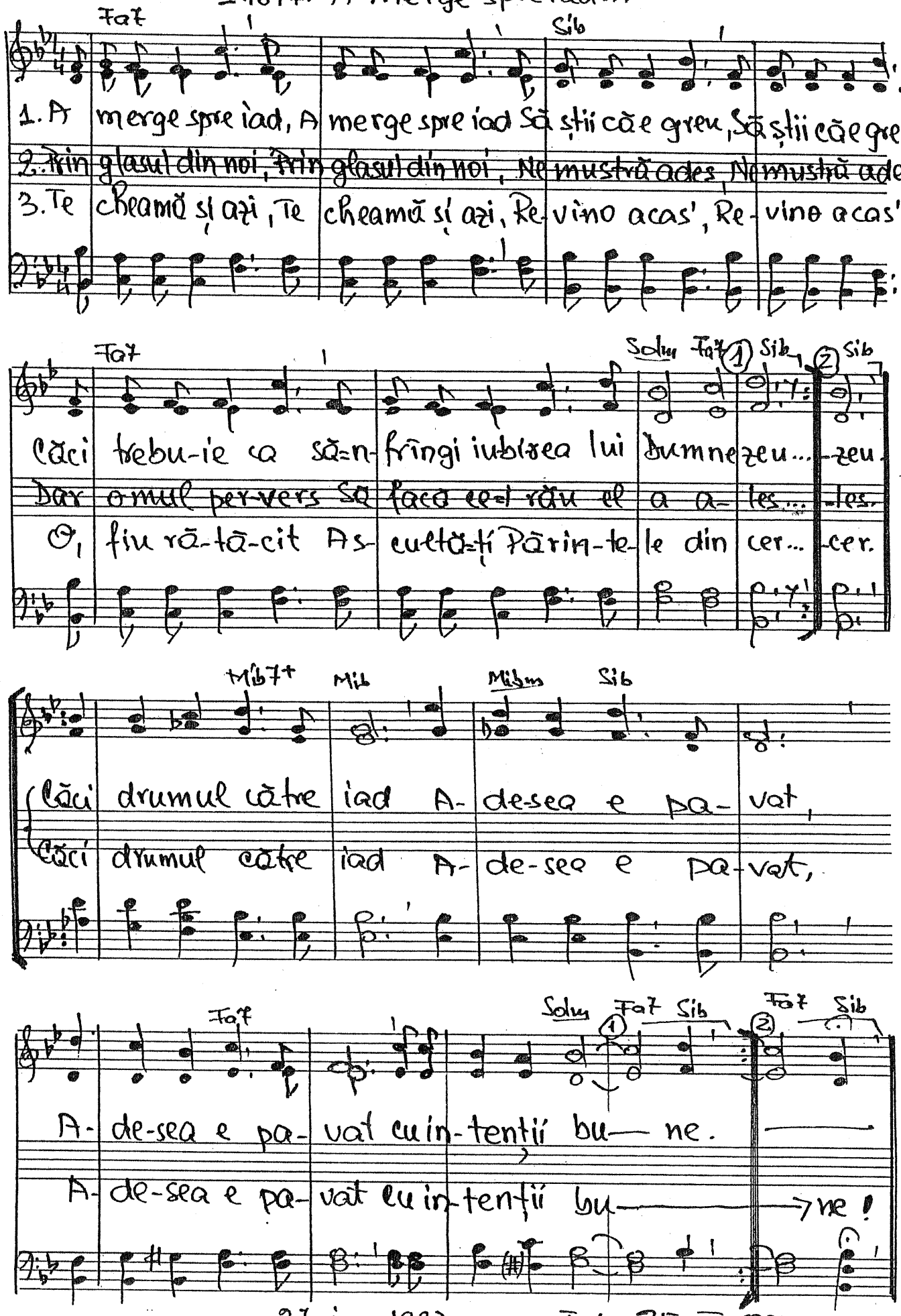

Căci trebu-ie ca să=n-frîngi iubirea lui Dumnezeu... -zeu.
Dar omul per-vers Să facă ce-i rău el a a-les... -les.
O, fiu ră-tă-cit As-cultă=ți Părin-te-le din cer... -cer.

Mib7+ Mib Mibm Sib

Căci drumul către iad A-de-sea e pa-vat,
Căci drumul către iad A-de-sea e pa-vat,

Fa7 Solm Fa7 Sib (1) Fa7 Sib (2)

A-de-sea e pa-vat cu in-tenții bu— ne. —
A-de-sea e pa-vat cu in-tenții bu——→ne!

27 ian. 1997 Text: 25-III-1997

1.678. Cum poți cunoaște un om?

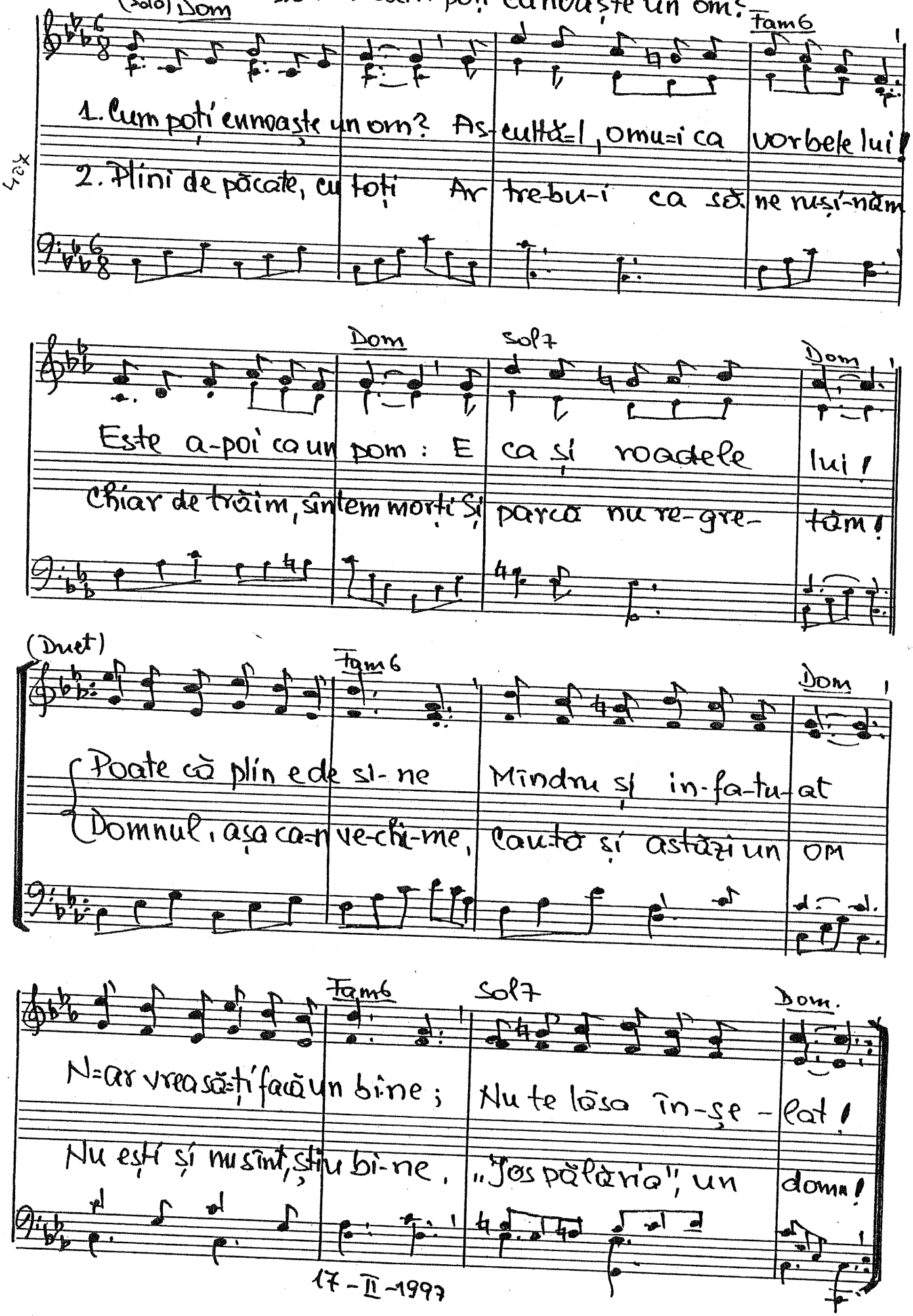

17-II-1997

COR Bărb. 433

1679. Care e ținta ta?

Sol Re Sol Do Sol/Re Mim Re Sol

1. Ca-re e ți-n-ta ta? Oa-re bun e drumu-a-les?
2. Pe pă-mînt nu e om Cu a-de-vă-rat „în plus"!
3. Roa-gă-te Dom-nu-lui să-ți a-ra-te planul său
4. Ori-ce om cît de mic chiar și cel ne-sti-u-tor
5. Ochi deschiși ce-re-I lui la ne-vo-i-le să vezi

Do Lo Re Si Mim Do Sol Lom Si7 Mim

Tu ce scop vrei s-a-tingi? Și oa-re cît
De-și ve-dem pe mulți că in-te-grați
Că-n vi-a Dom-nu-lui de lu-cru-i mult;
Se ca-de a-L lău-da pe Cre-a-tor.
A-poi să ac-ționezi con-dus de sus.

Mi7 Lom Mi/Re Do6 Mim/Si Do7 Si Mim

Și oa-re cît mai ai de mers?
Că in-te-grați ei par-că nu-s.
De-di-că-te lui Dum-ne-zeu.
Din i-ni-mă, și cu fi-or!
A-cum e tim-pul să lu-crezi!

Căci Tu

Do Re Mim Do Sol/Re Re7 Sol.

doar dacă ai un scop pre-cis
mergi, chiar prin gre-u-tăți, de-cis!

8 martie 1969

Text: 28-dec.-1997

1680 Noi sîntem membrele lui Isus.

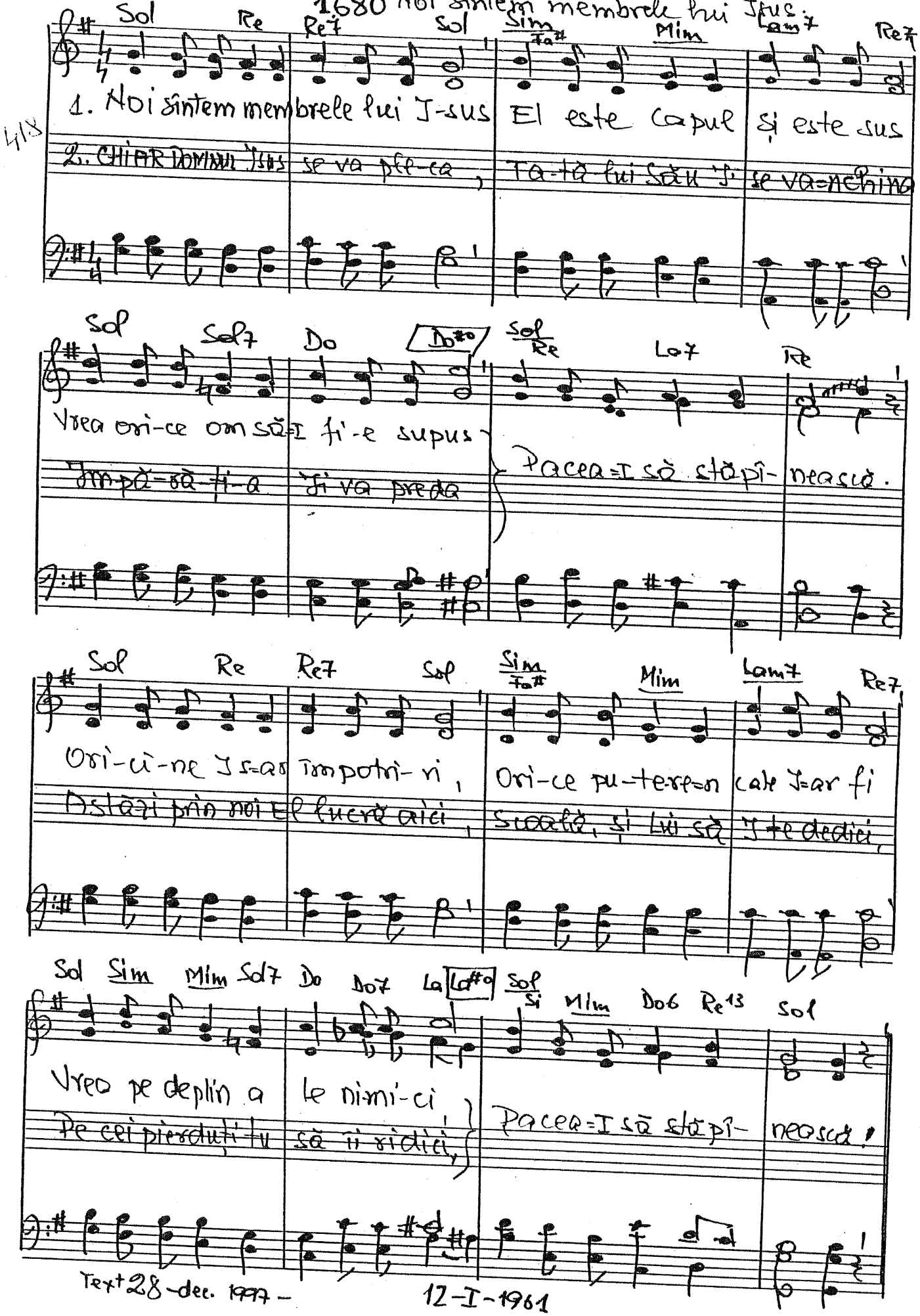

Text 28-dec. 1977 — 12-I-1961

1681. Zboară așa ca săgeata

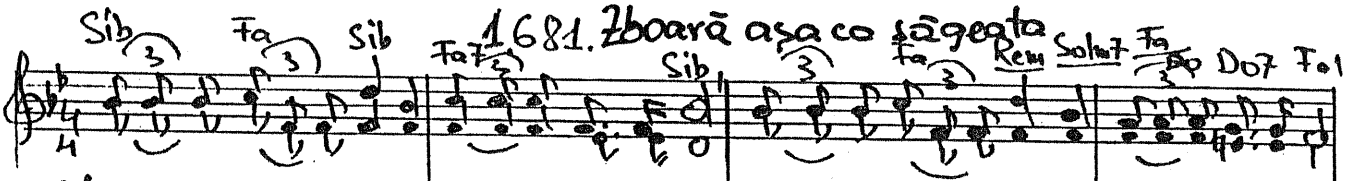

1. Zboară așa ca săgeata, viața se duce-n zbor. Zboară așa ca
săgeata, Zboară ușor de zor.
2. Cred că mai este o viață Cred în D-zeu. Cred că mai este o viață Știu și ospun voios.

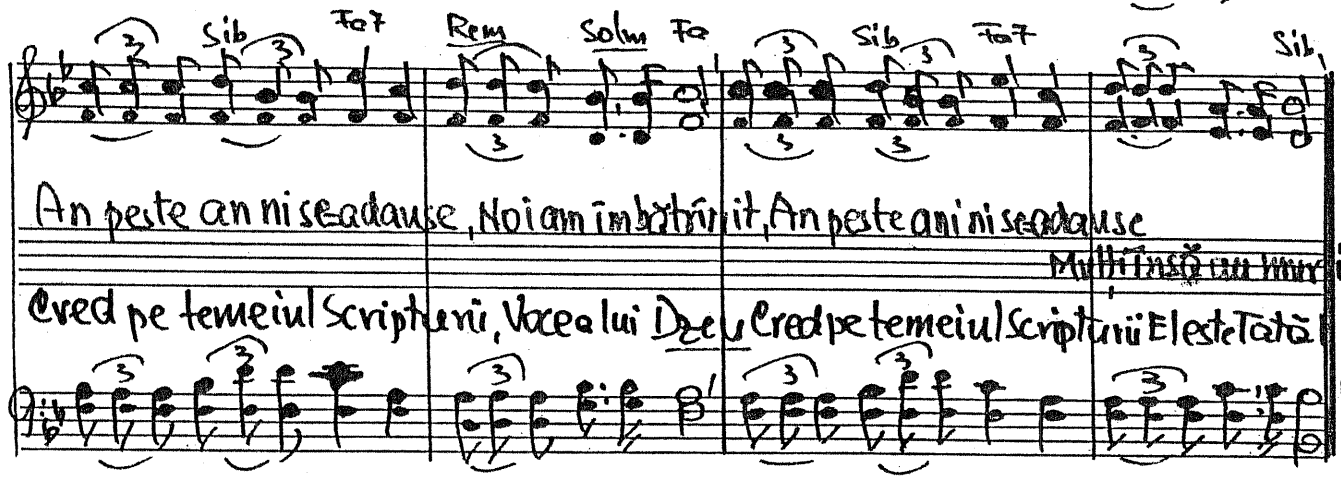

An peste an ni se adause, Noi am îmbătrînit, An peste ani ni se adause
Mulți însă au murit!
Cred pe temeiul Scripturii, Vocea lui Dzeu, Cred pe temeiul Scripturii E Este Tată mea!

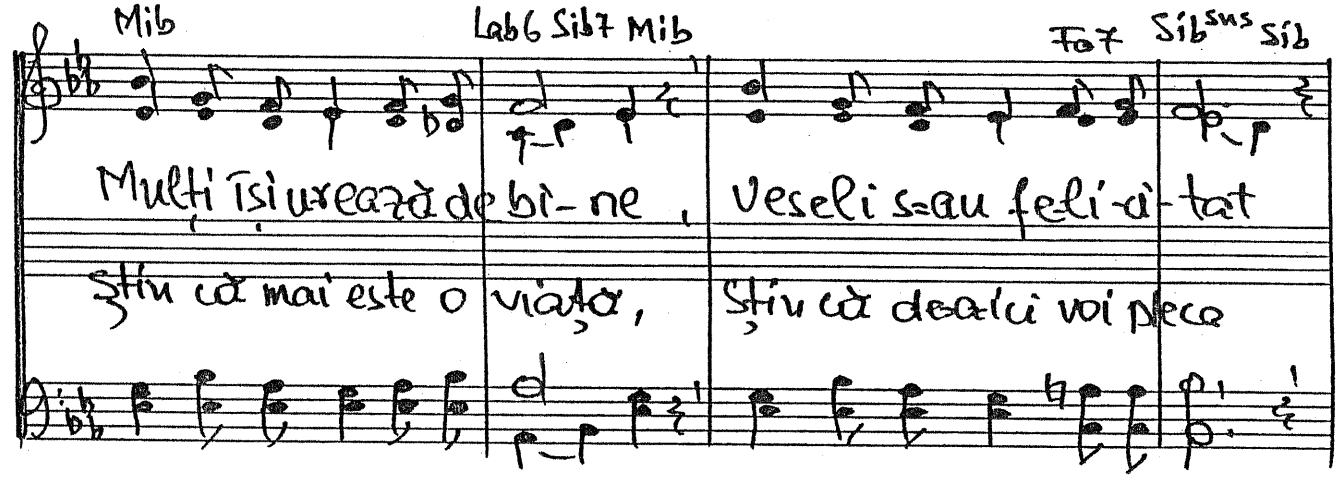

Mulți își urează de bi-ne, Veseli s-au feli-ci-tat
Știu că mai este o viață, Știu că de-alci voi pleca

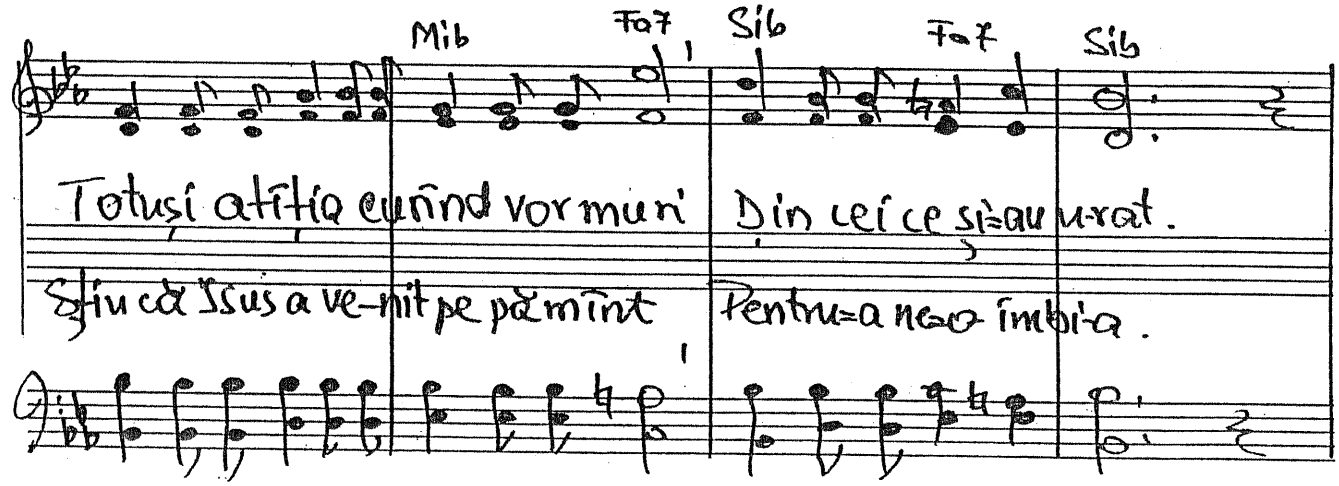

Totuși atîția curînd vor muri Din cei ce s-au urat.
Știu că Isus a ve-nit pe pămînt Pentru-a ne-o împă-ca.

1681

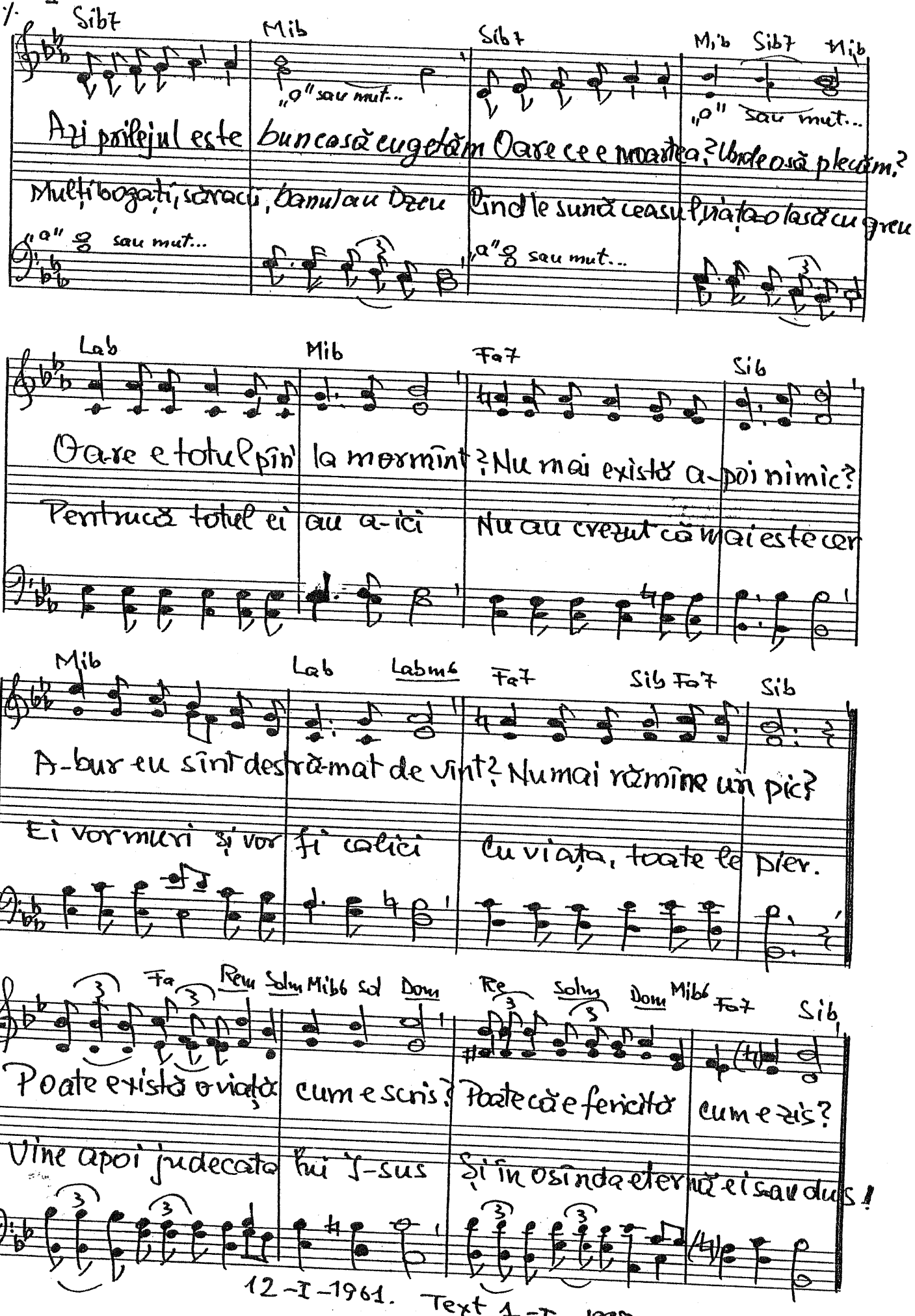

12-I-1961. Text 1-I-1998.

1682. Domnul stă pe cruce.

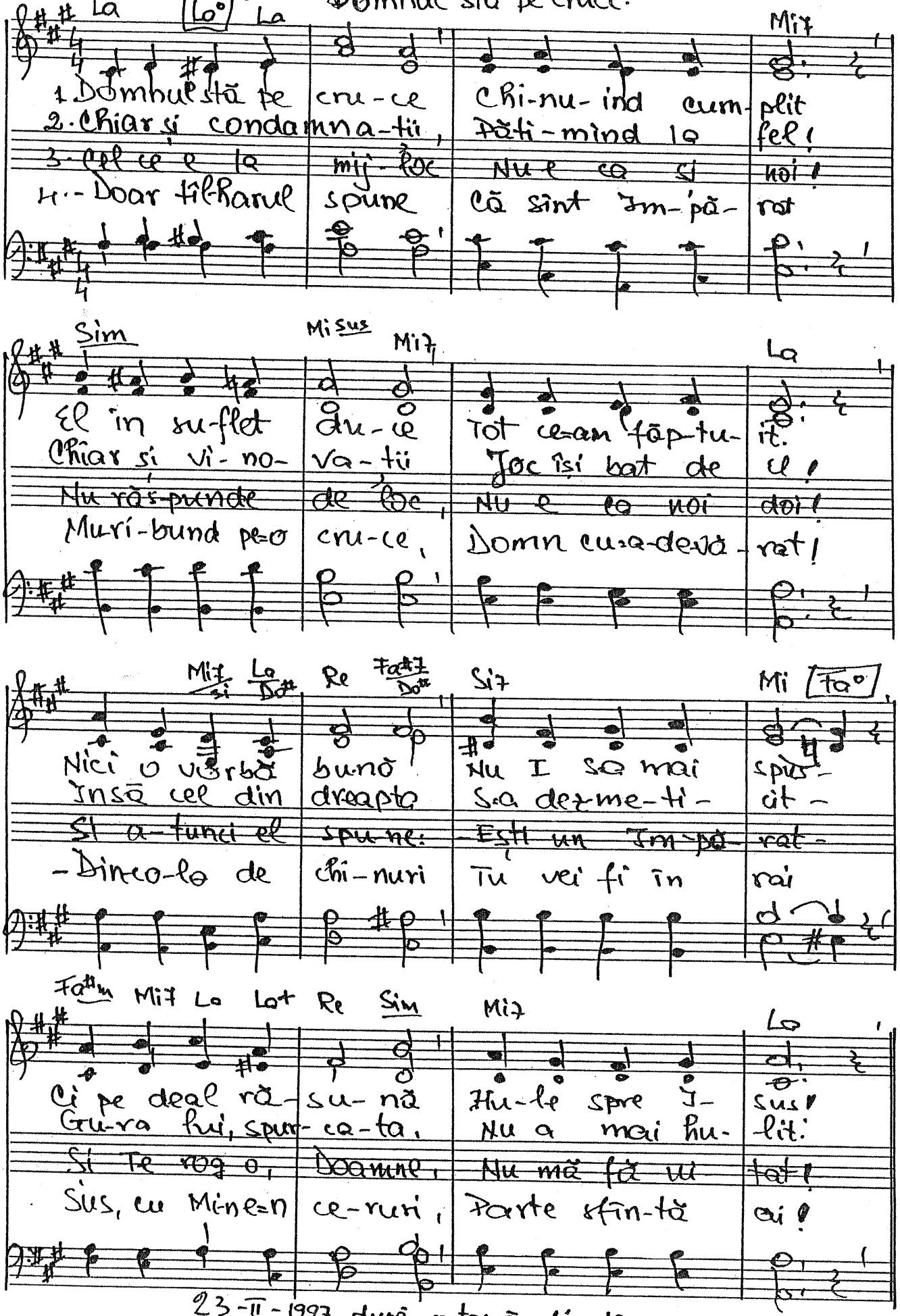

23-II-1997 după o temă din 1960.

1683. Păcatul lui Adam

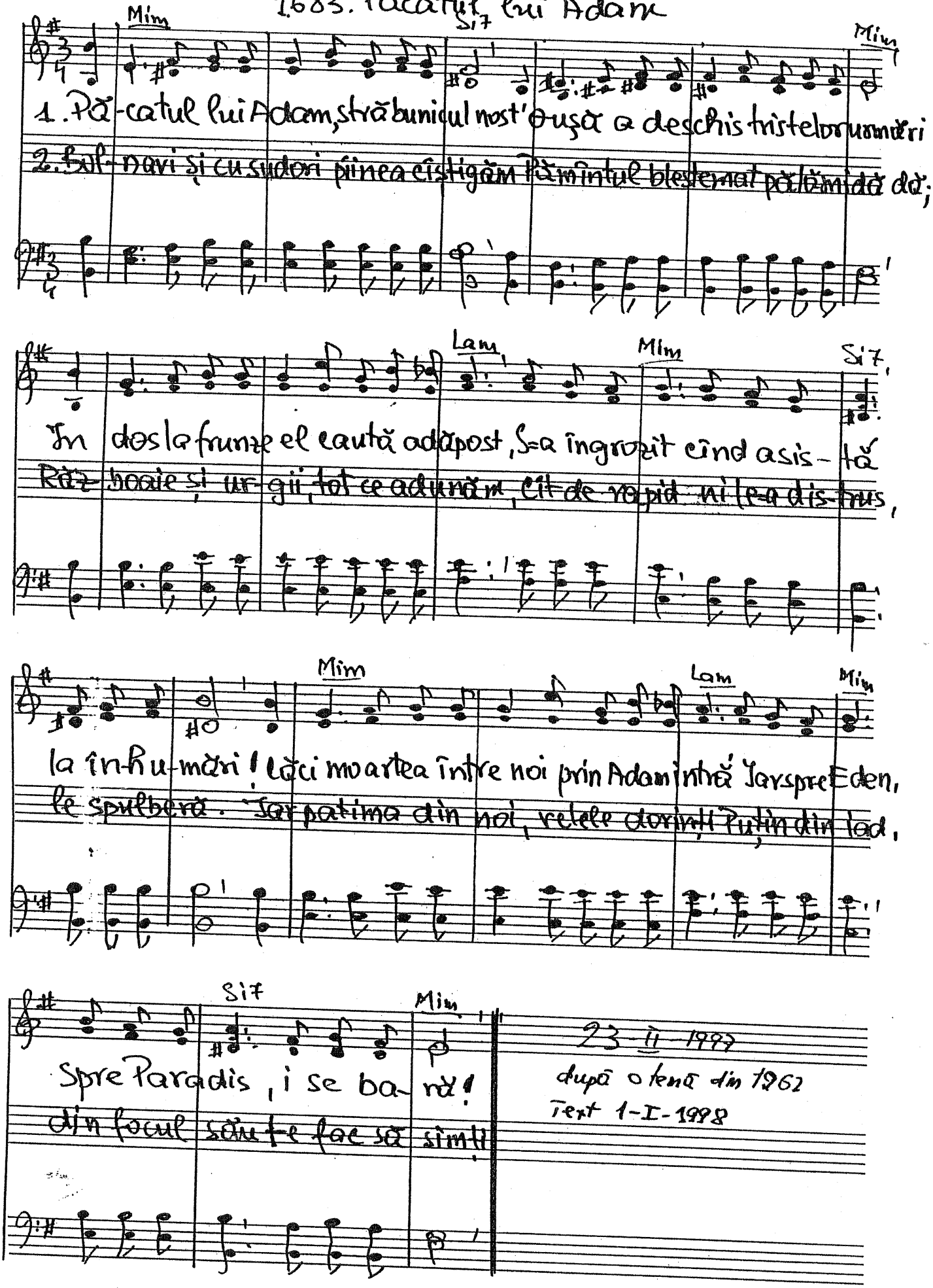

448

1684. Ispravnicul necredincios

Luca 16.1-13

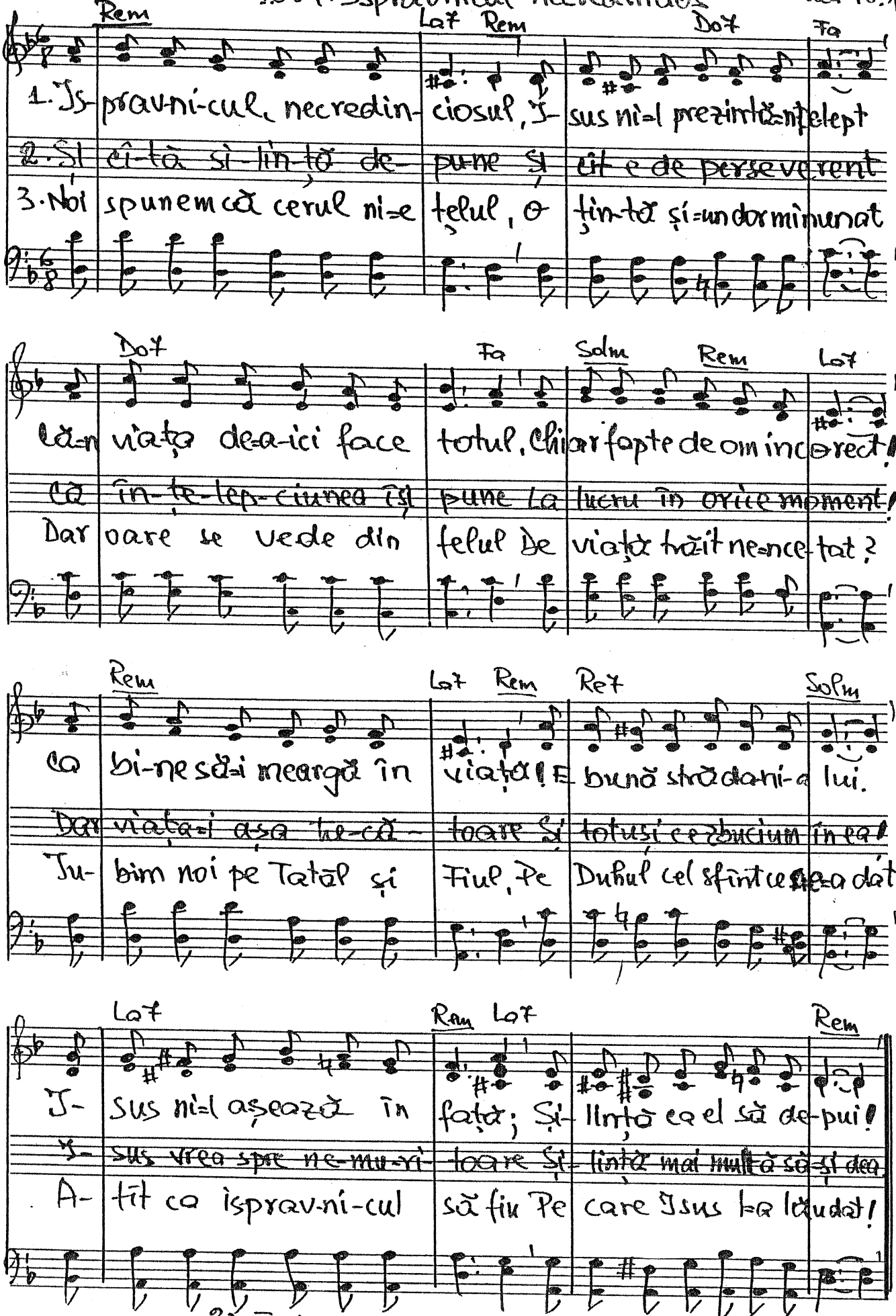

23-II-1997 după o temă din 7 aug. 1961 Text 1-I-1998

1685. Această viață e scurtă.

1. Această viață e scurtă (nespus) Această viață e scumpă (nespus)
2. Fantastic lucru e viața (de veci) Să fii ca dumnezeu rea (etern!)
3. Rămîi, rămîi în credință (mereu) Răsplata-i viață eternă (în rai)

Tu poți lungi cu tot aurul lumii și nu vei putea cumpăra!
Și doar prin credință în jertfa pe cruce tu poți ca să o dobîndești
Cu Tatăl și Fiul, cu îngerii slavei, cu frații și surorile mîntuiți

A-tunci te gîndește la Viața E-ternă cu cît este ea mai de preț!
Le simplu se-obține și totuși mulțimea a-lergă orbită spre iad!
Și pace eternă, și viață eternă, și slavă eternă tu ai.

O poți a-vea doar prin Iisus
Și de mai stai pierzi tot pe veci!
Pocăiește-te pe mîini chiar de Iisus

6 Noe. 1963 Text 4-III-1997.

405

1686. În Legea cea dreaptă

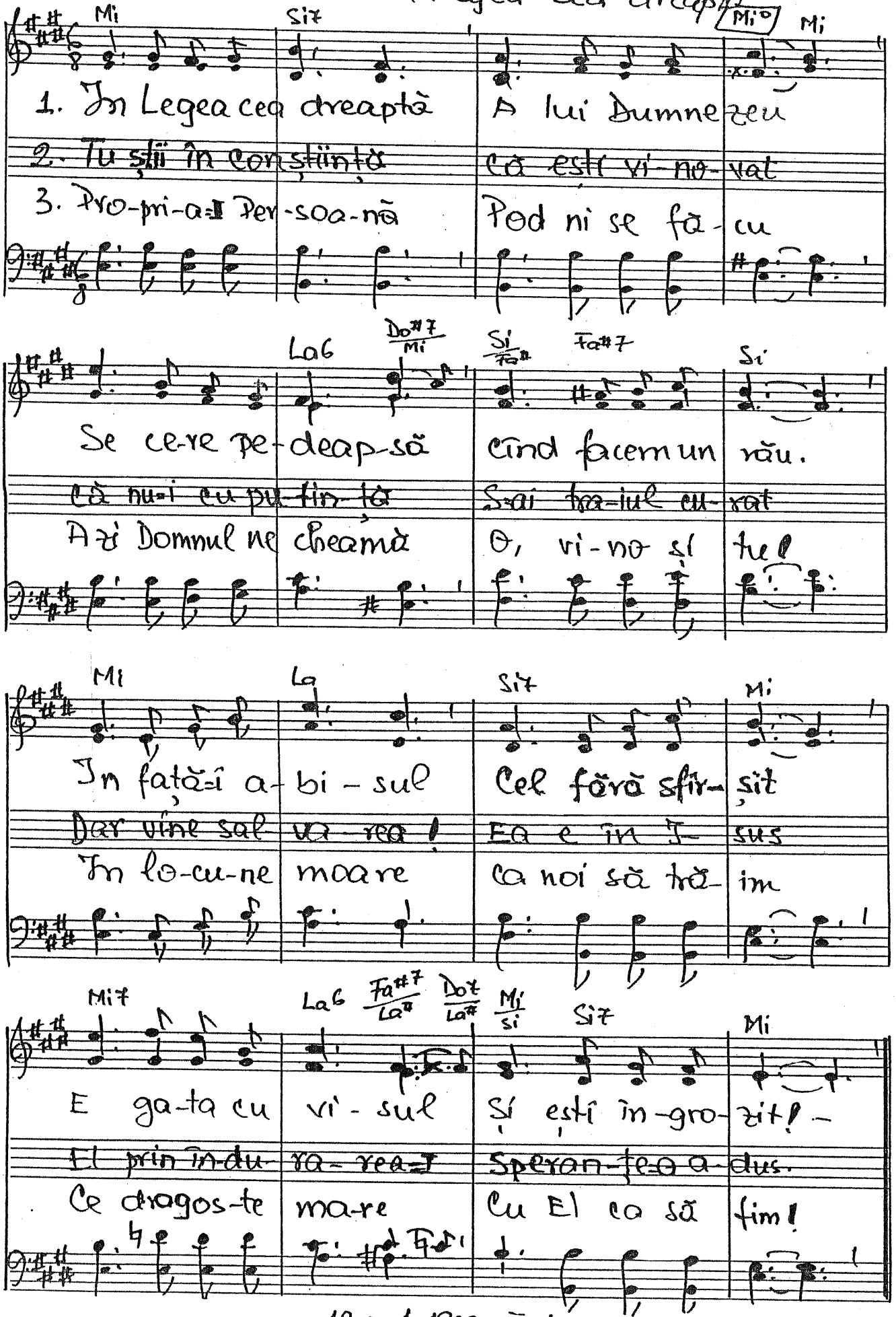

19 sept. 1992 Text 11-III-1997.

1687. Sînt creștini ce nu sînt siguri

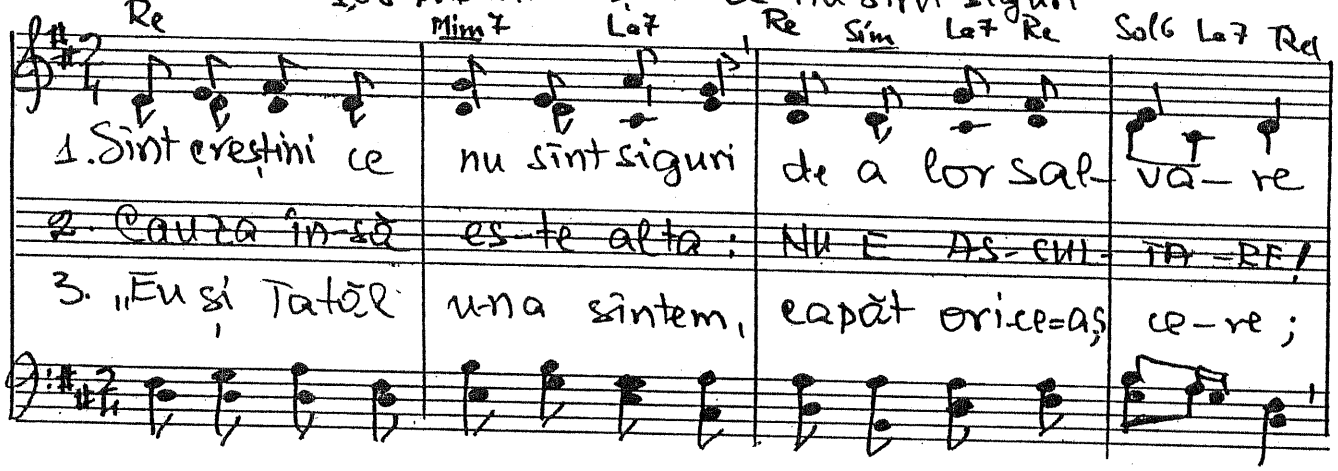

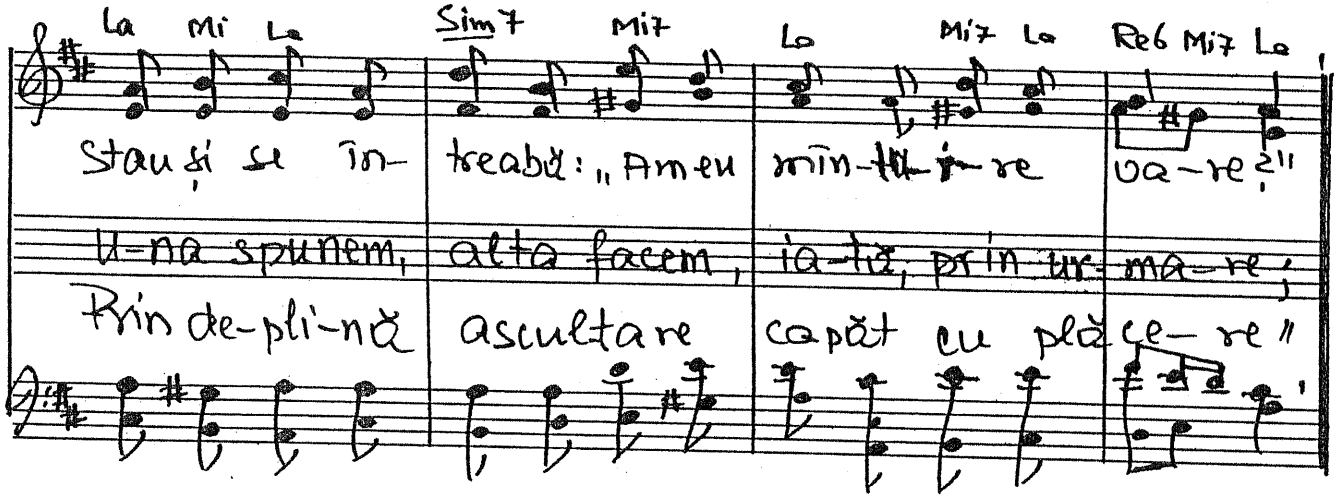

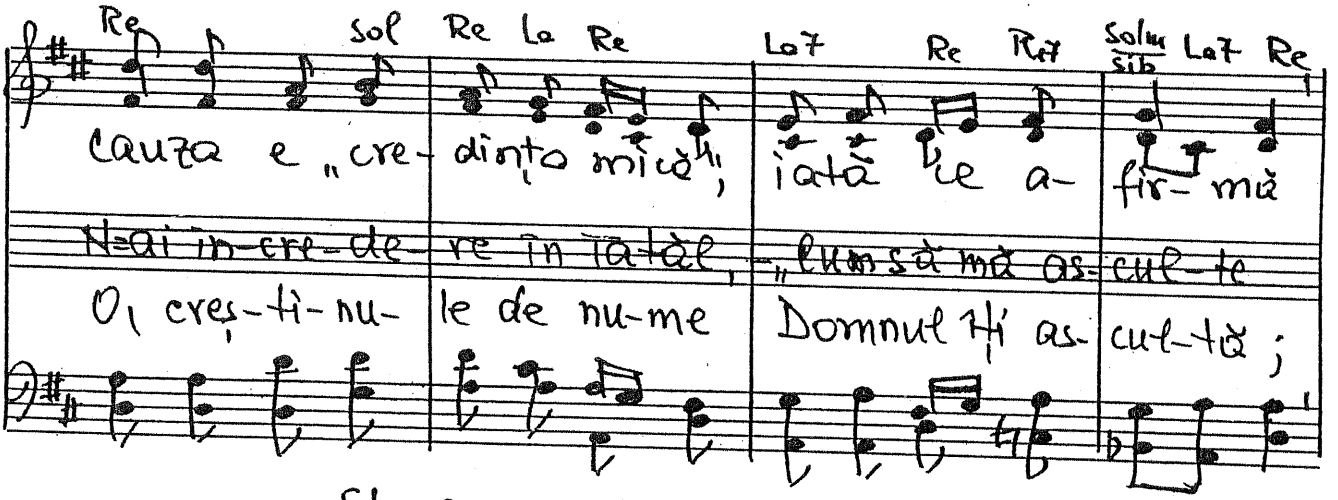

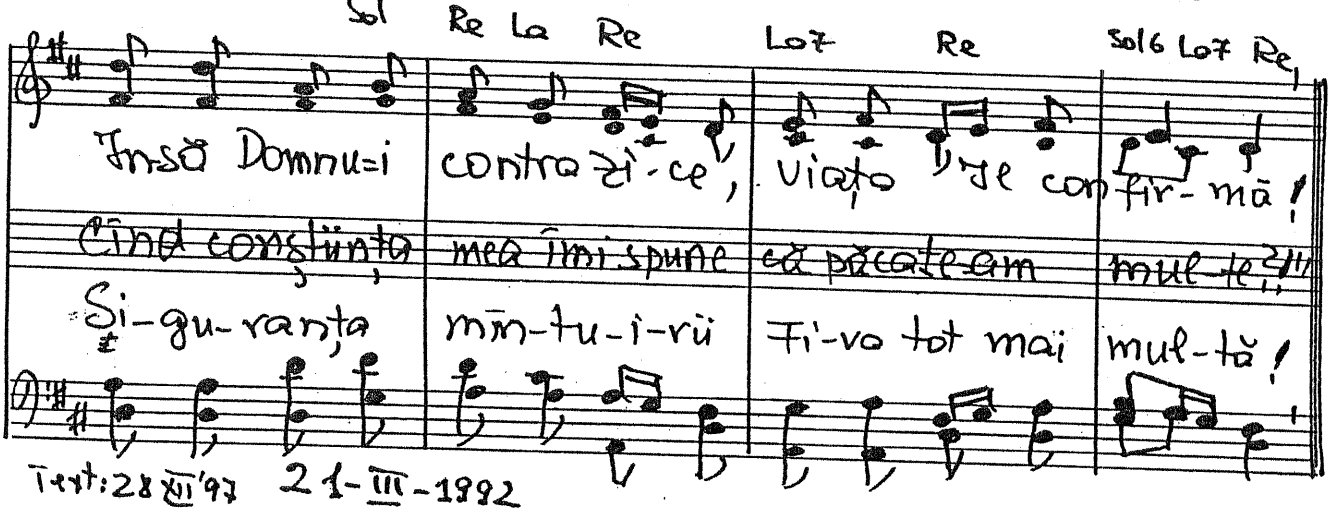

Text: 28 XII '97 21-III-1992

TRIO Fem.

1688. Ce trebuie să fac să fiu mîntuit?

S1 S2 Alt

Do Re7 Sol

Ce tre-bu-ie să fac să fiu mîn-tu-it?

ALT: SĂ

Do Sol Do Sol Do Sol7 Do

Să crezi în Fi-ul Său!

CREZI ÎN DUMNE-ZEU ŞI=N J-SUS; FI-UL SĂU!

Do Sol7 Do Fa Do Sol

Dragostea Tatălui nost' din cer Este de ne-cu-prins de ma-re

ALT: A

Do Fa Do Mi7 Lam Mi7

a dat pen-tru

DAT PENTRU NOI CA SĂ MOA-RĂ PE FI-UL SĂU CA S=A-

Lam Rem Re° La7 Do# Rem Do Sol Do

sus ca să ier-te tot ce=am fă-cut!

VEM SAL-VA-RE DI'N MUL-TE-LE PĂ-CA-TE CEAM FĂCUT!

Fa Sol7 Do

A mu-rit în lo-cul meu, locul meu, lo-cul meu

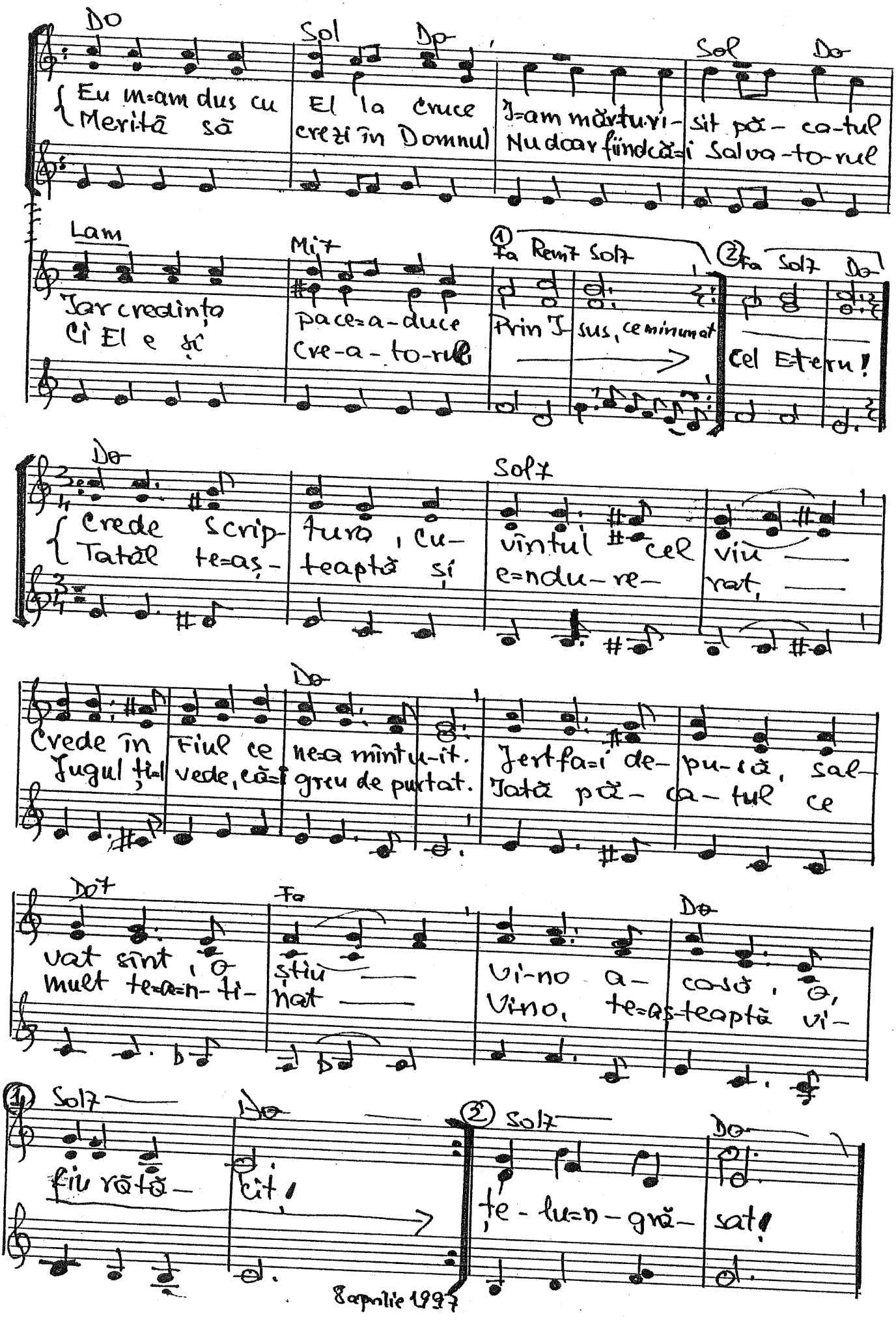

8 aprilie 1997

TRIO

-1689. Vin din cetatea acelor pierduți..

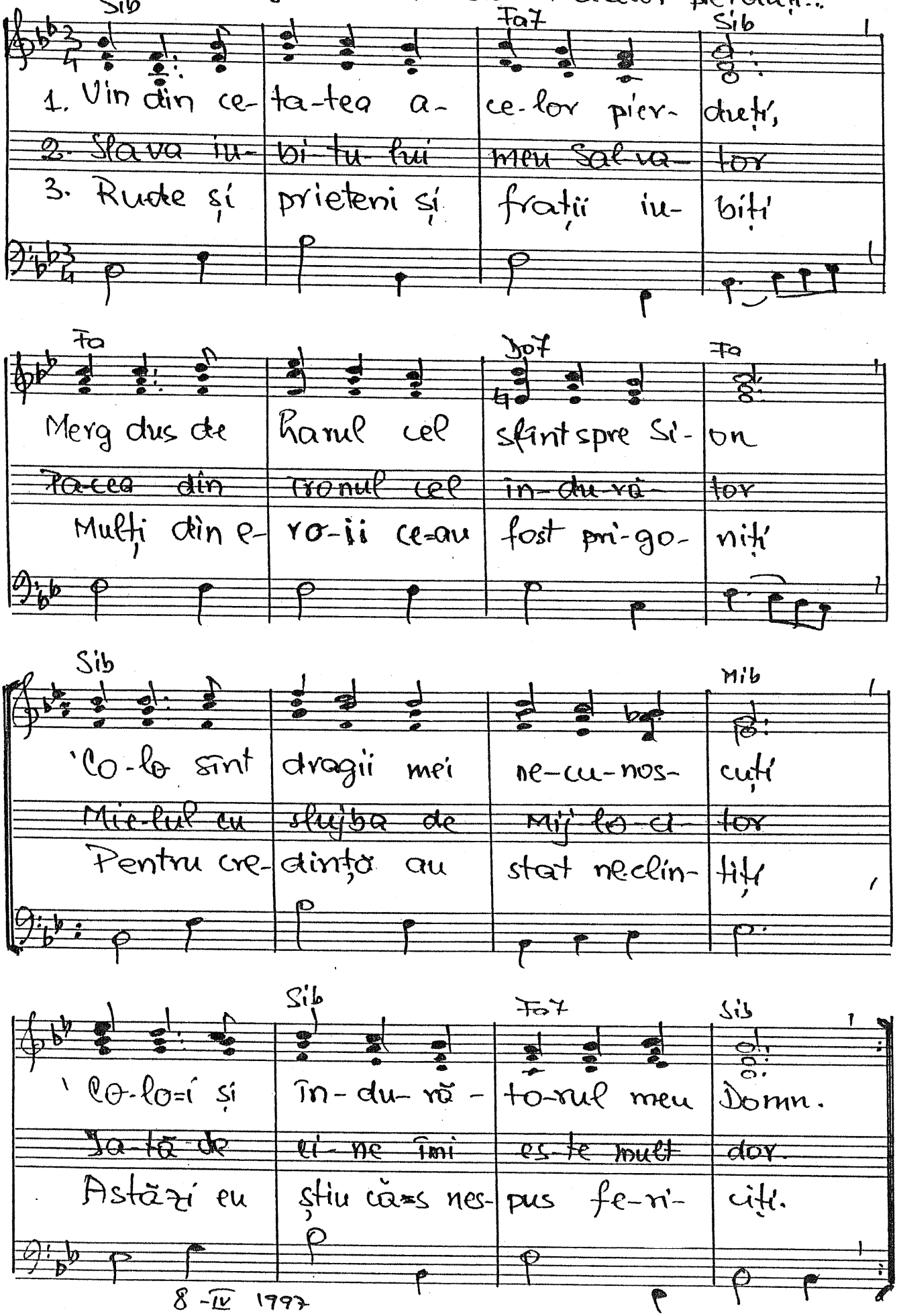

8-IV 1997

1690. Creați după chipul cel sfînt

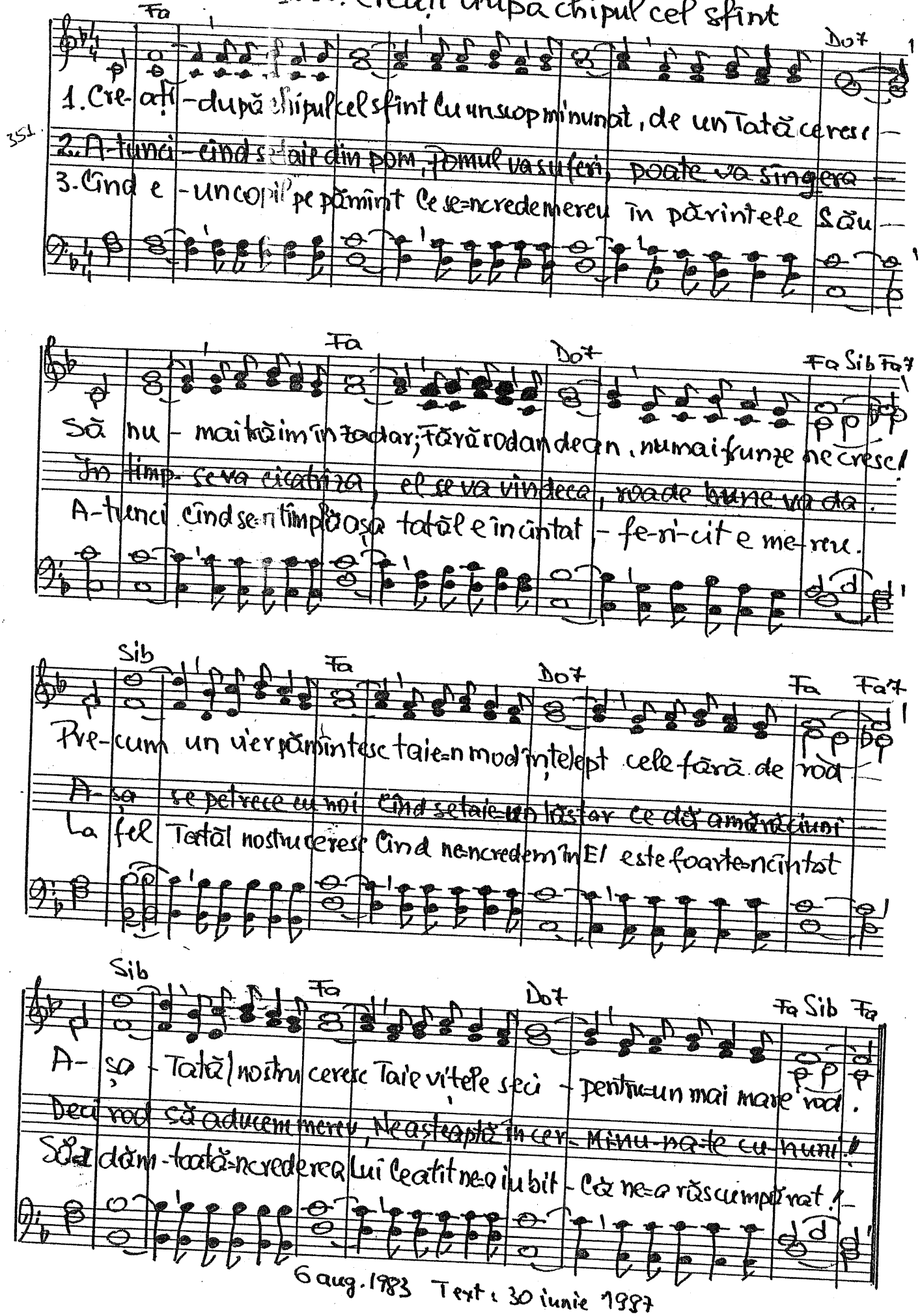

6 aug. 1983 Text: 30 iunie 1987

1691. Psalmul 25.

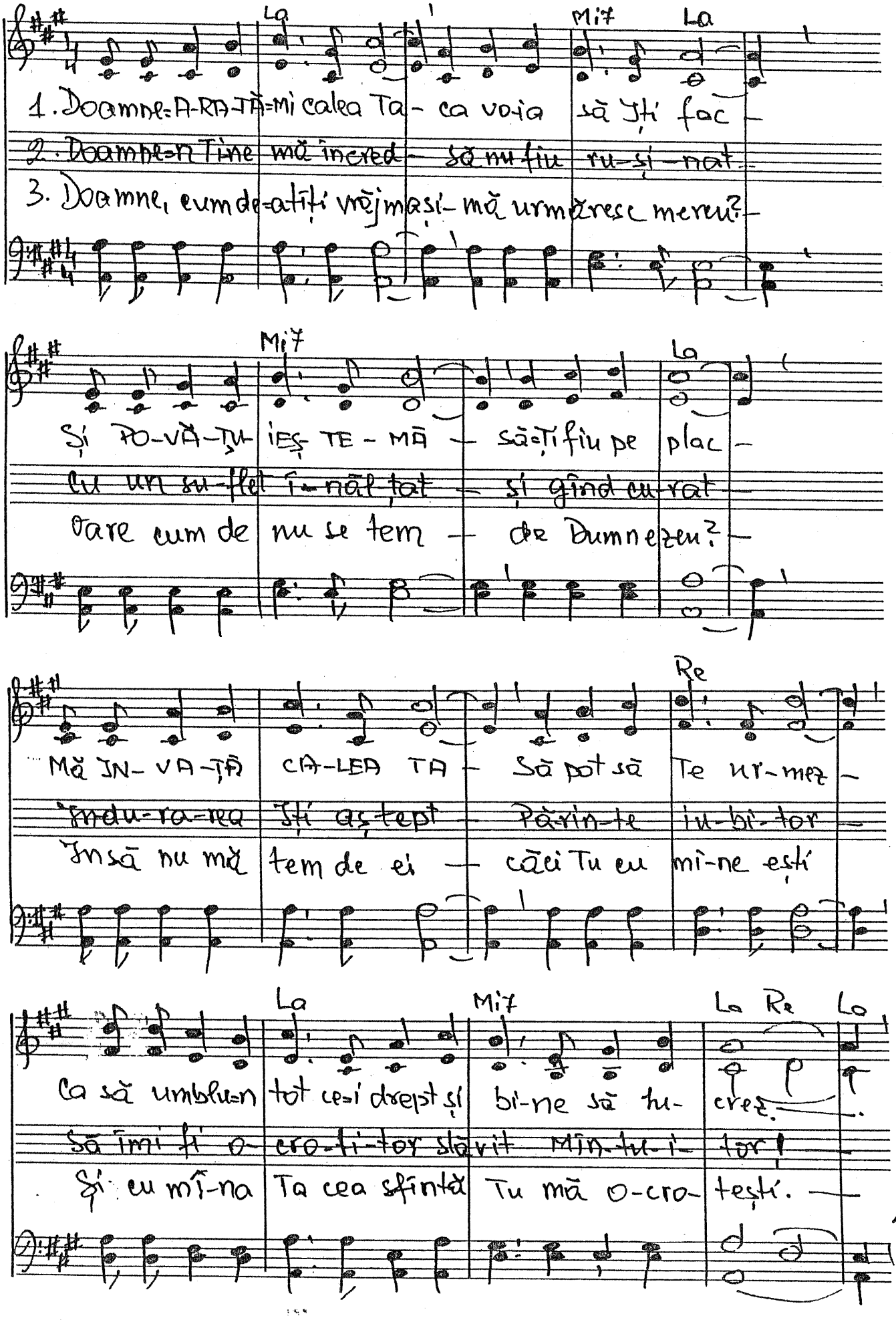

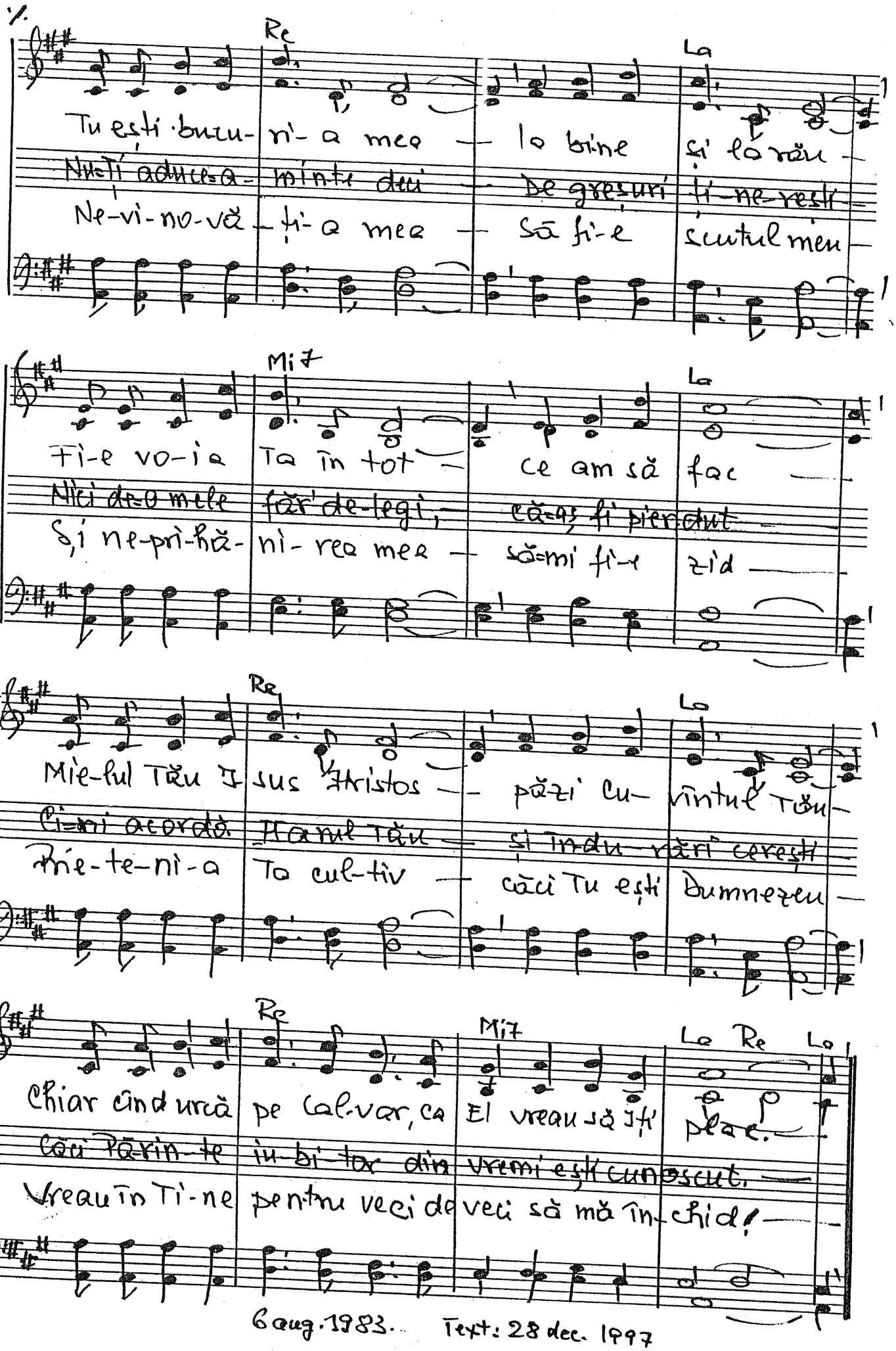

6 aug. 1983. Text: 28 dec. 1997

1692. Noi ne-am obișnuit

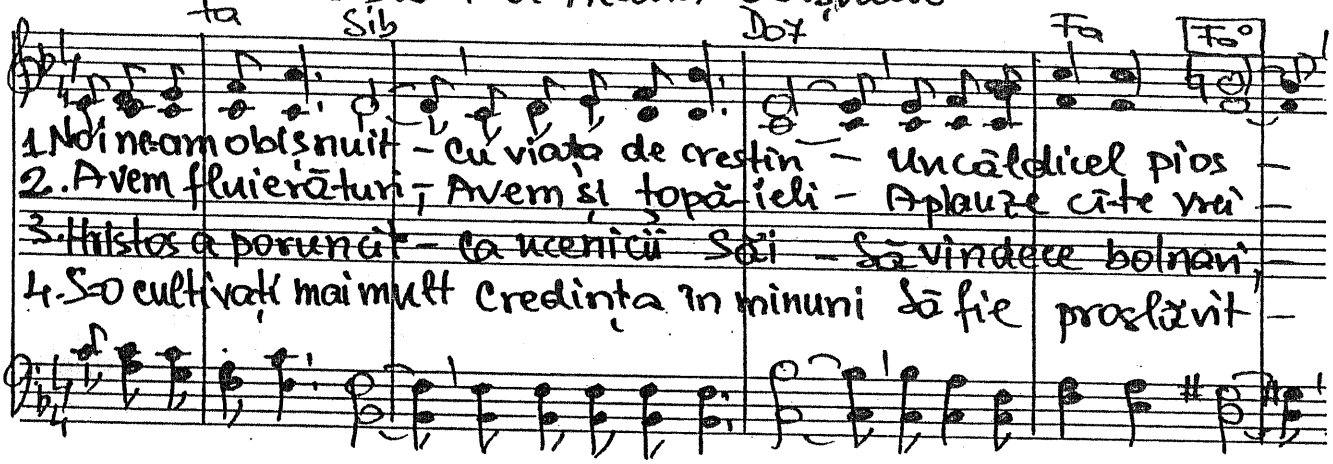

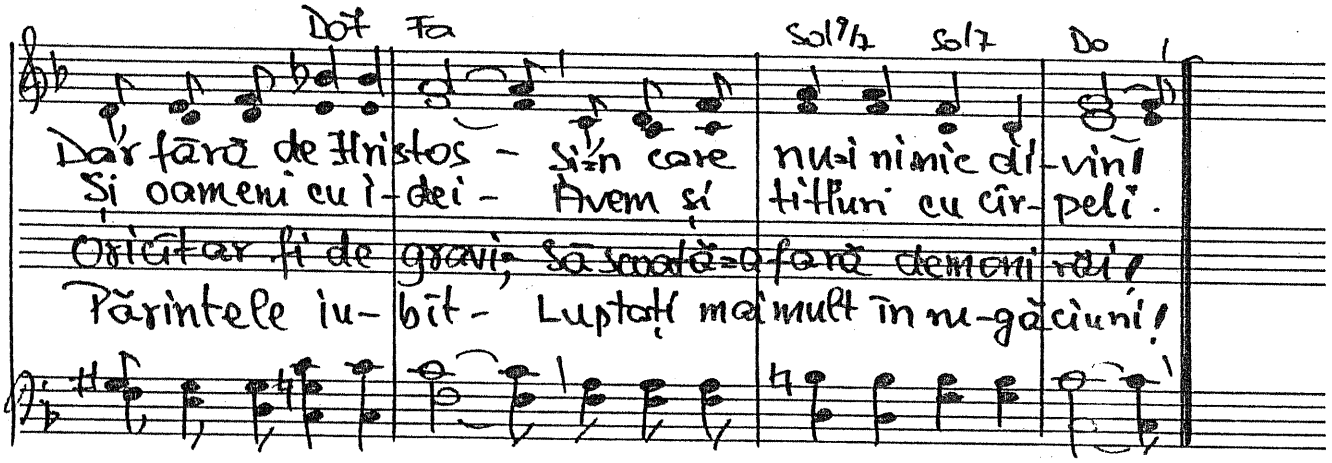

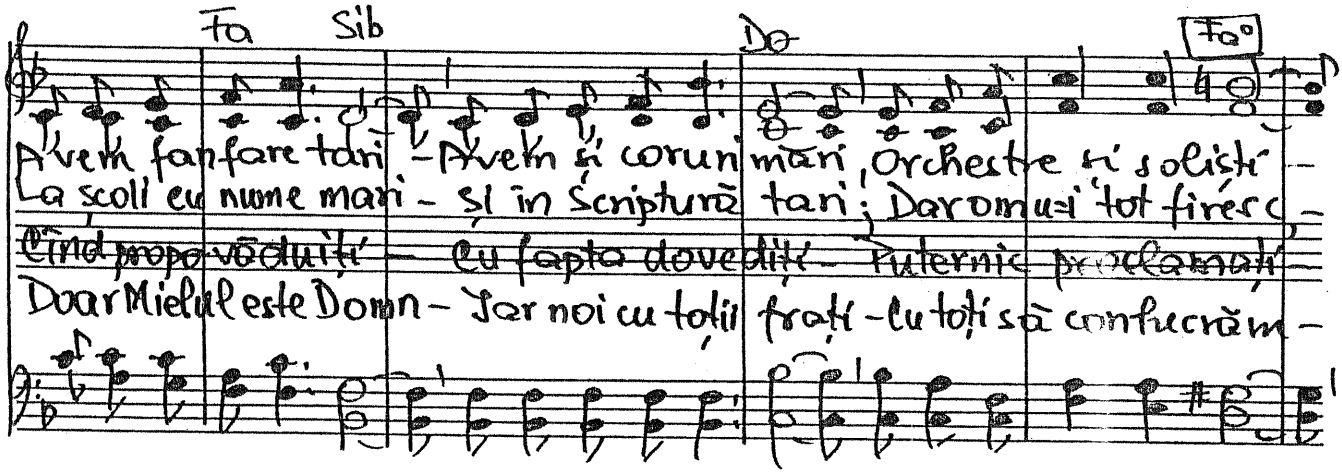

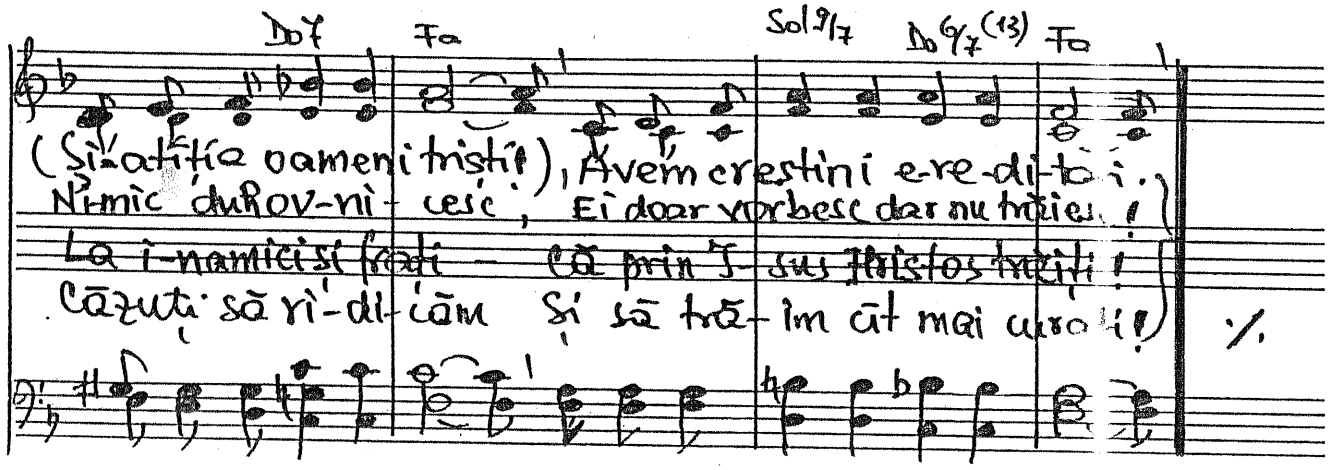

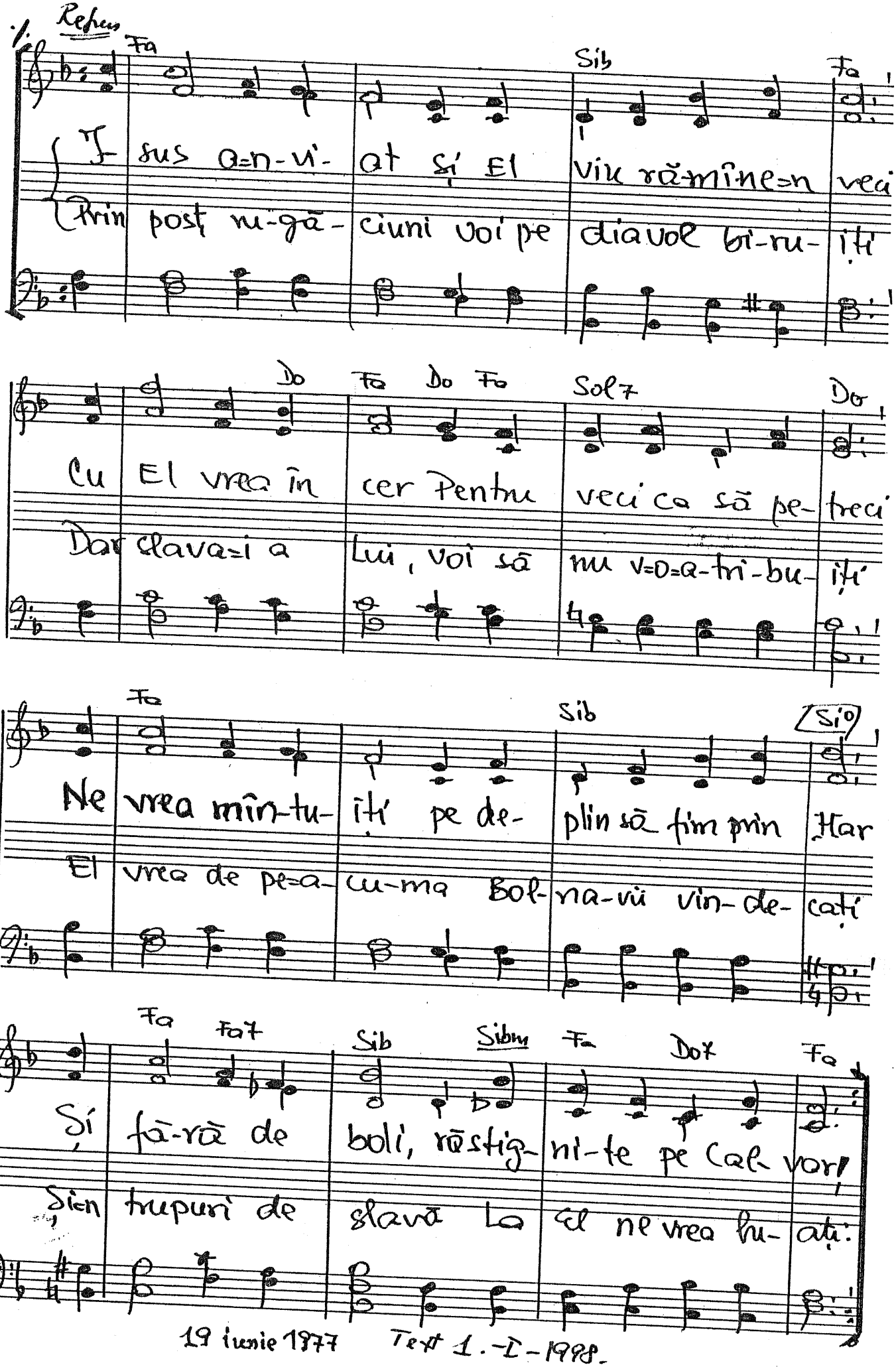

19 iunie 1977 Text 1.-I-1998.

1693. Sfîntă Ți-e statornicia!

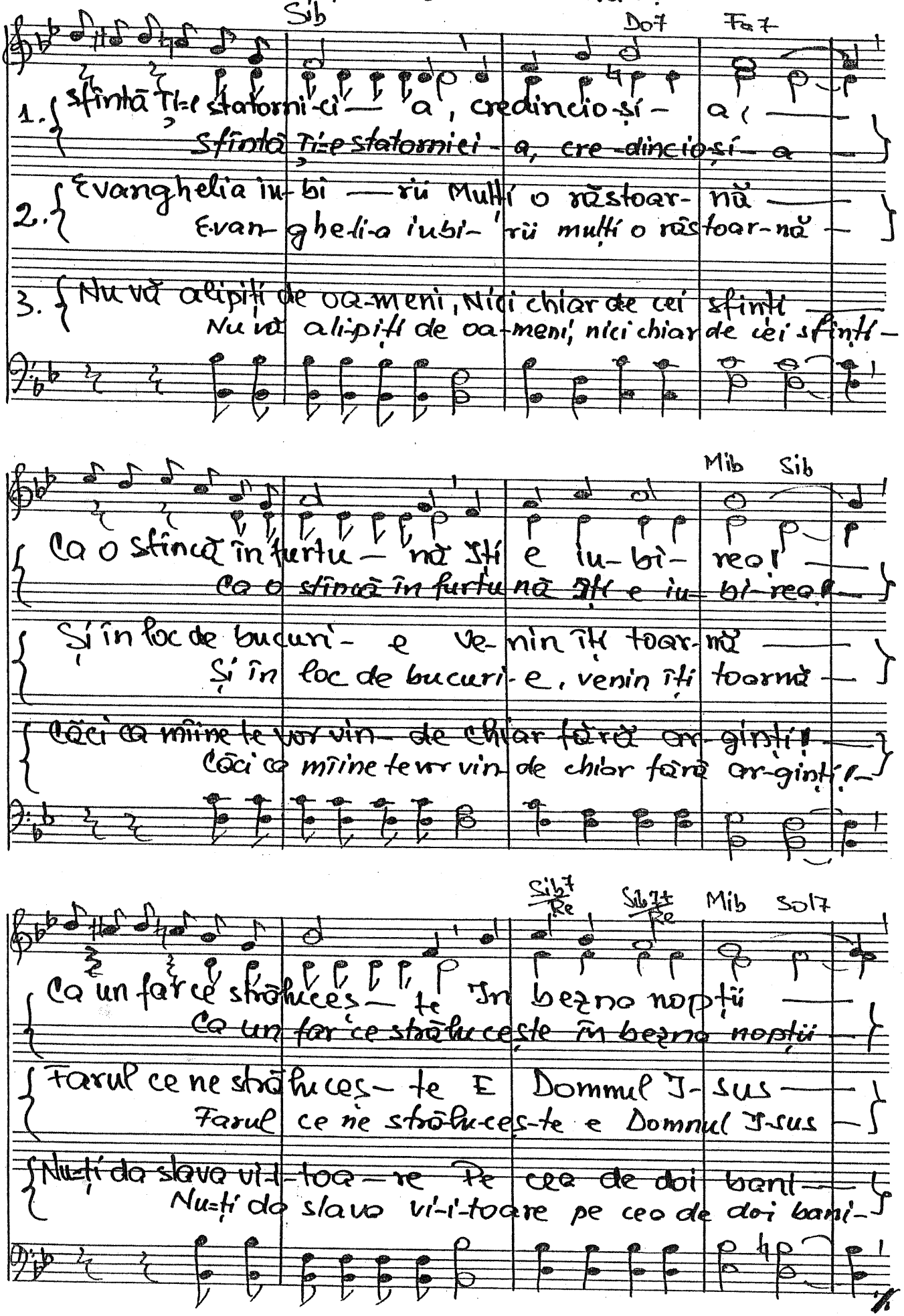

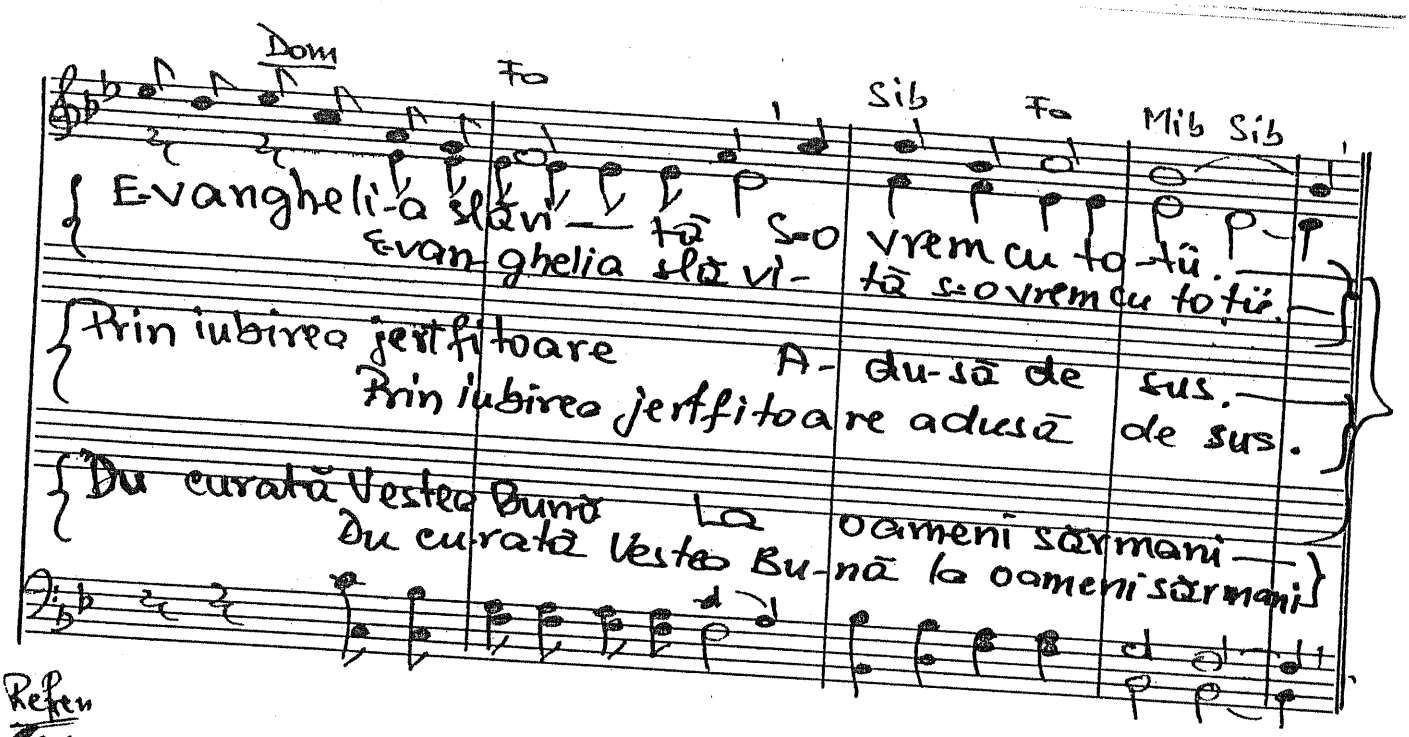

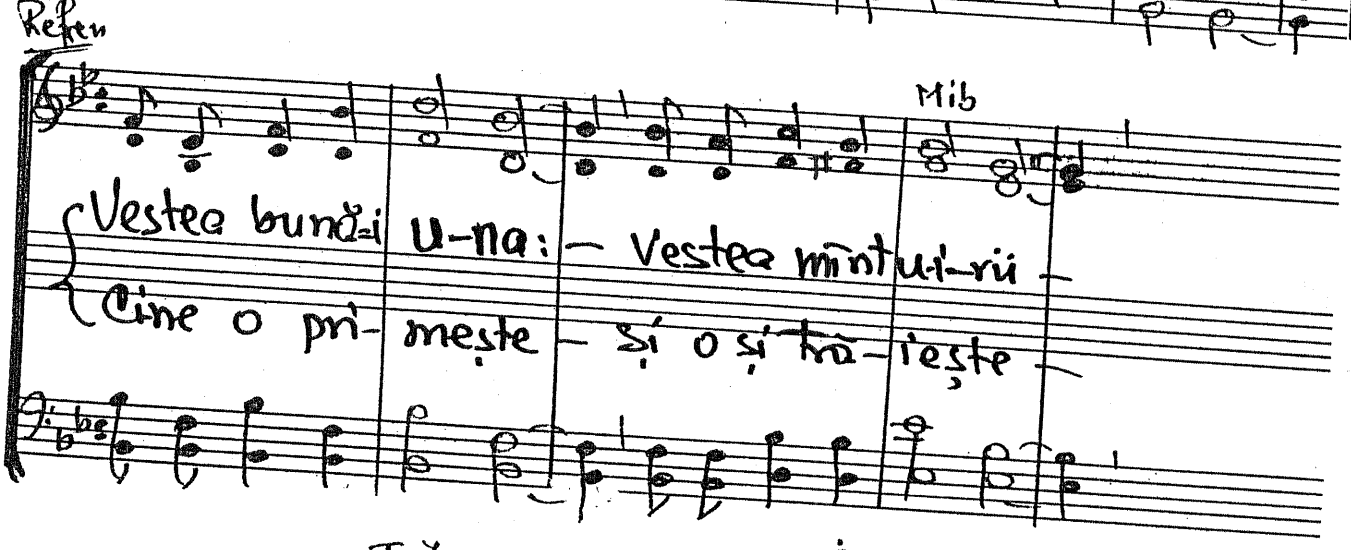

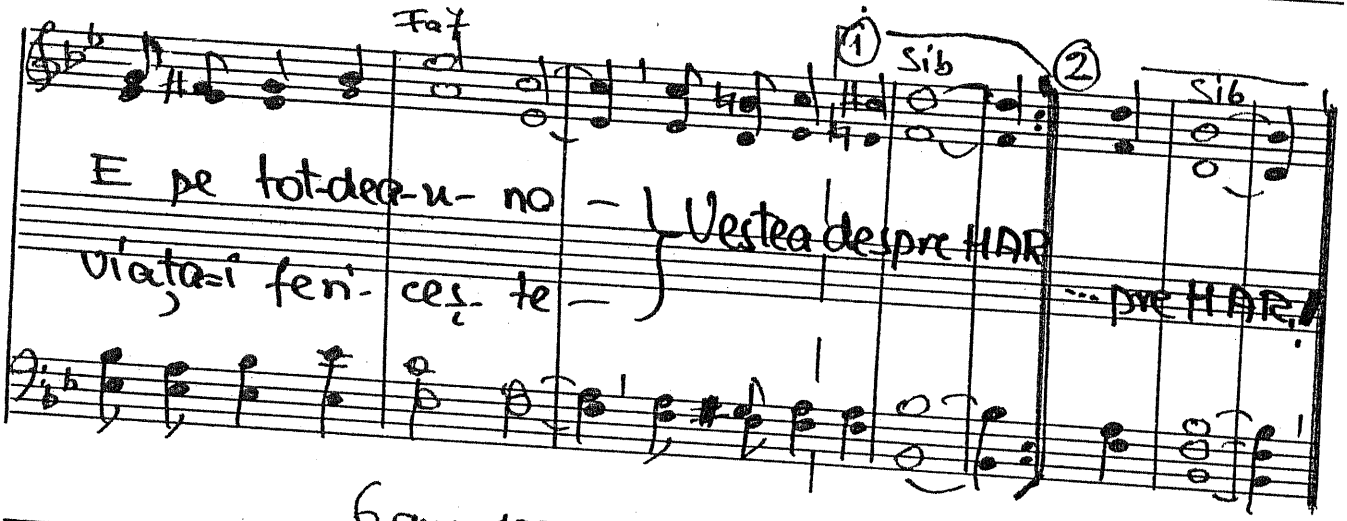

Dom Fa Sib Fa Mib Sib

{ E-vangheli-a slăvi — tă s-o vrem cu to-tii. —
E-van-ghelia slă vi- tă s-o vrem cu to-tii. —

{ Prin iubirea jertfitoare A- du-să de sus. —
Prin iubirea jertfitoare adusă de sus. }

{ Du curată Vestea Bună La oameni sărmani —
Du curată Vestea Bu-nă la oameni sărmani }

Refren

Mib

{ Vestea bună-i u-na: — Vestea mîntu-i-rii —
{ Cine o pri- mește — și o și trăi-ește —

Fa7 ① Sib ② Sib

E pe tot-dea-u- no — } Vestea despre HAR
Viața-i feri- ceș- te — } ... pre HAR!

6 aug. 1970

1694. E fericit omul acee

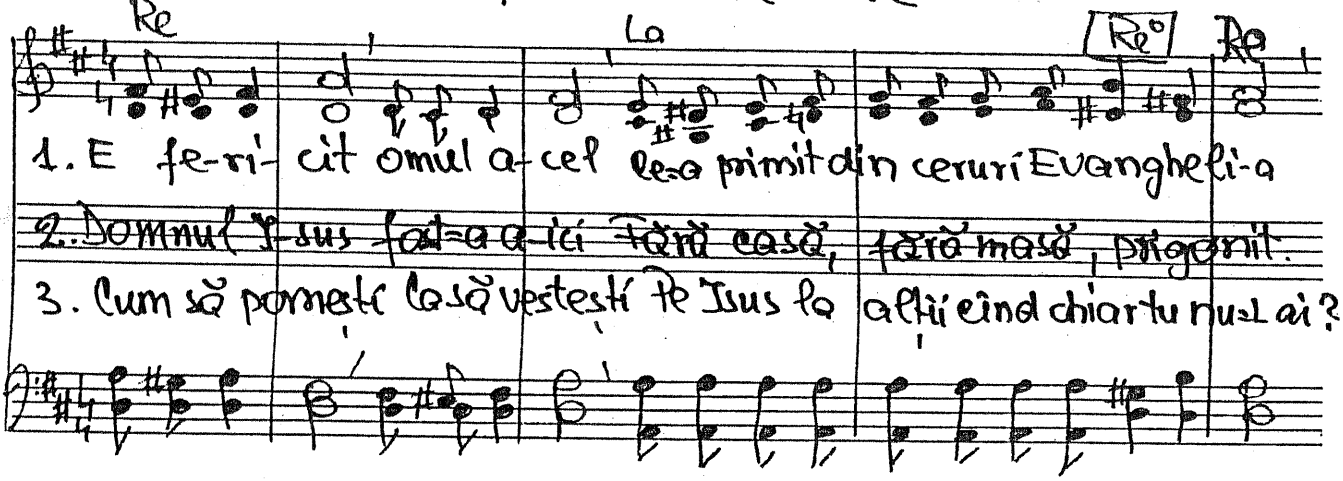

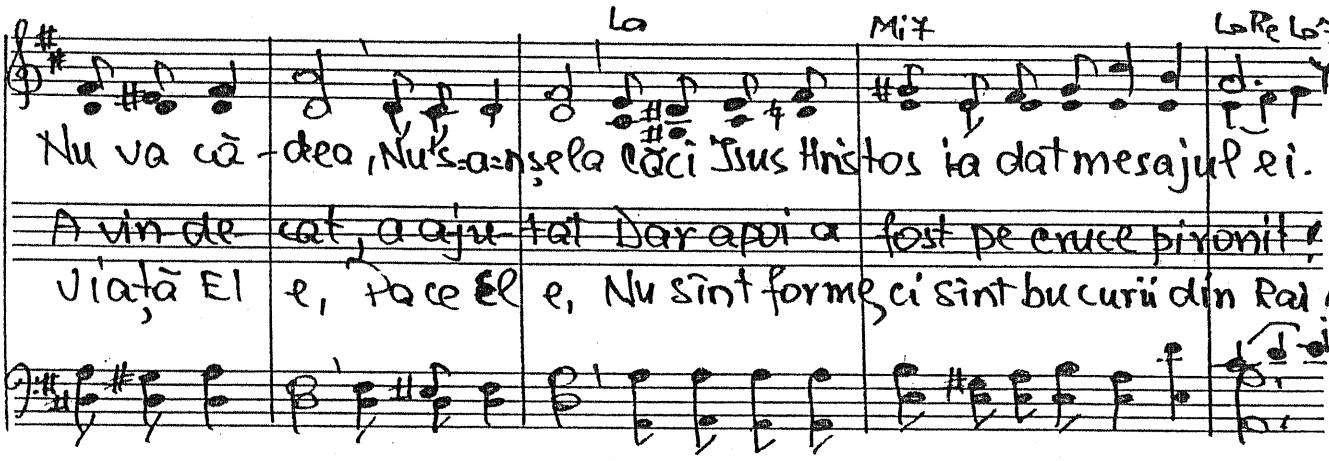

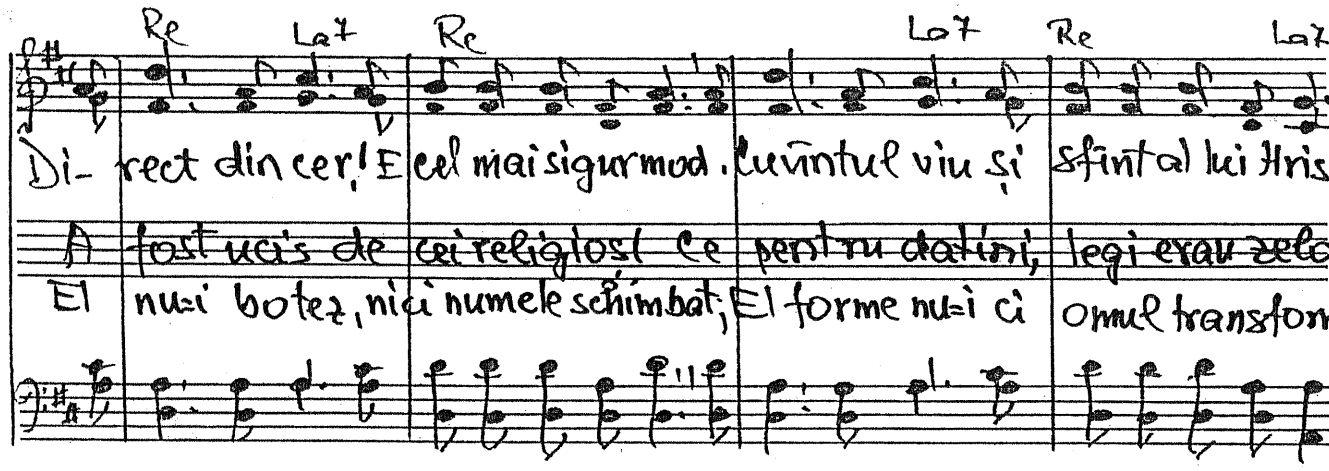

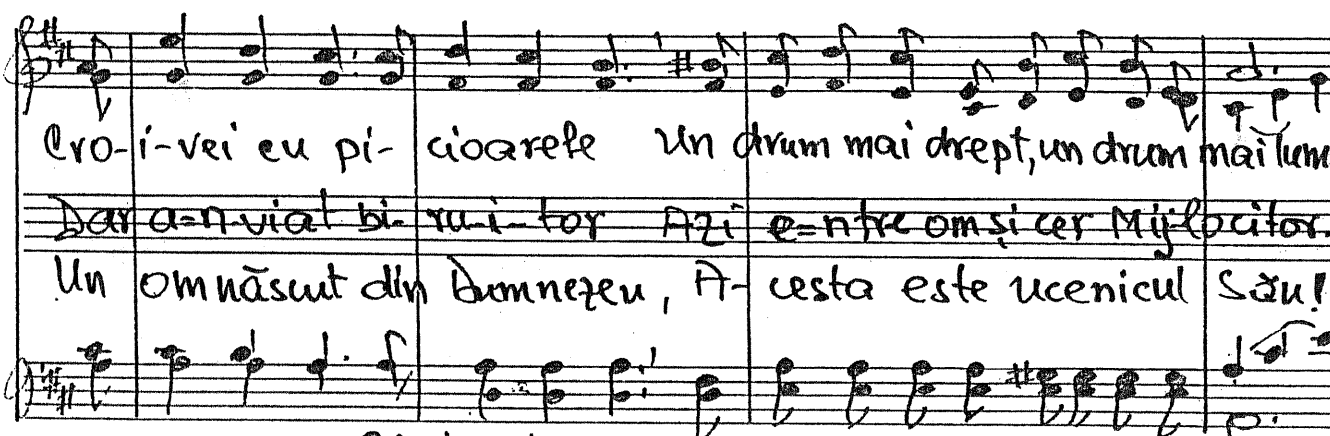

23 ian. 1978

Text: 2 - II - 1998.

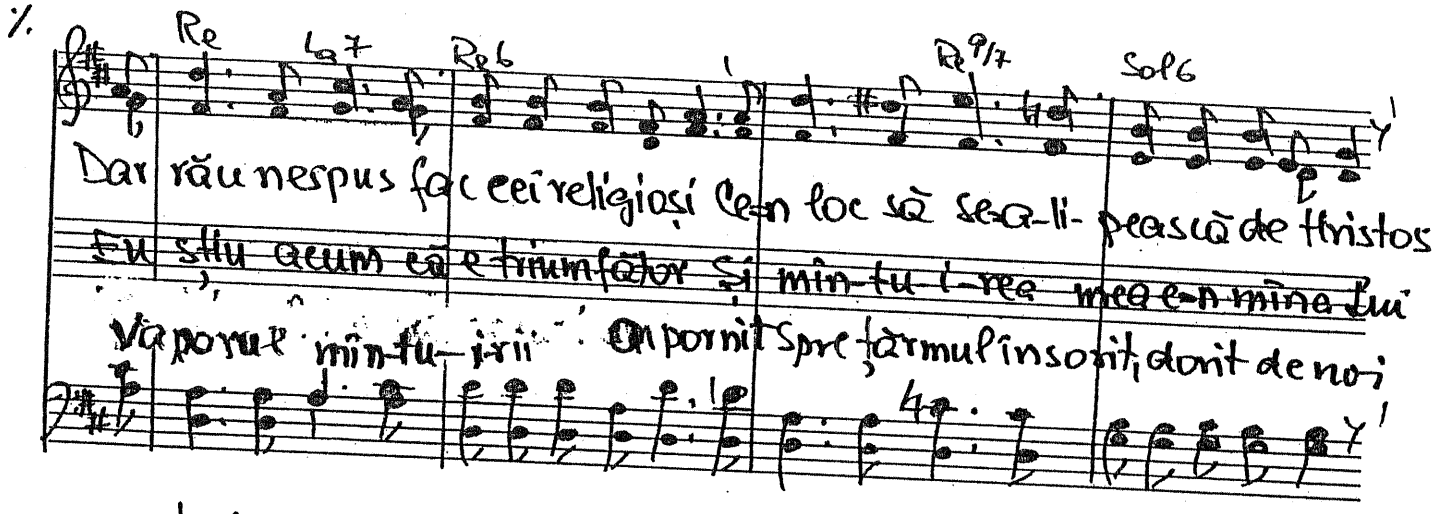

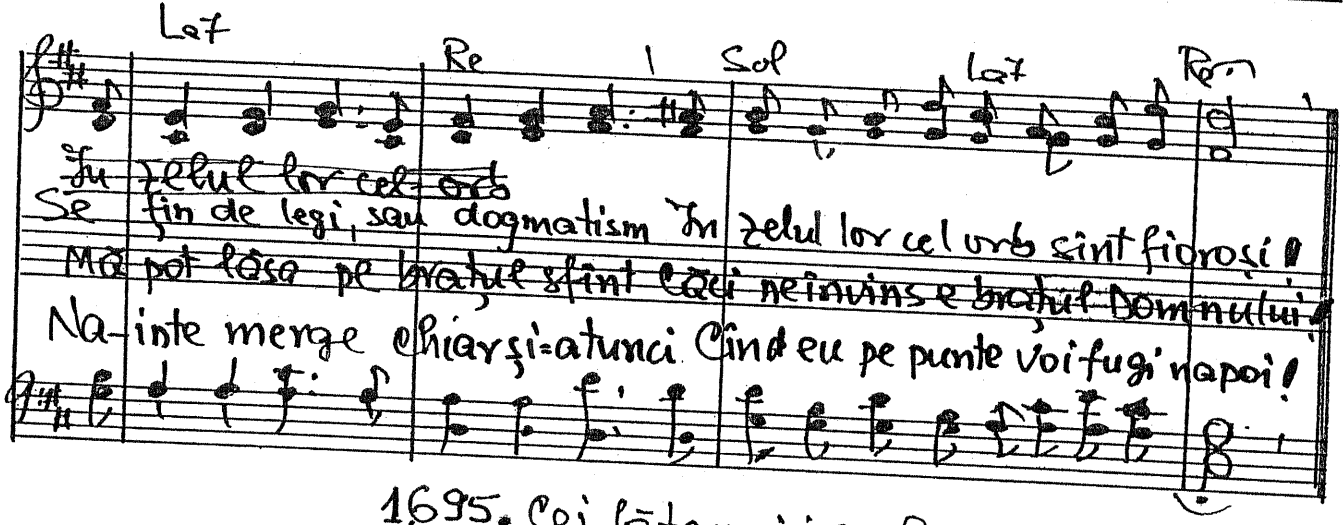

1695. Cei fățarnici în lucrare au intrat.

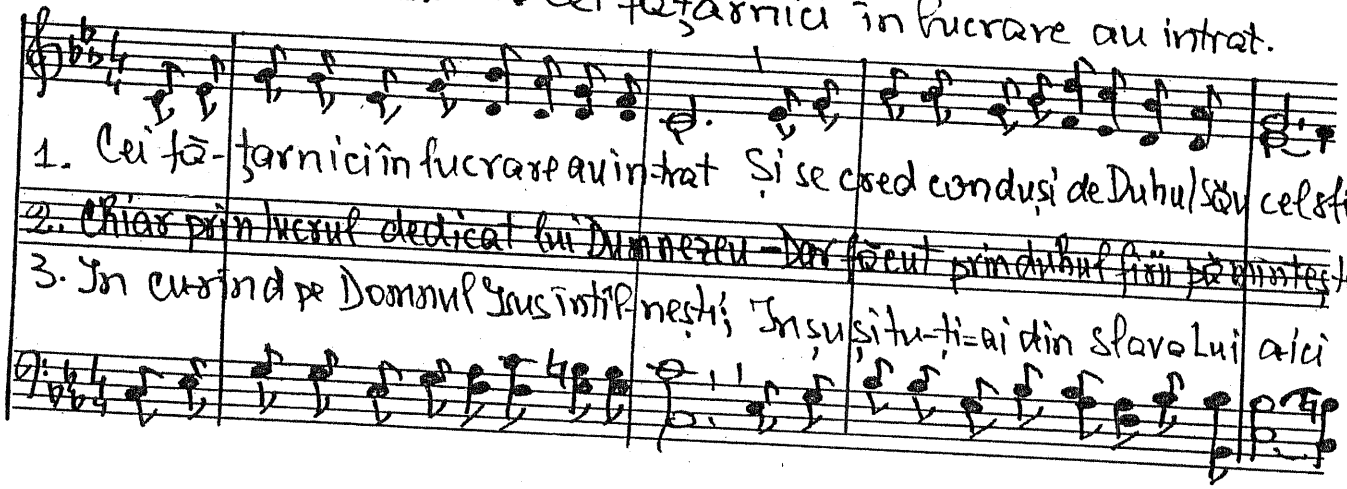

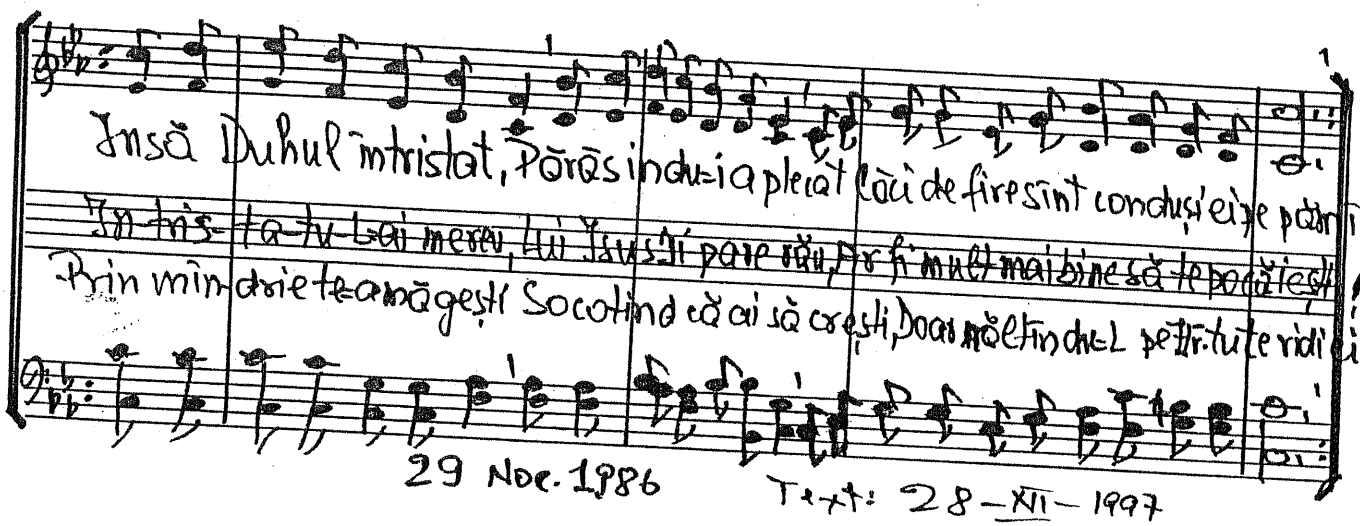

29 Noe. 1986 Text: 28-XII-1997

Duet

1696. În lumea asta de dureri

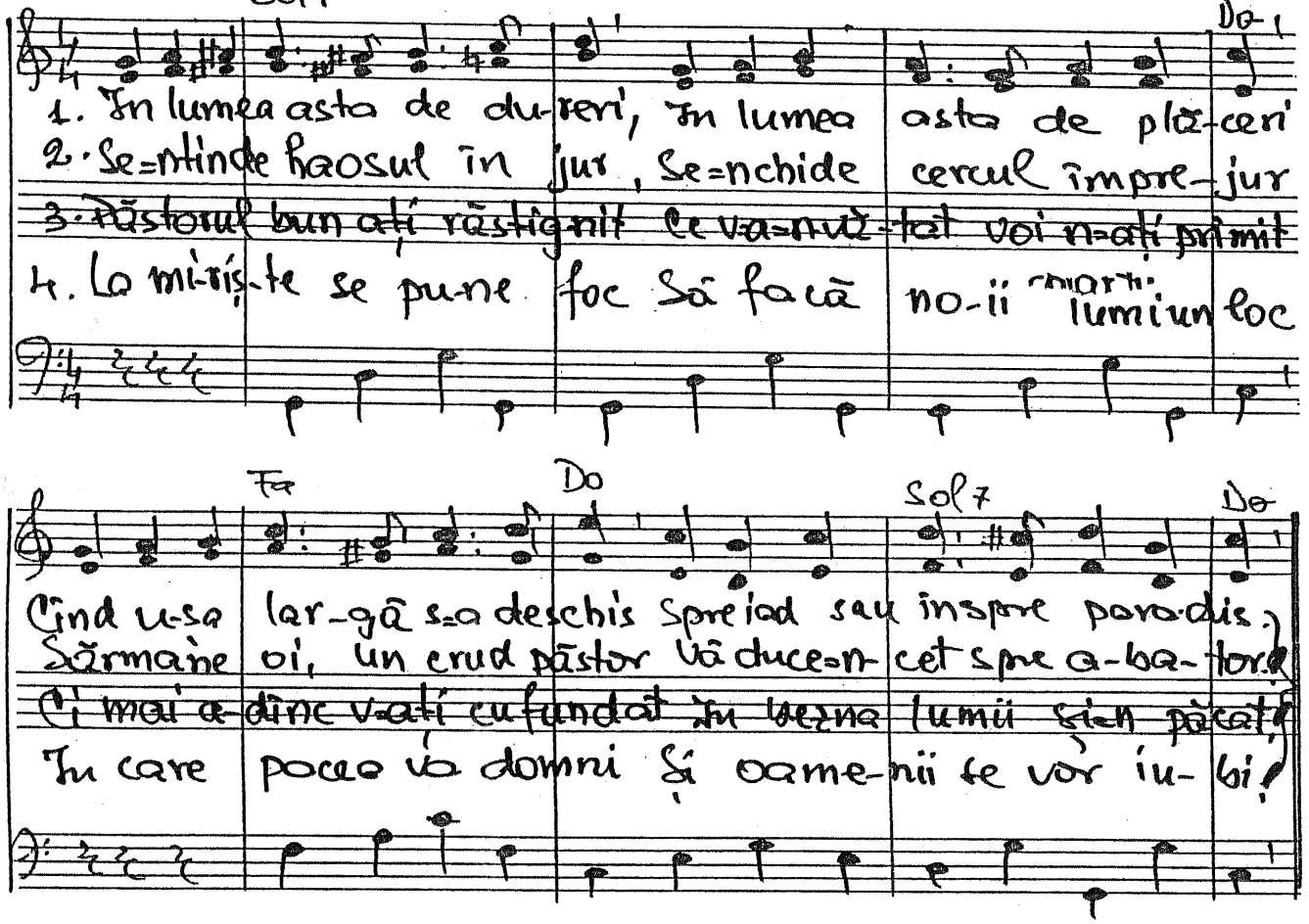

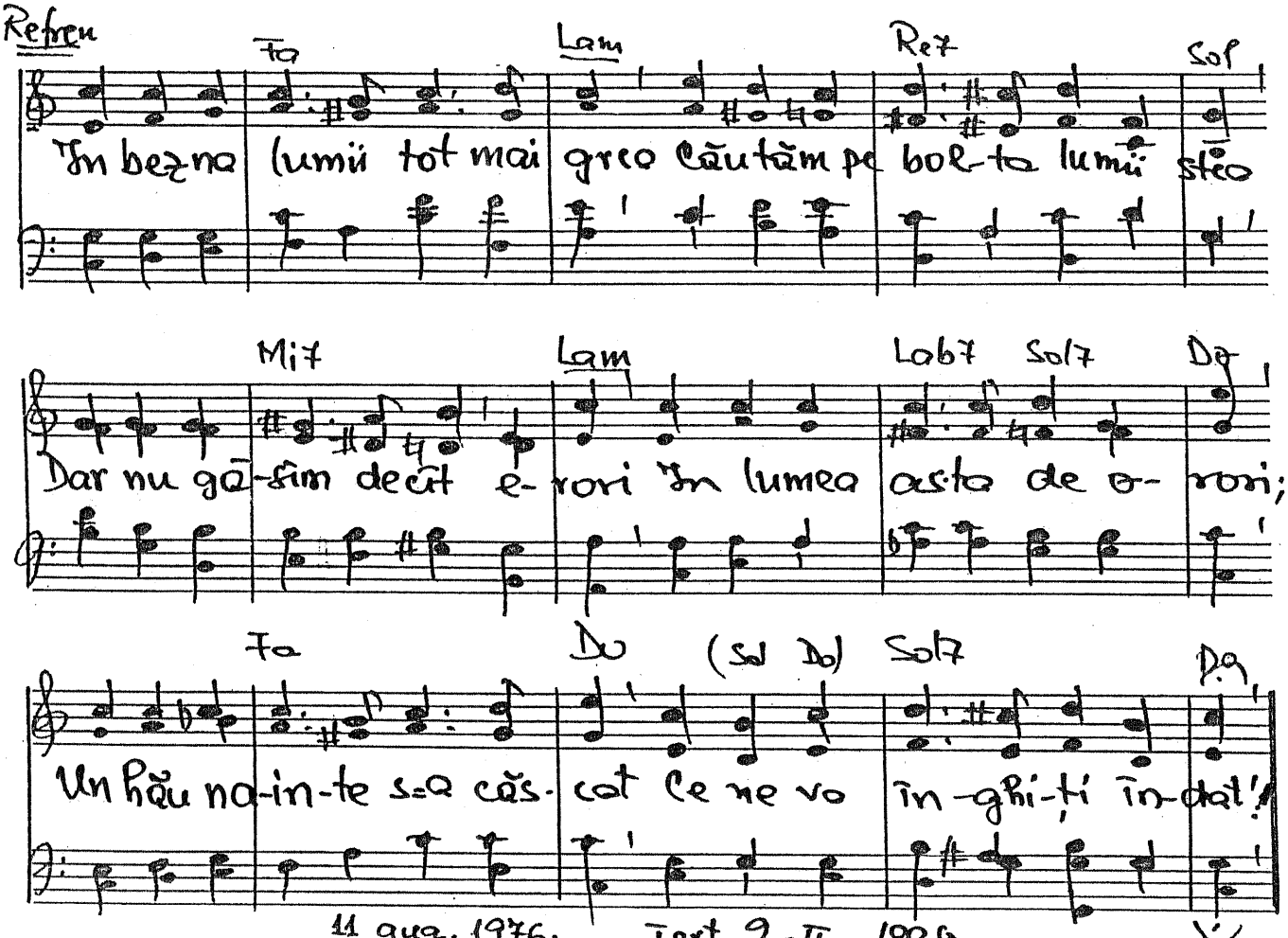

11 aug. 1976. Text 2-II-1998.

1697. În disperarea mea

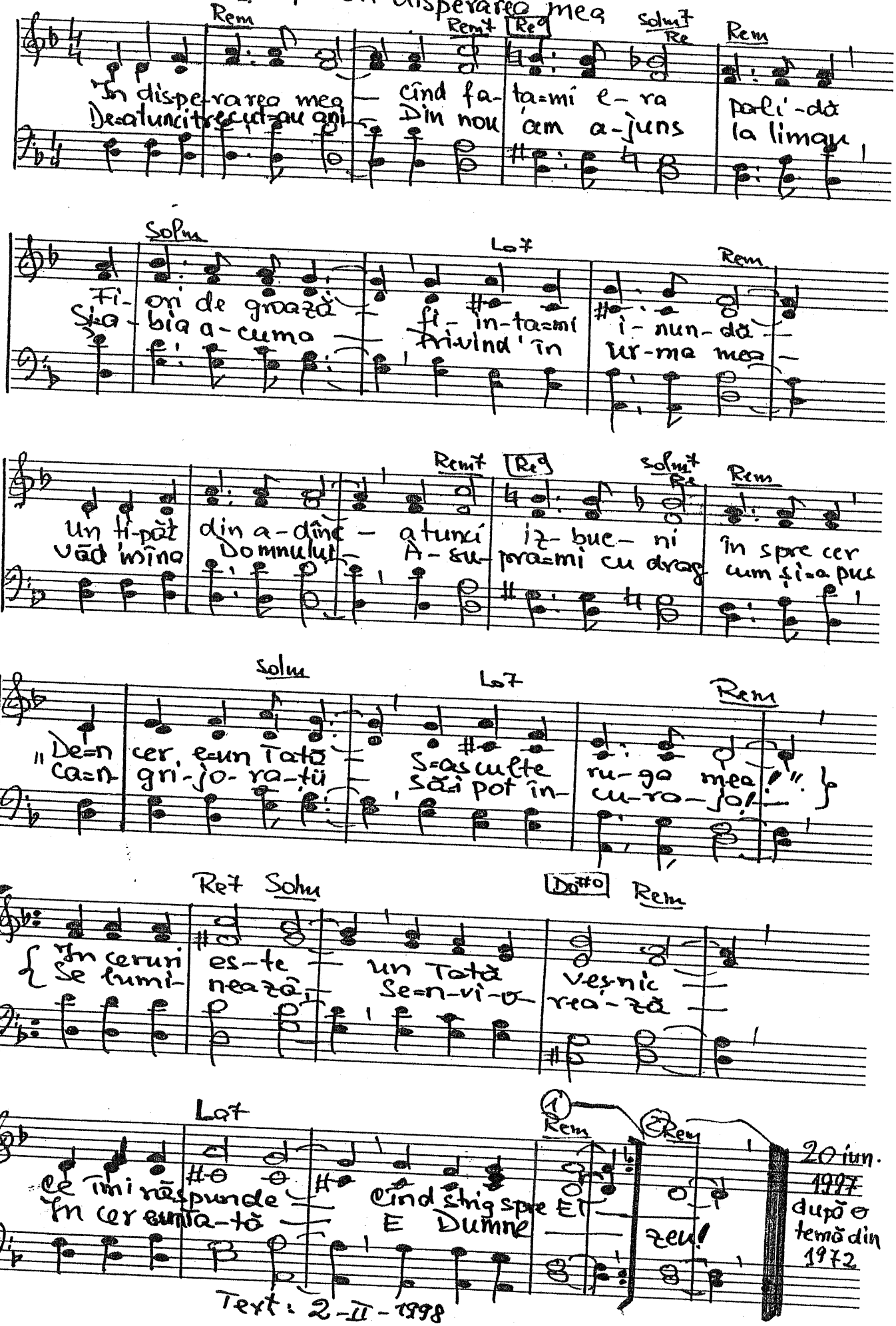

1698. Ce fericiți acei creștini

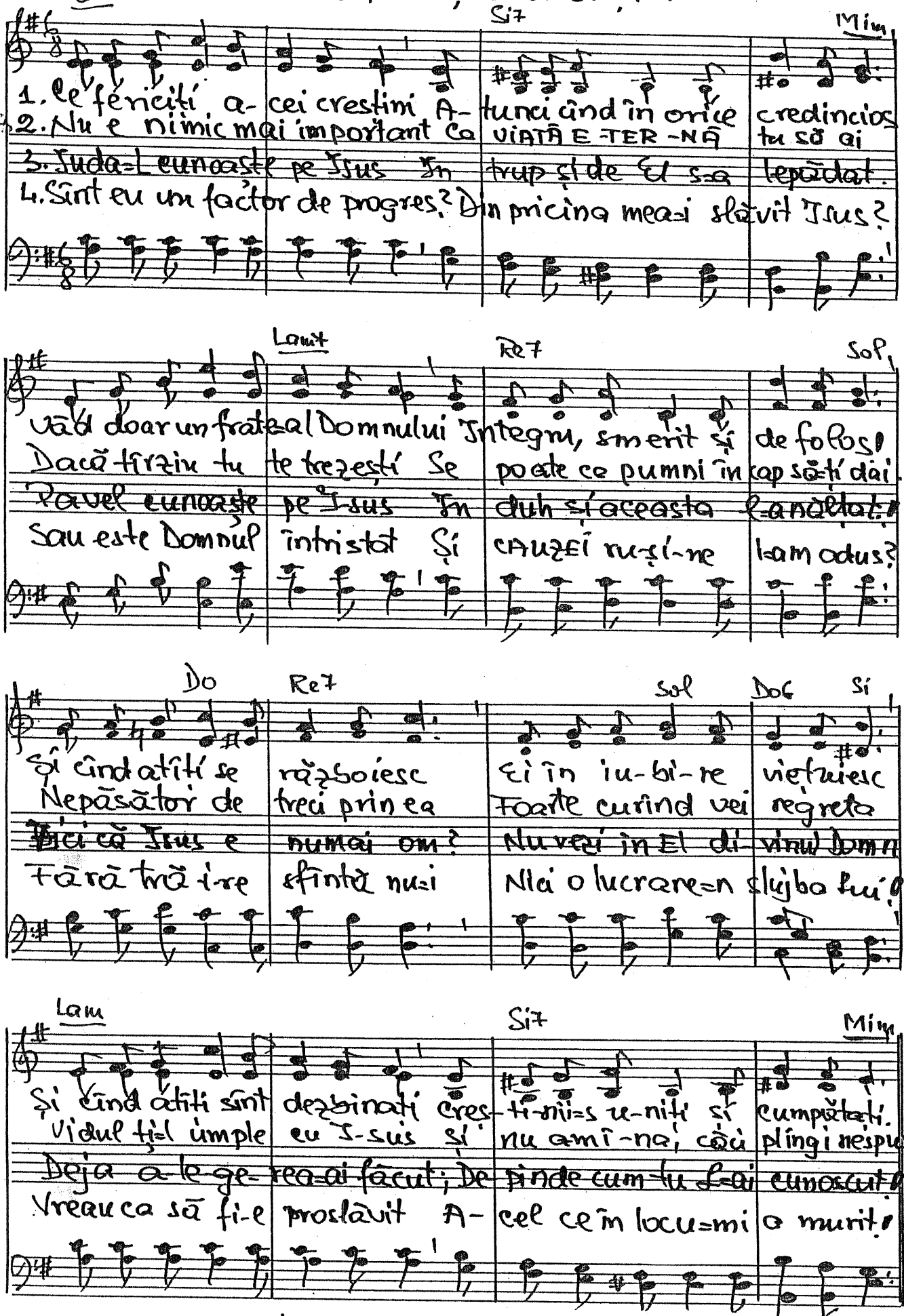

4 aug. 1976. Text: 4-II-1998.

1699. Mîntuirea se primește de drept și de fapt. Gal. 2:16-2

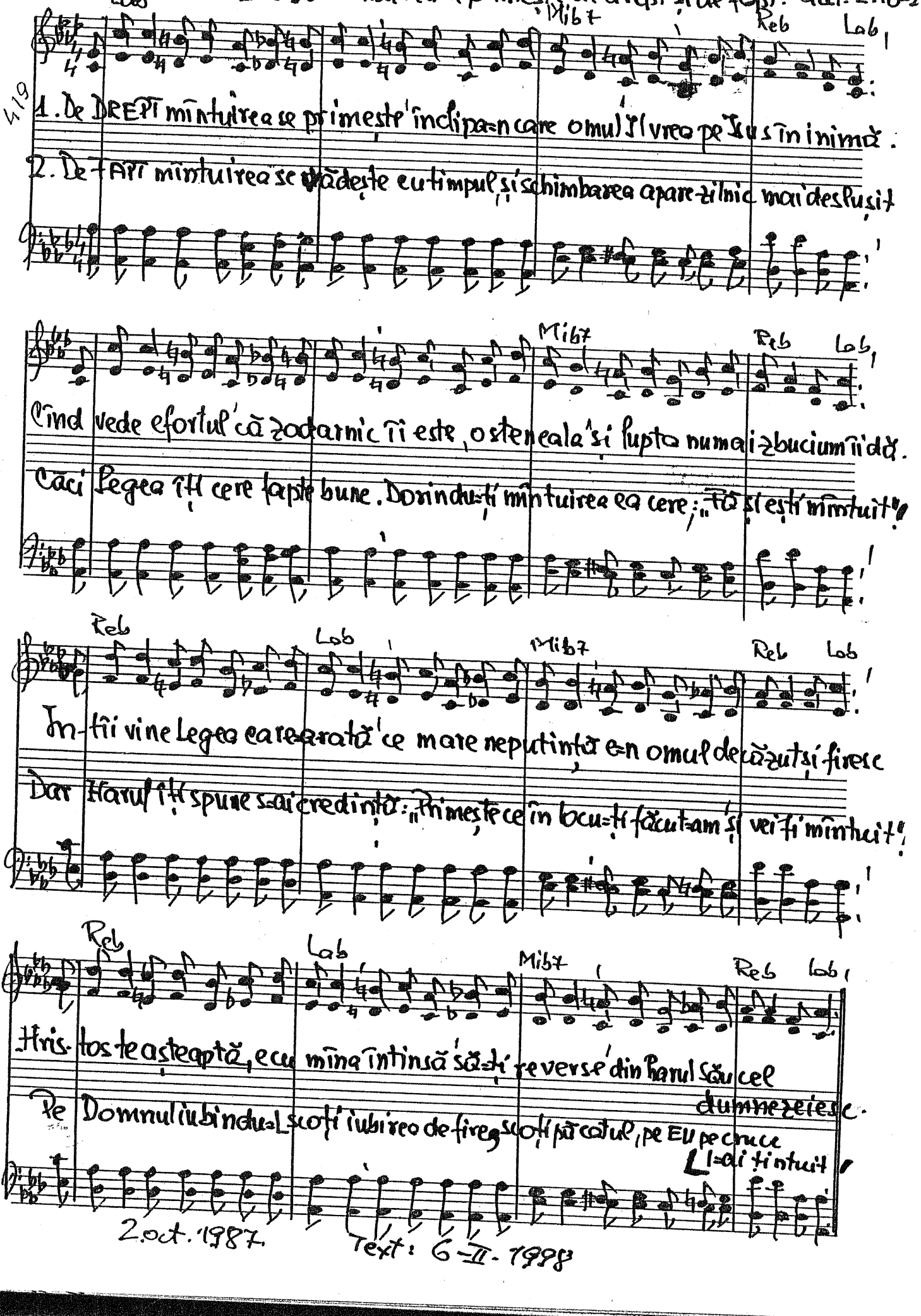

2 oct. 1987.

Text: 6-II-1998

1700 - Fiii credinței

Gal. 3.7-11

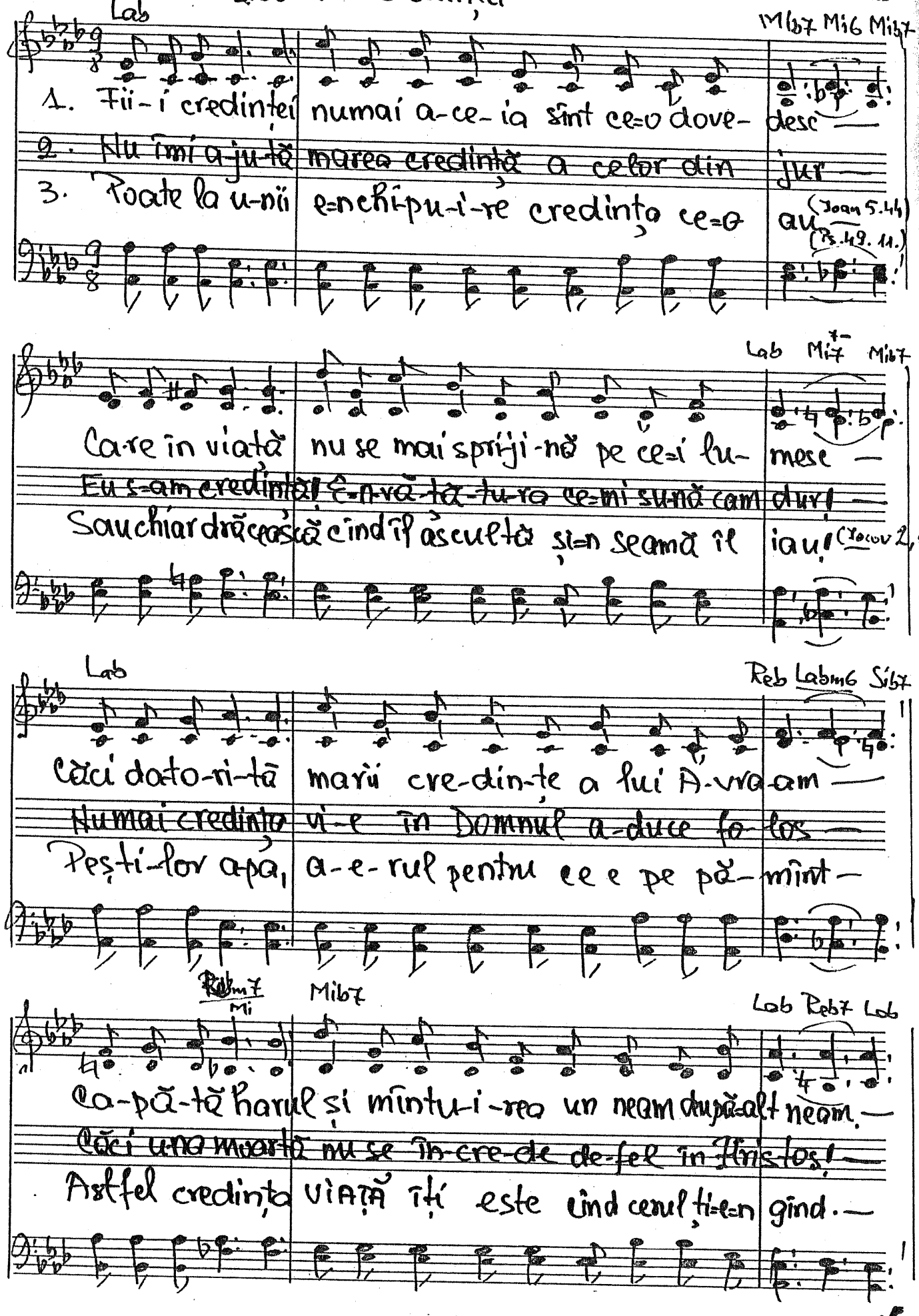

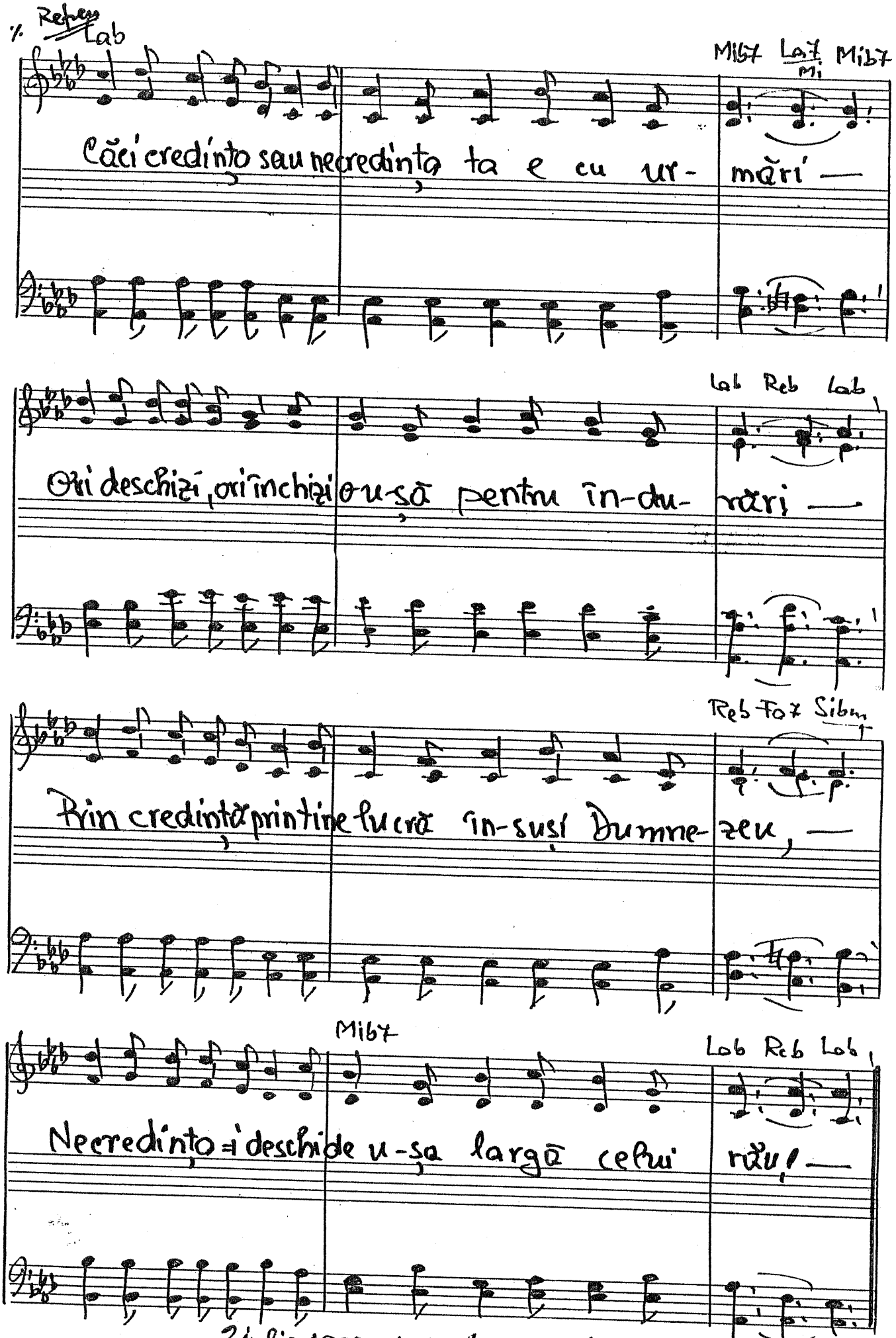

2 iulie 1997 după o temă din 1959. Text 15-II-1998.

1701. Un testament

Gal. 3.15-21

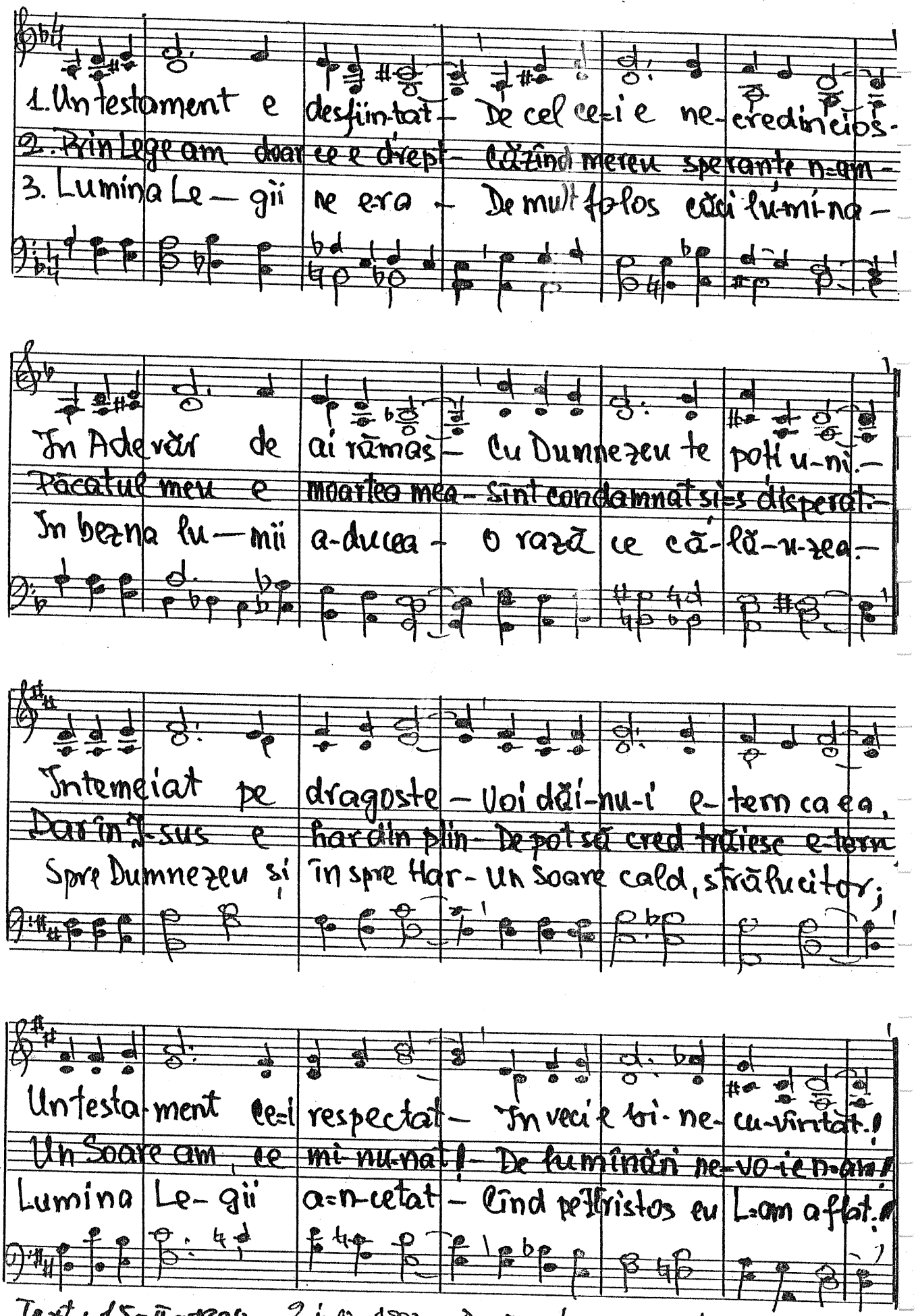

Text: 15-II-1998 2 iulie 1997. După o temă din 1977.

1.702 Ca oglinda ce-arată Gal. 3.24.

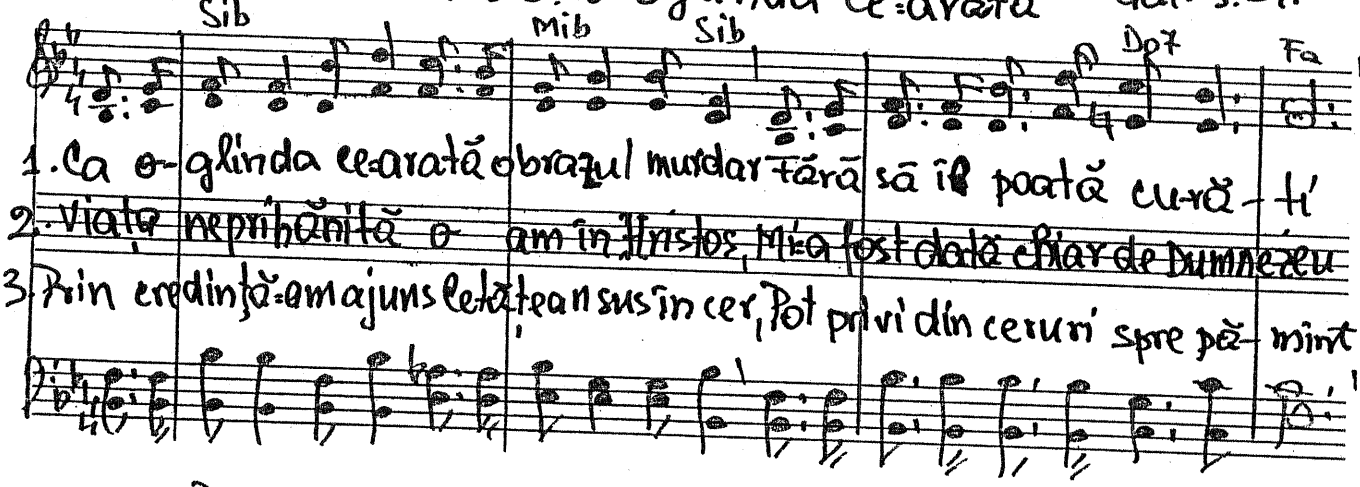

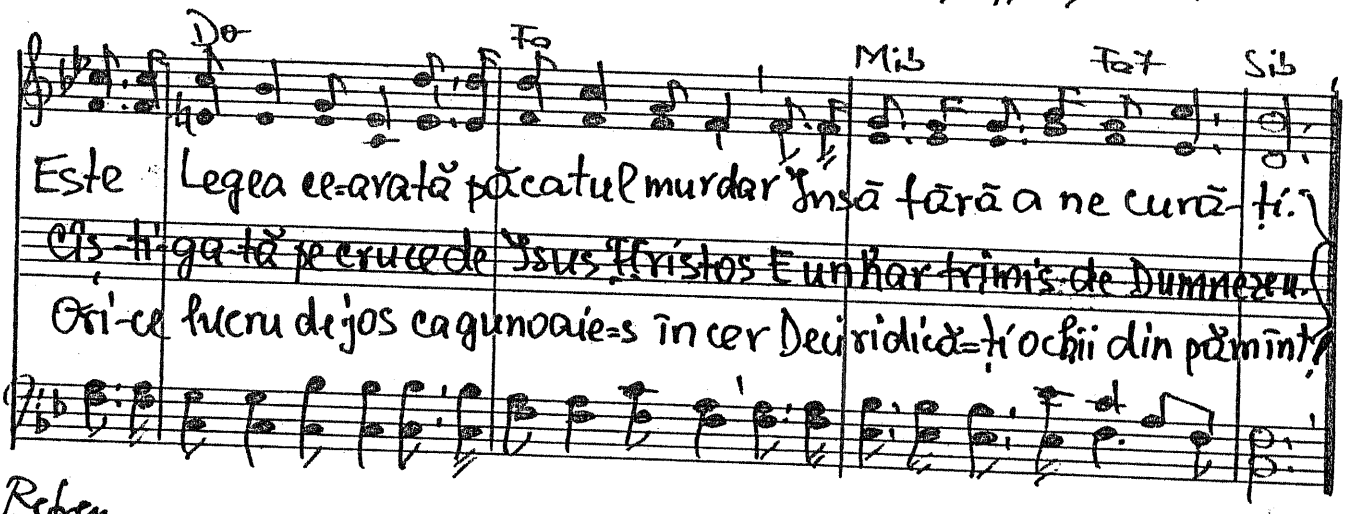

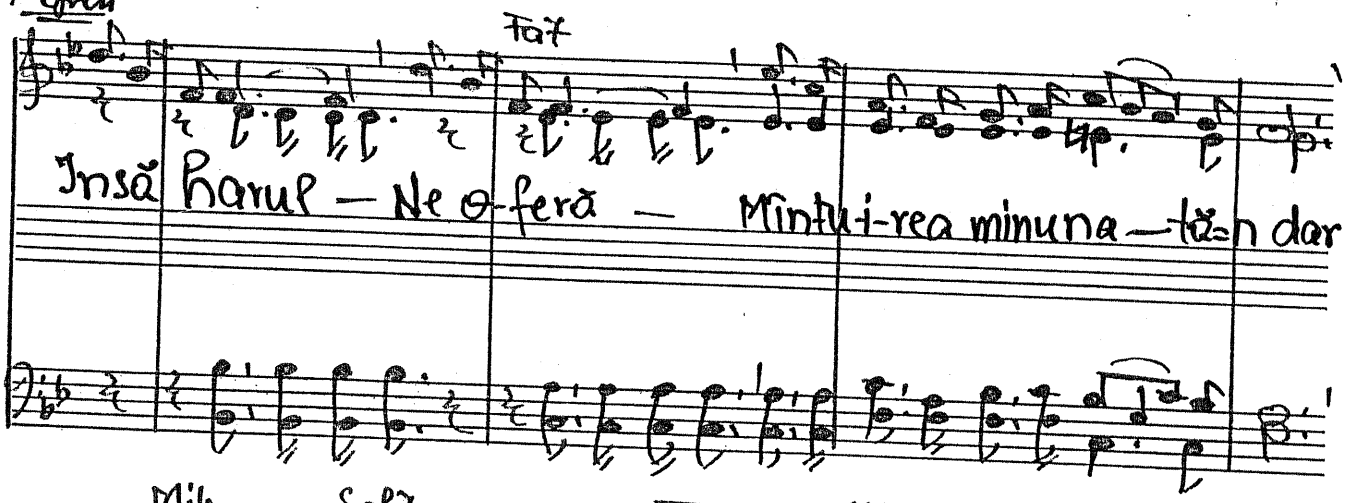

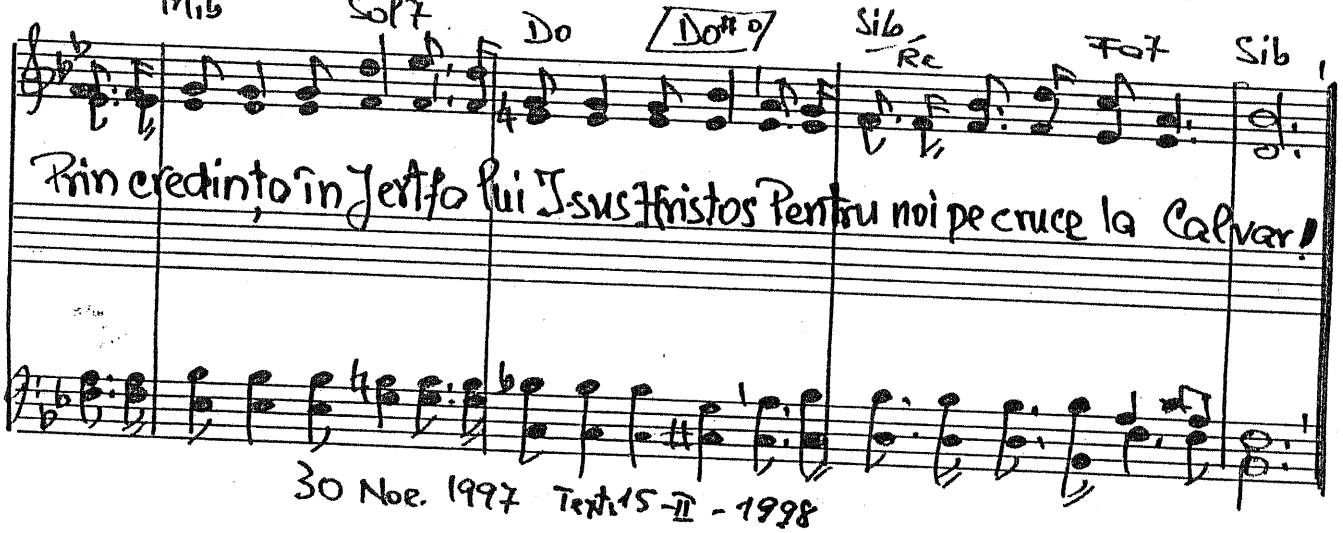

30 Noe. 1997 Texth 15-II-1998

1703. Căci botezul e-o icoană

Gal. 3. 28
I. Petru 3. 21
Efes 4. 5

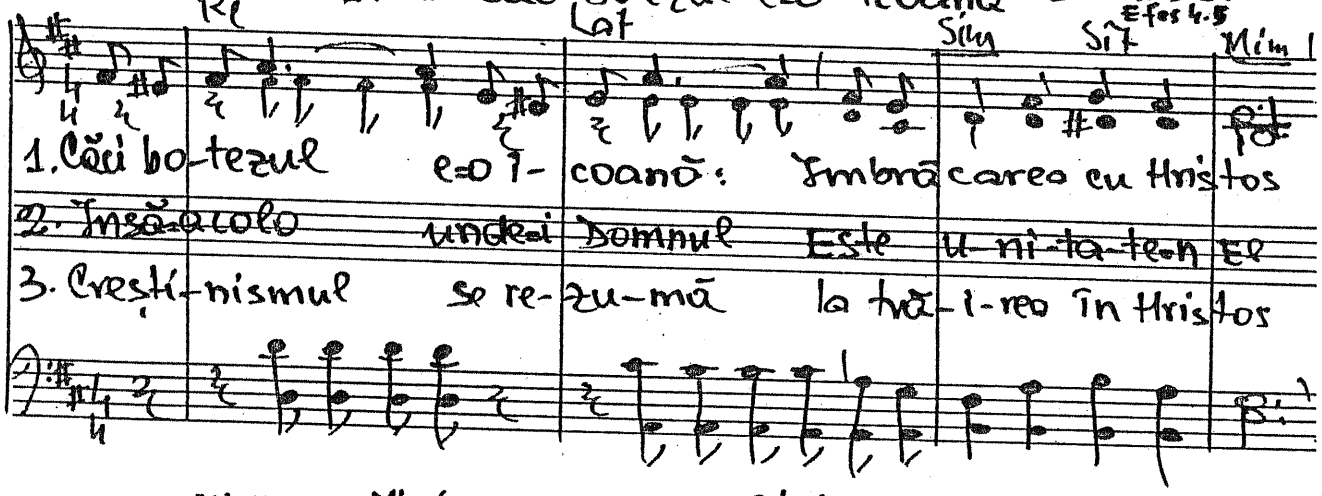

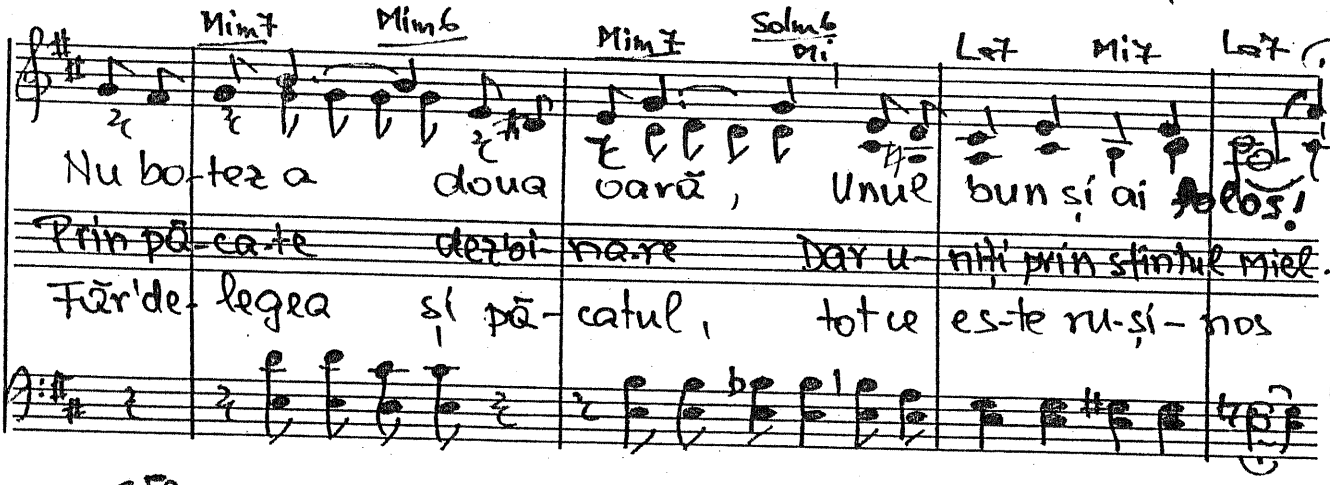

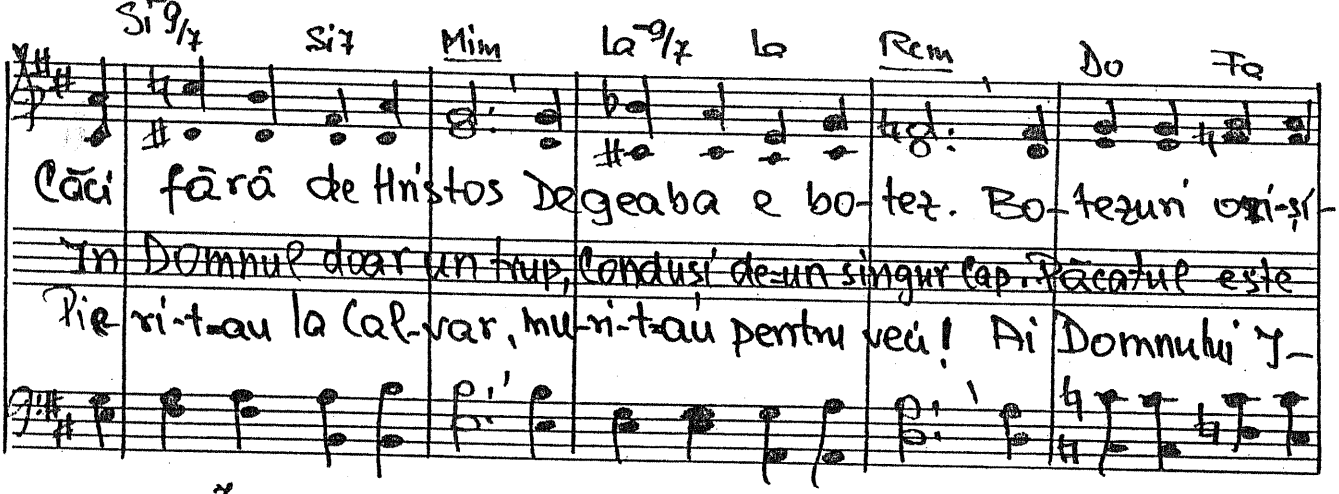

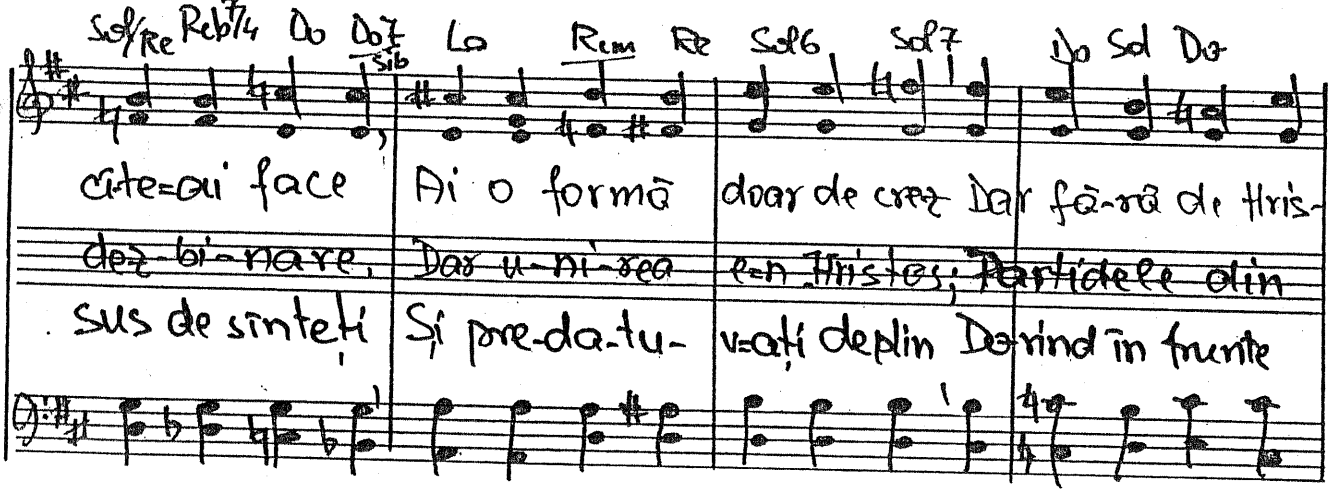

1/.

7. (1703)

Sol Re#o Mim Mi7 Lam Mi7 Lam Si Mim Do Re7

tos n=ai pace! O-mule, sō în-ţelegi, Pri-meşte=L pe Hristos!

a-du-na-re Ne a-ra-tă ne=ndoios că a-co-lo nu-i Hristos!

să a-jungeţi Voiaţi a-pli-ca me-to-da Mie-lu-lui di-vin!

Sol Re Sol Re Sol6 Sim Mim7 La7 Re

Pă-catul stri-că tot; Pă-catul moartea noastră ne=a a-dus

E E-UL ne-su-pus, E firea veche=n luptă cu I-sus

Ca robiaţi fi=n slu-ji-re, Ca punţi spre Dumnez

Iu-birea pentru fraţi Spre ei pe=aripi de Duh aţi fi pur-taţi

Sol Sim7 Mi7 La

Ne=a dez-bi-nat în ra-se In limbi mai multe mii, In neamuri şi po-

Cînd E-UL stă-pî-neşte E vai şi=amar în jur căci firea răs-pîn-

Ca robi aţi fi=n slu-ji-re, Ca punţi spre D-zeu; Cu Domnul în Pri-

Re La Re Sol6 Si6 Re Mi7 La7 Re

poare Şi=atî-tea semin-ţii. Păca-tul ne duce=n iad pe veş-ni-cii!

deşte Ru-şi-ne îm-pre-jur. I-su-se cu-prinde-mă în Ha-rul Tău!

vi-re Aţi bi-ru-i me-reu Păstori ai di-vinului Păstor I-sus!

22 sept. 1983 Text 16-II-1998

1704. Rîvna e bună dacă prin ea Gal. 4. 17-21.

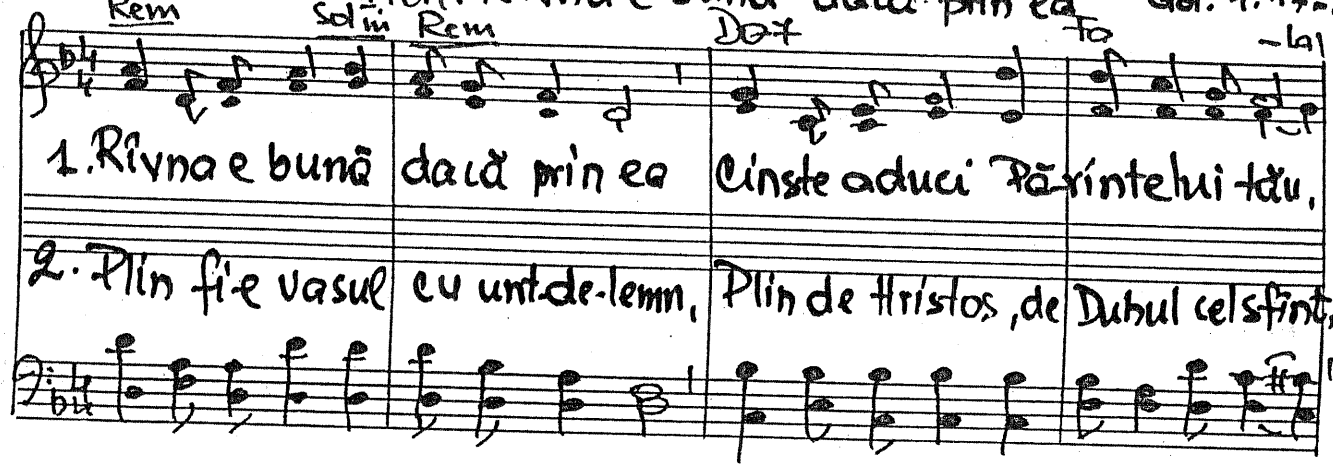

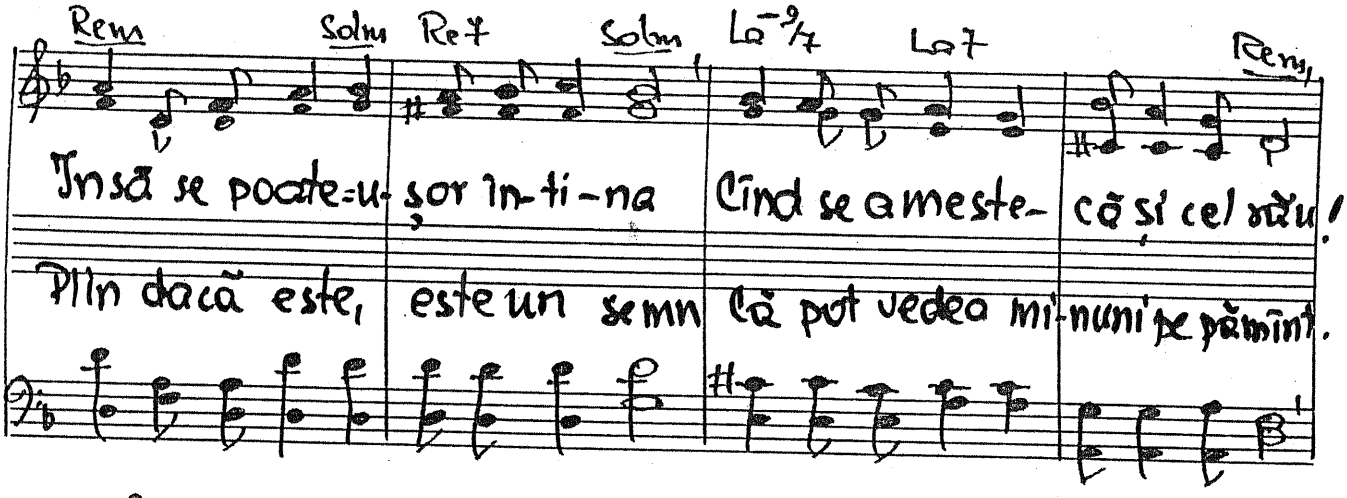

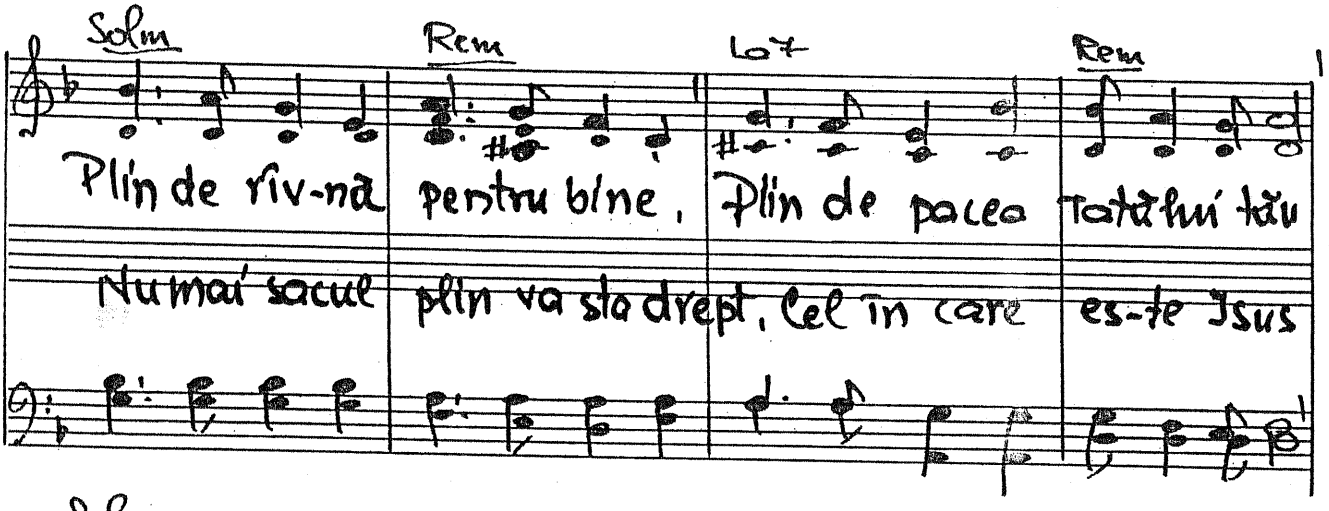

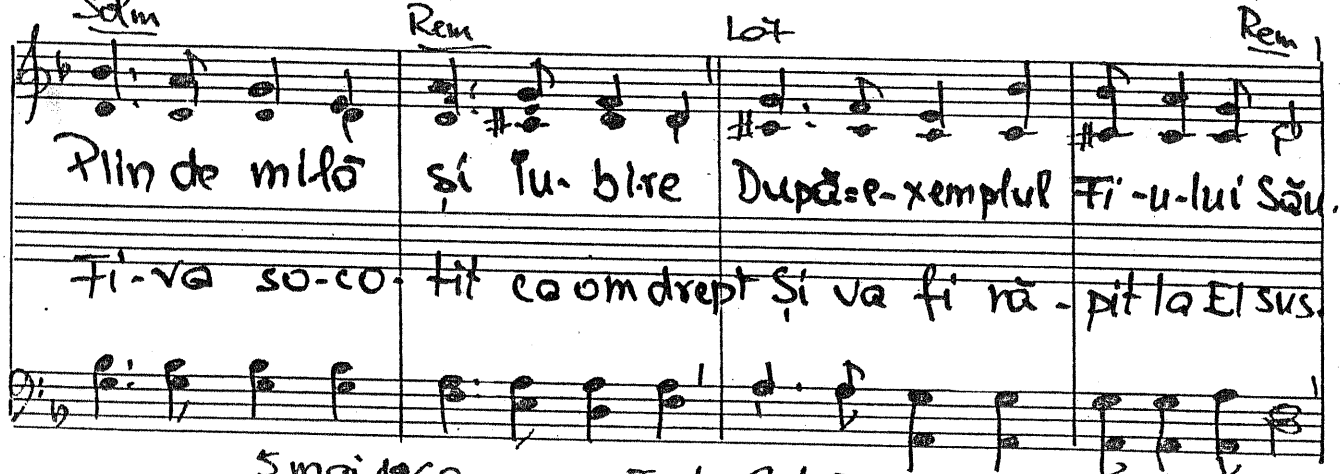

5 mai 1960. Text: 21-II-1998.

1705. Unele texte sfinte — Gal. 4. 21-31

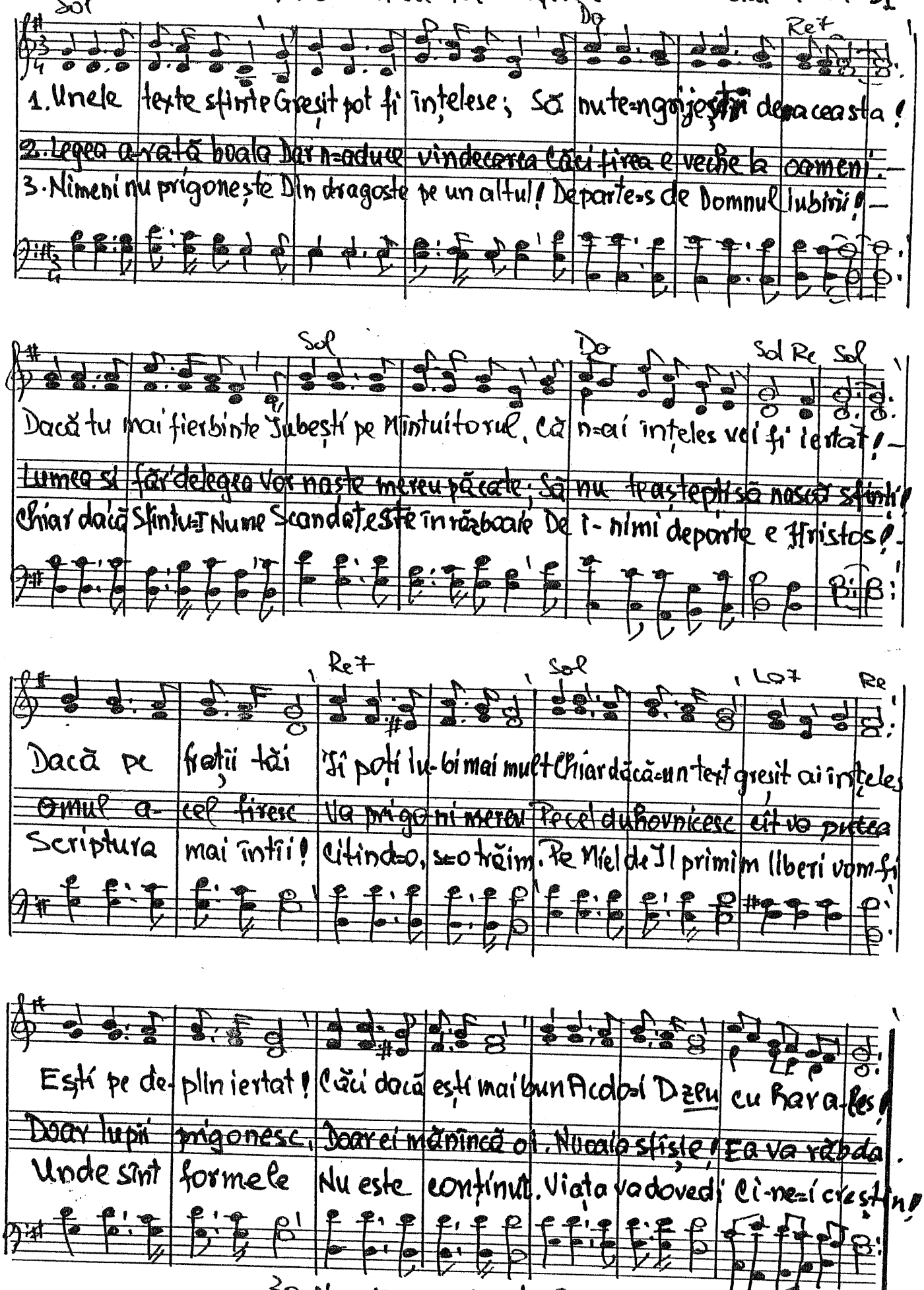

30 Noe. 1997. Text: 21-II-1998

1706. Petru iubea sincer pe Domnul

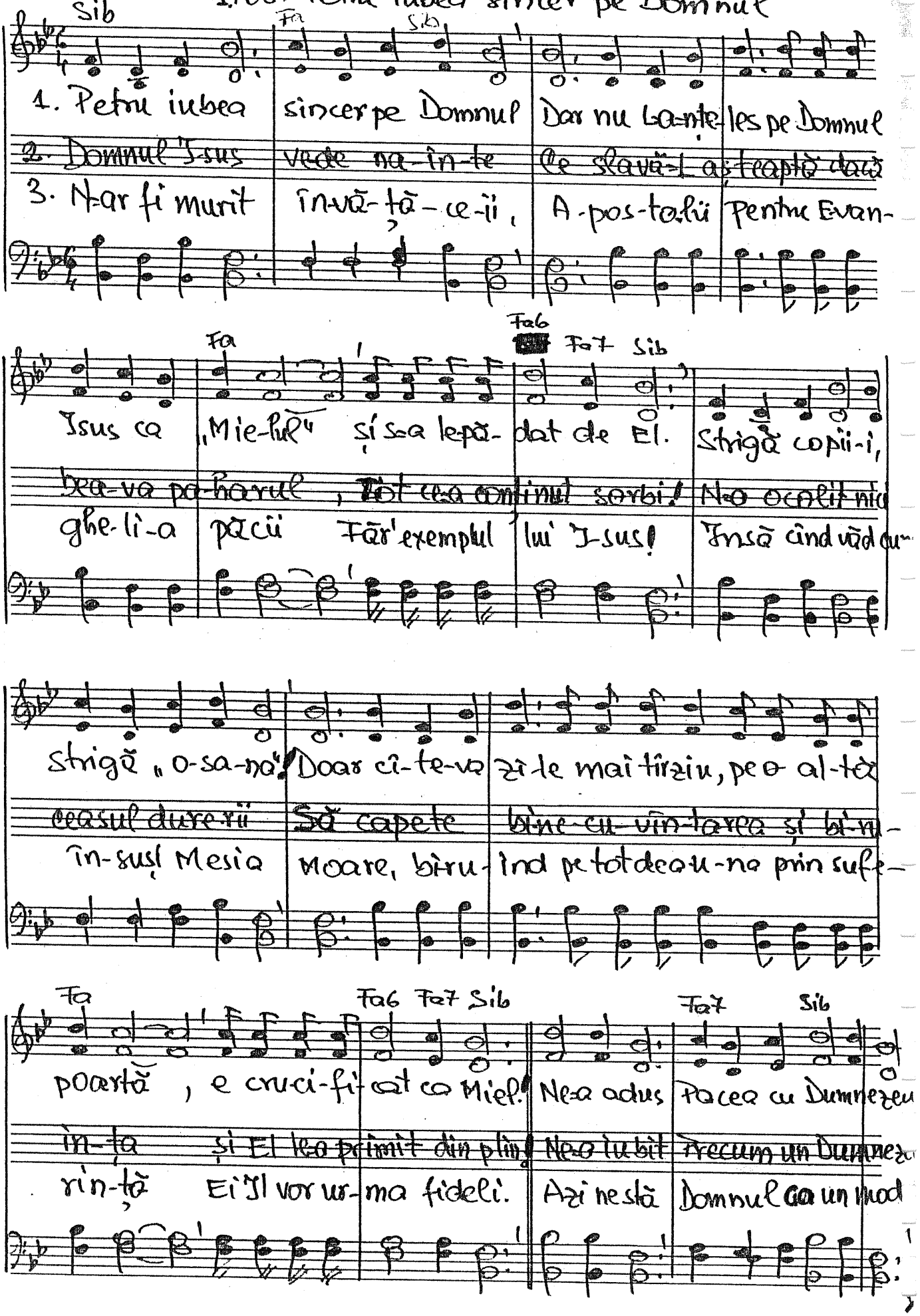

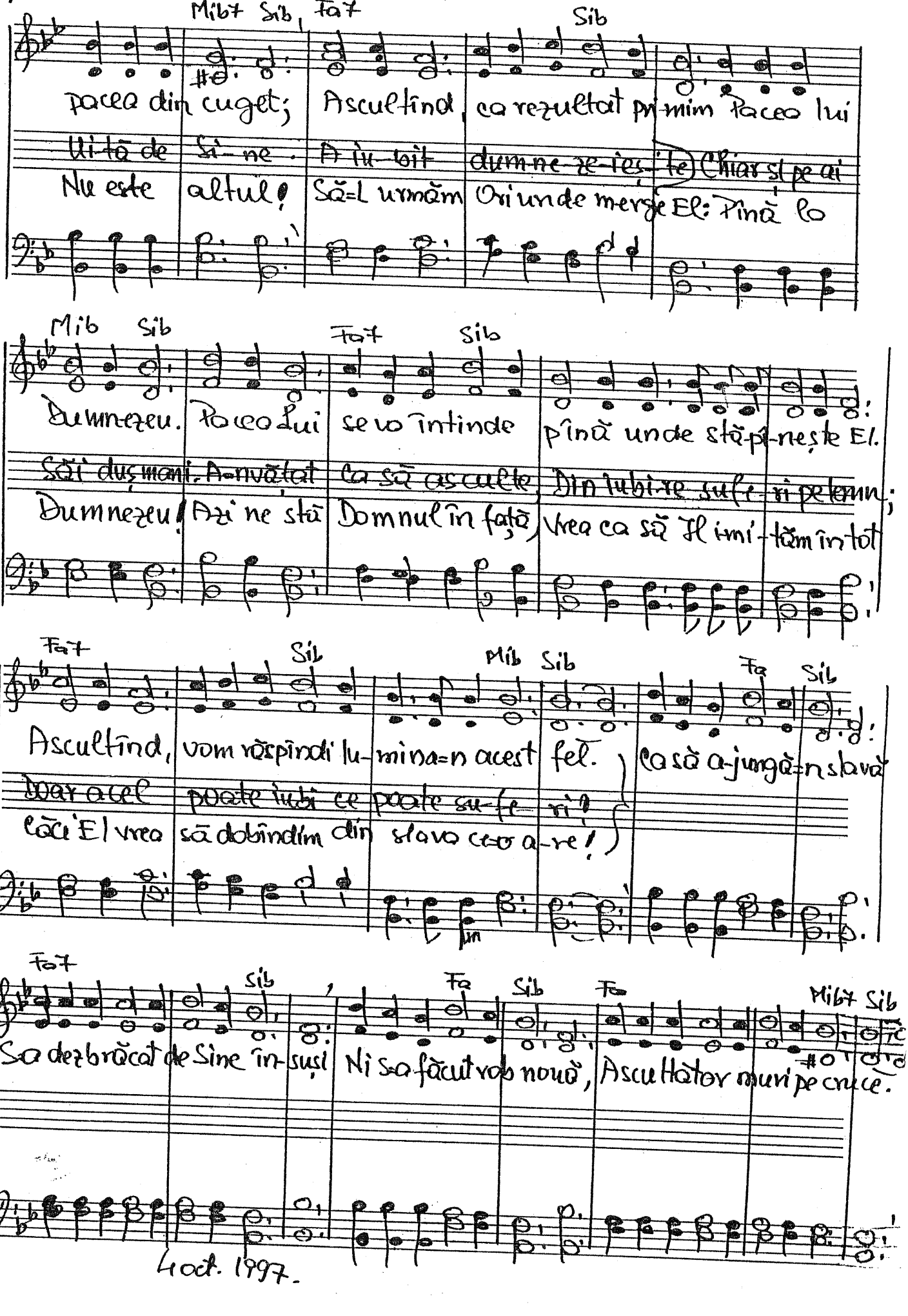

%

Mib7 Sib Fa7 Sib

pacea din cuget; Ascultînd, ca rezultat pri-mim Pacea lui

Ui-tă de Si-ne. A iu-bit dum-ne-ze-ieș-te Chiar și pe ai

Nu este altul! Să=L urmăm Ori unde merge El: Pînă la

Mib Sib Fa7 Sib

Dumnezeu. Pacea lui se va întinde pînă unde stă-pî-nește El.

Săi dușmani. A-nvățat ca să asculte, Din iubi-re sufe-ri pe lemn;

Dumnezeu! Azi ne stă Domnul în față, Vrea ca să Il imi-tăm în tot

Fa7 Sib Mib Sib Fa Sib

Ascultînd, vom răspîndi lu-mina=n acest fel. Ca să a-jungă=n slavă

Doar acel poate iubi ce poate su-fe-ri?

Căci El vrea să dobîndim din slava ce=o a-re!

Fa7 Sib Fa Sib Fa Mib7 Sib

S-a dezbrăcat de Sine în-suși Ni s-a făcut rob nouă, Ascultător muri pe cruce.

4 oct. 1997.

1707. Să nu-i uităm pe cei săraci

Gal. 2.10

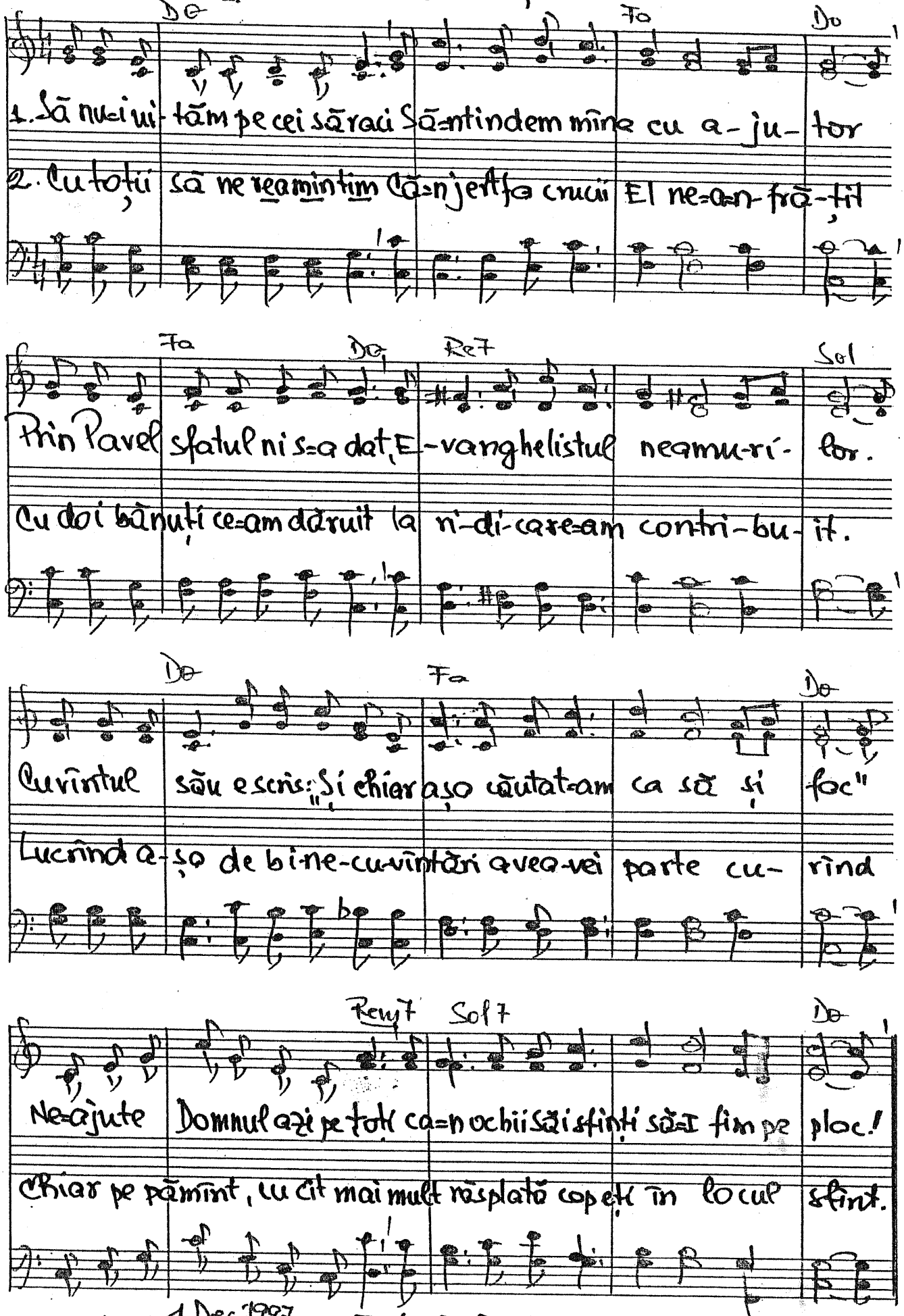

1 Dec. 1997

Text: 5-II-1998

1708. Cînd eşti copil Gal. 4. 1-9

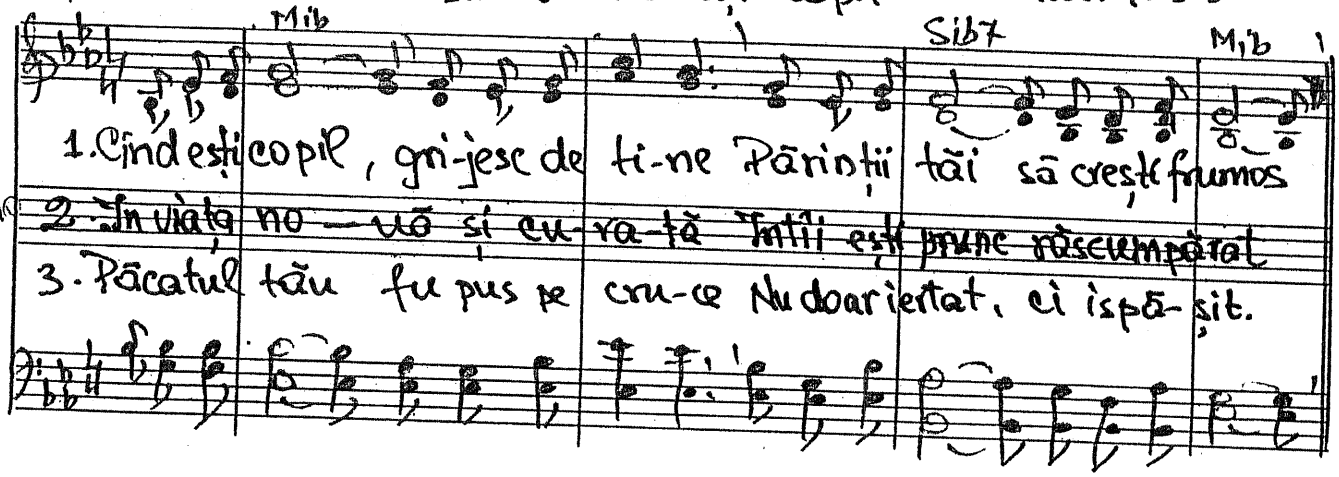

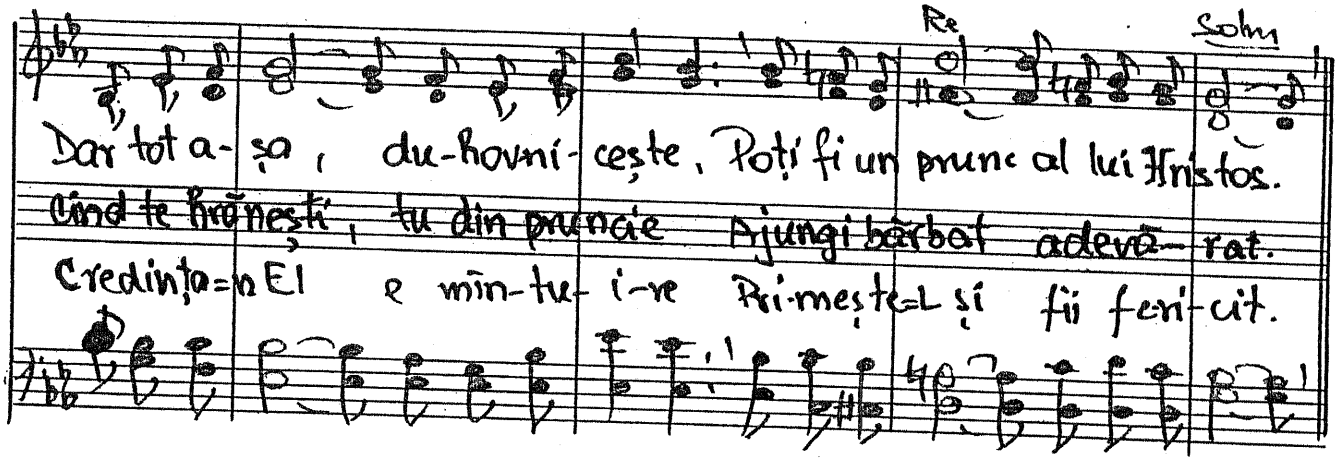

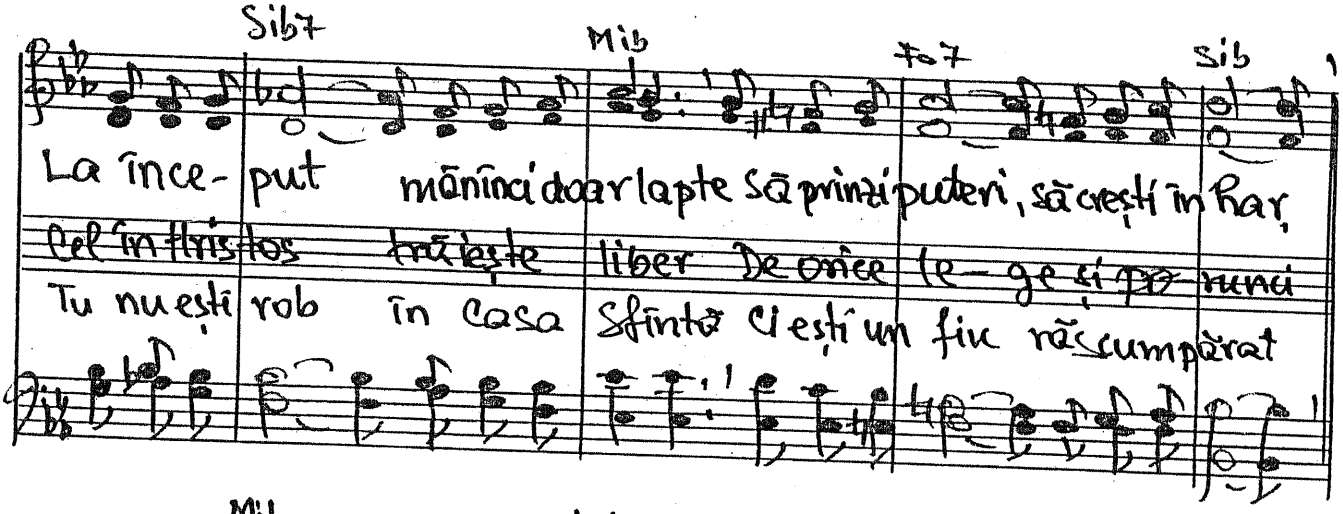

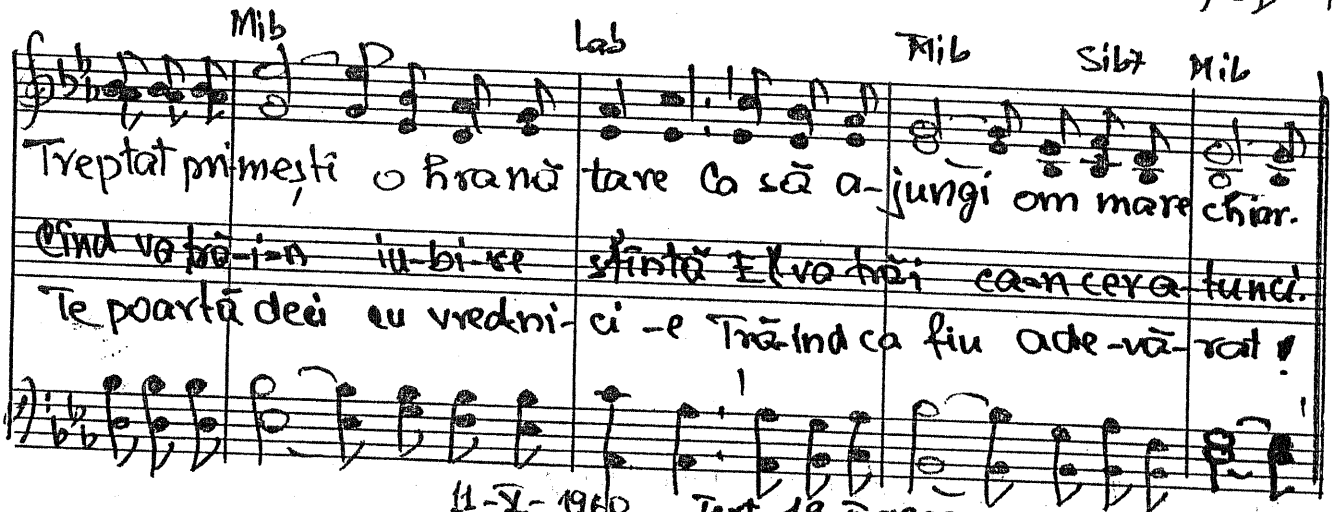

11-V-1960. Text 19-II-1998

1709. Cine vrea ca să adauge . Gal. 4. 10.-15

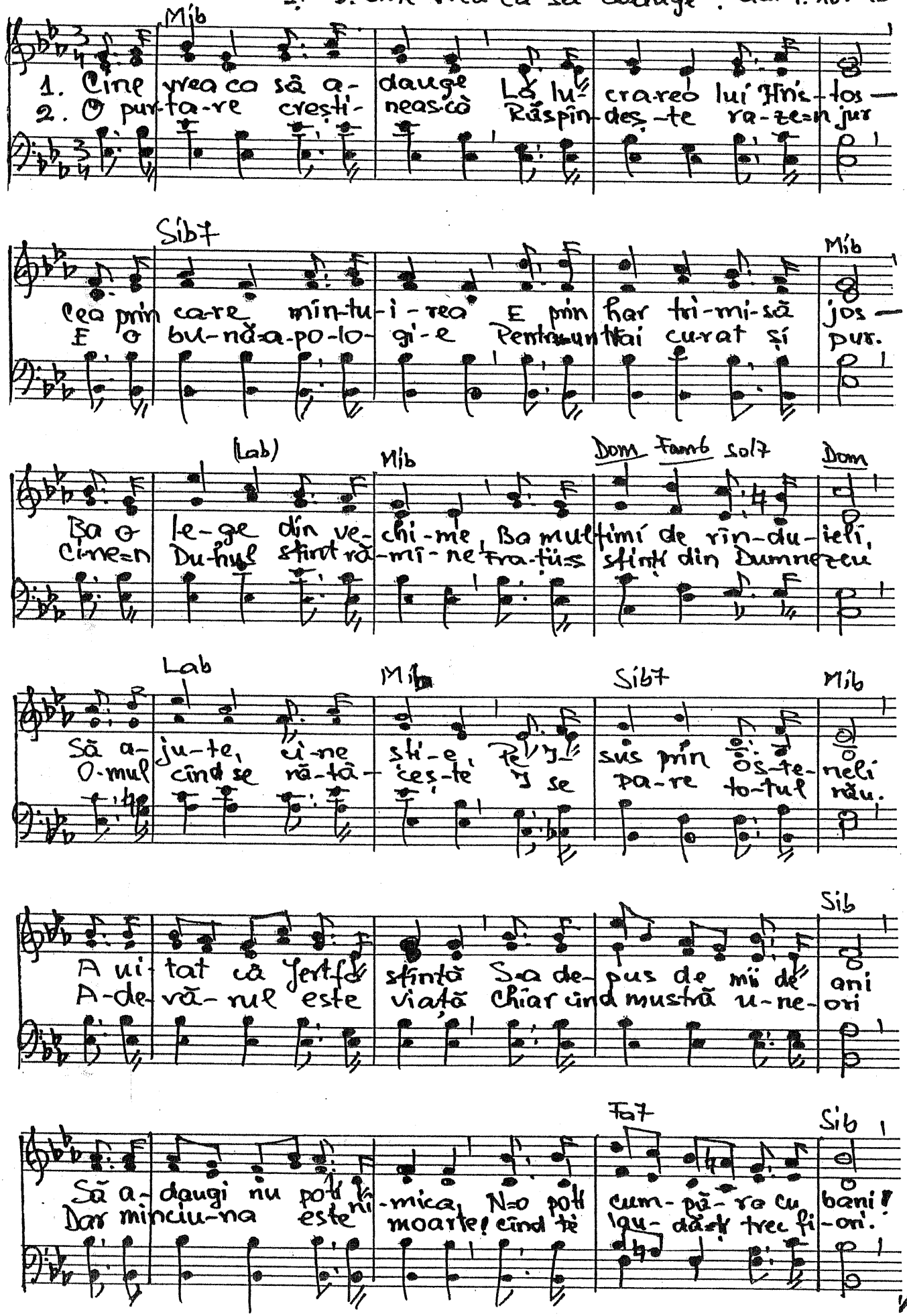

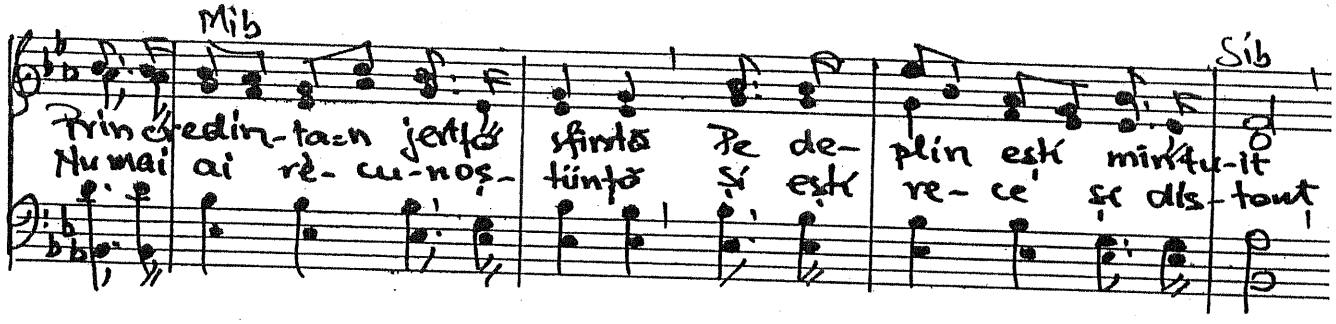

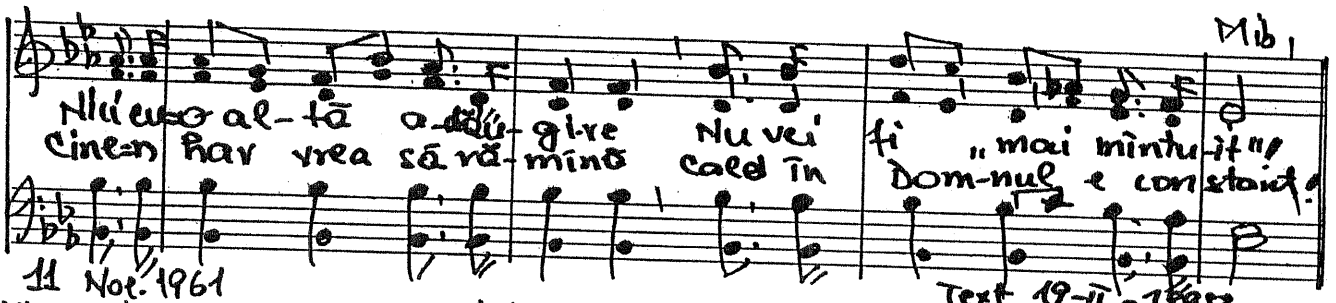

11 Noi. 1961

Text 19-II-1998.

1710. Aliluia, SLAVĂ=I FIE

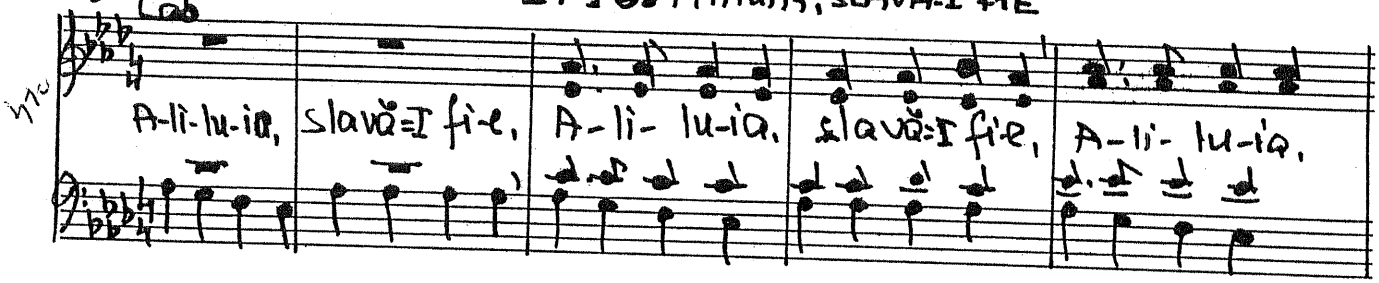

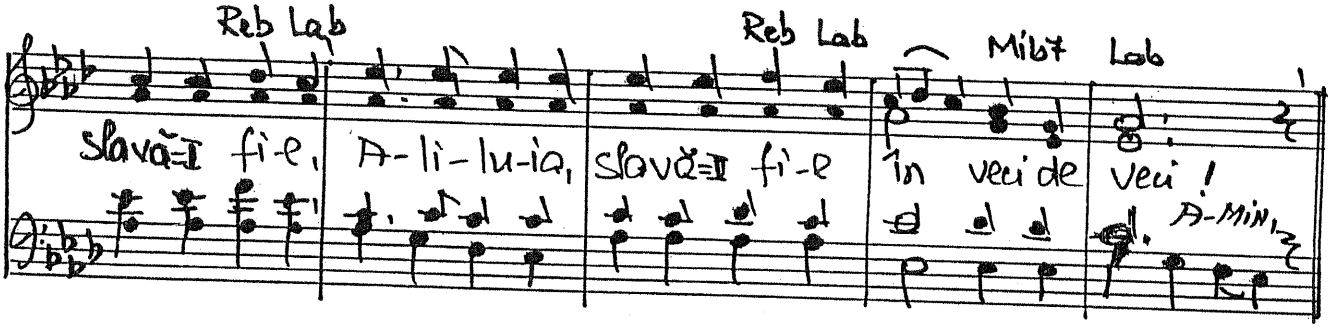

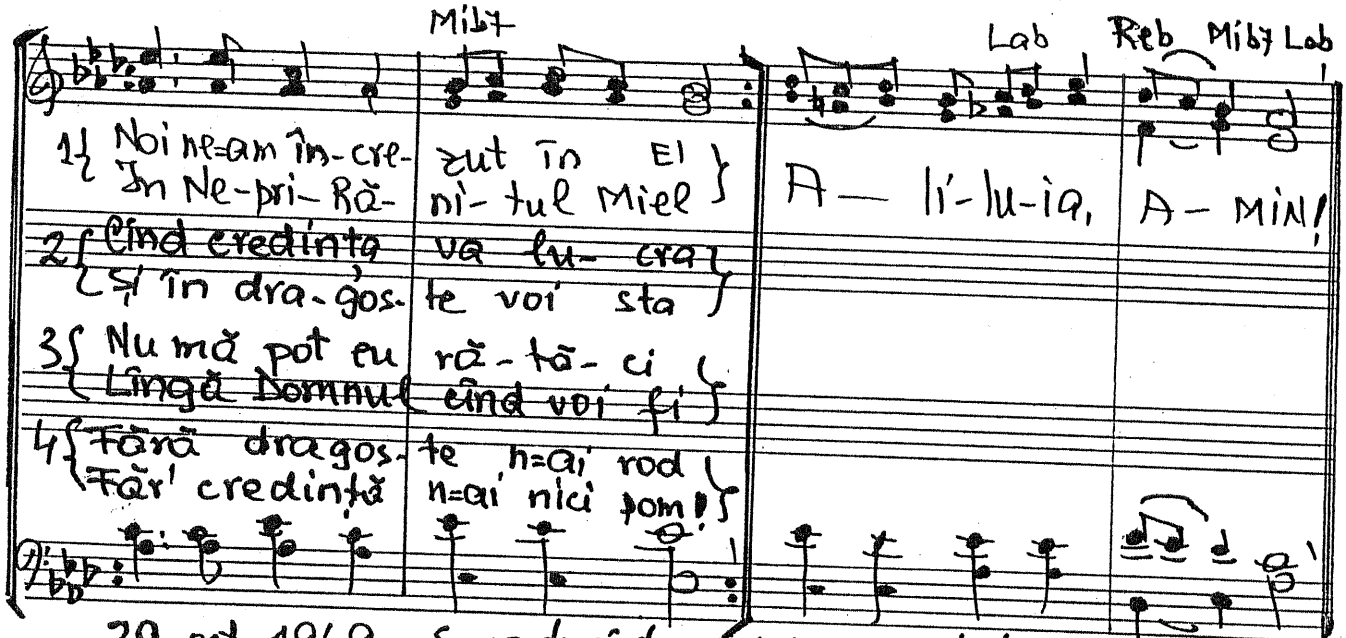

29 oct. 1969. Se poate cînta rîndul 1, 2 şi strofele 1, 2, 3.
Se reia rîndul 1, 2 şi strofa a 4-a.

1711. Înșelătoare sînt

Gal. 5. 3. 13

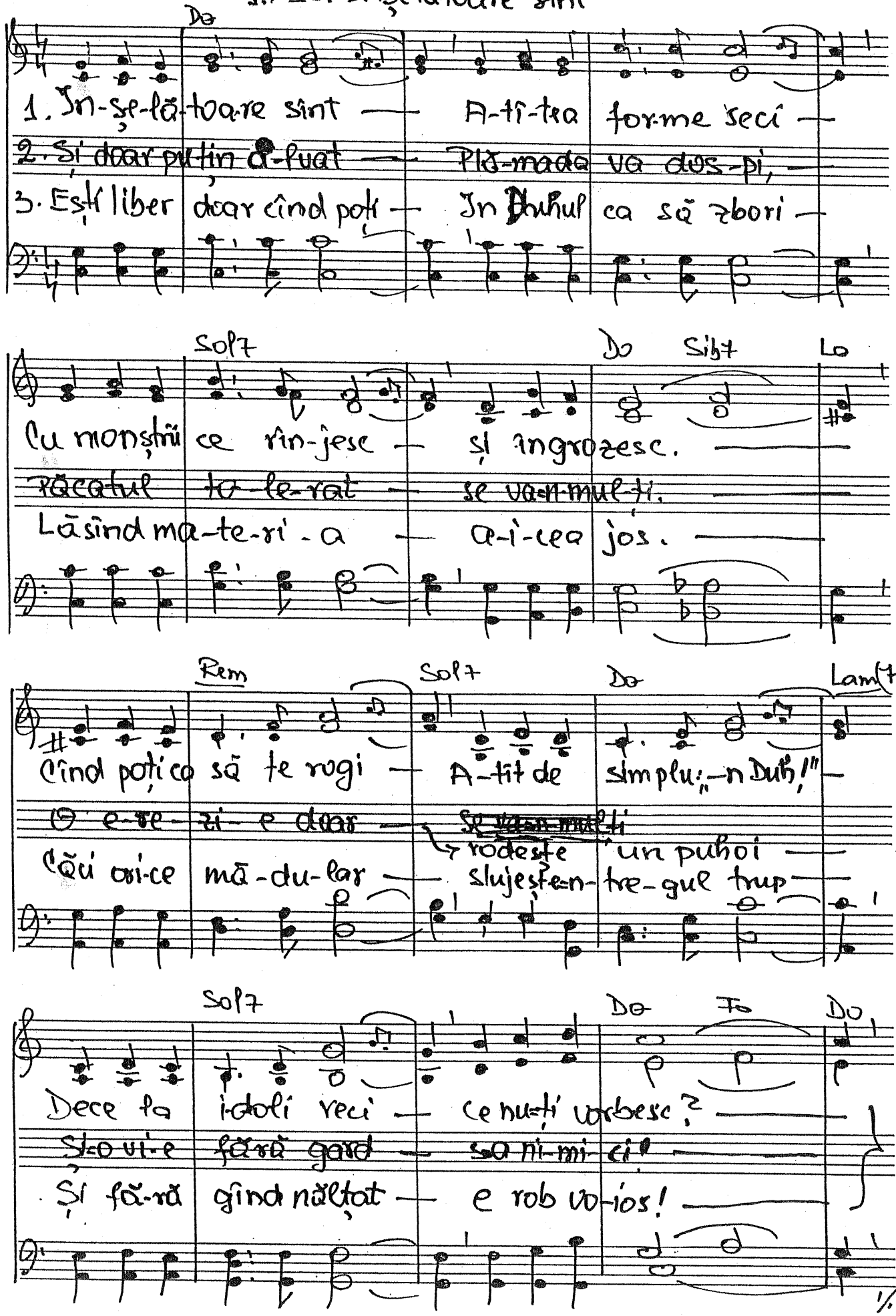

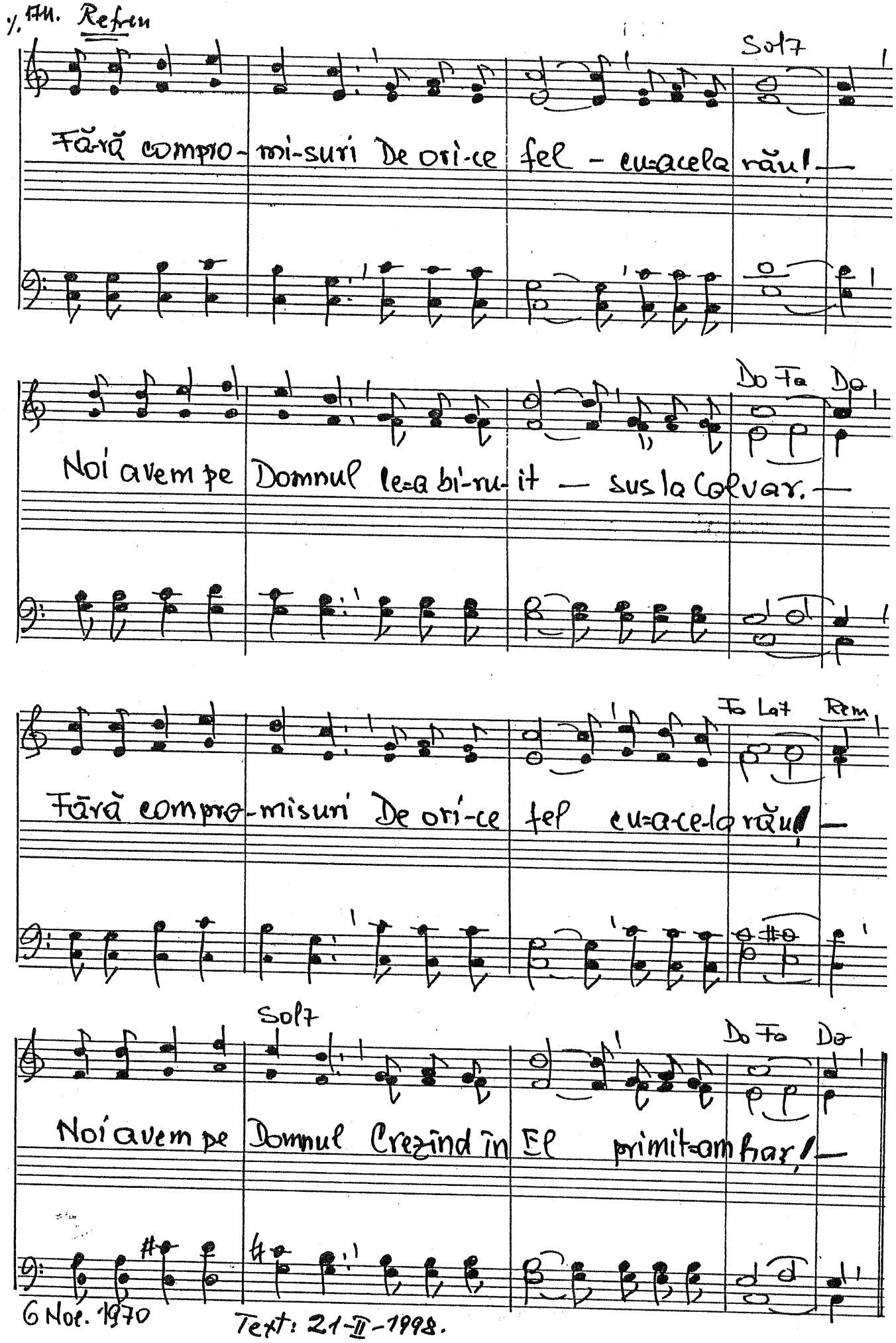
Refren
Sol7
Fără compro-mi-suri De ori-ce fel - cu-acela rău! —
Do Fa Do
Noi avem pe Domnul le-a bi-ru-it — sus la Calvar. —
Fa Lat Rem
Fără compro-misuri De ori-ce fel cu-a-ce-la rău! —
Sol7
Do Fa Do
Noi avem pe Domnul Crezînd în El primit-am har! —
6 Noe. 1970
Text: 21-II-1998.

1712. Iată, dragostea preface Gal. 2. 2021; 3, 16

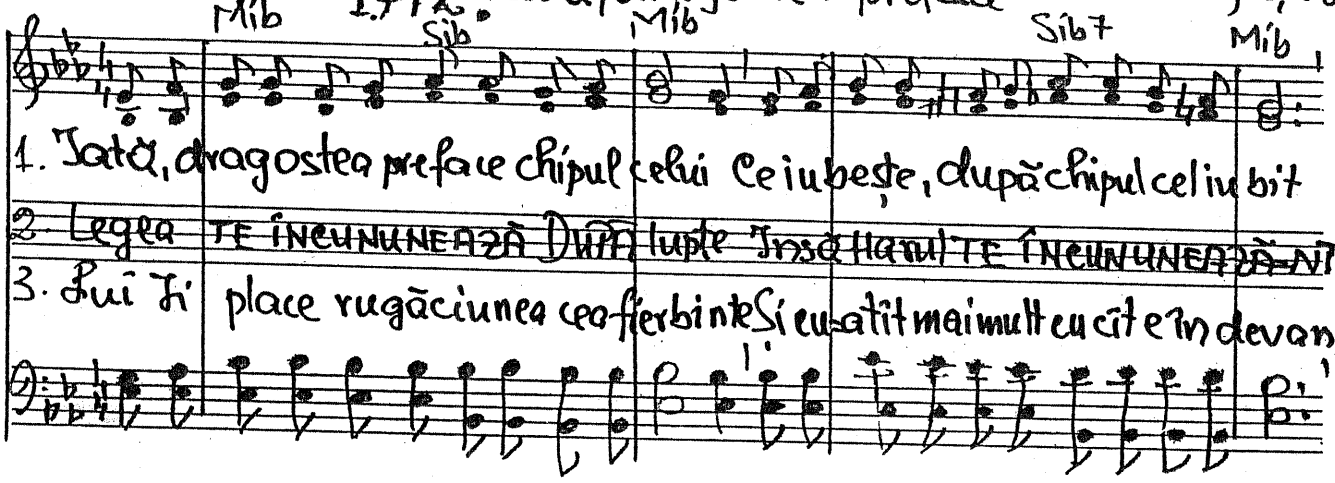

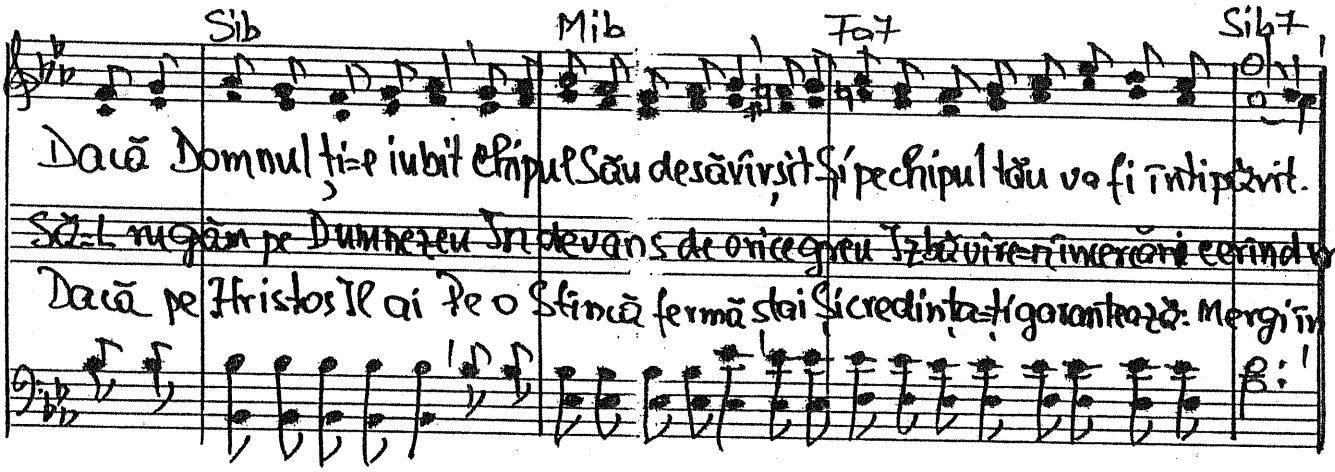

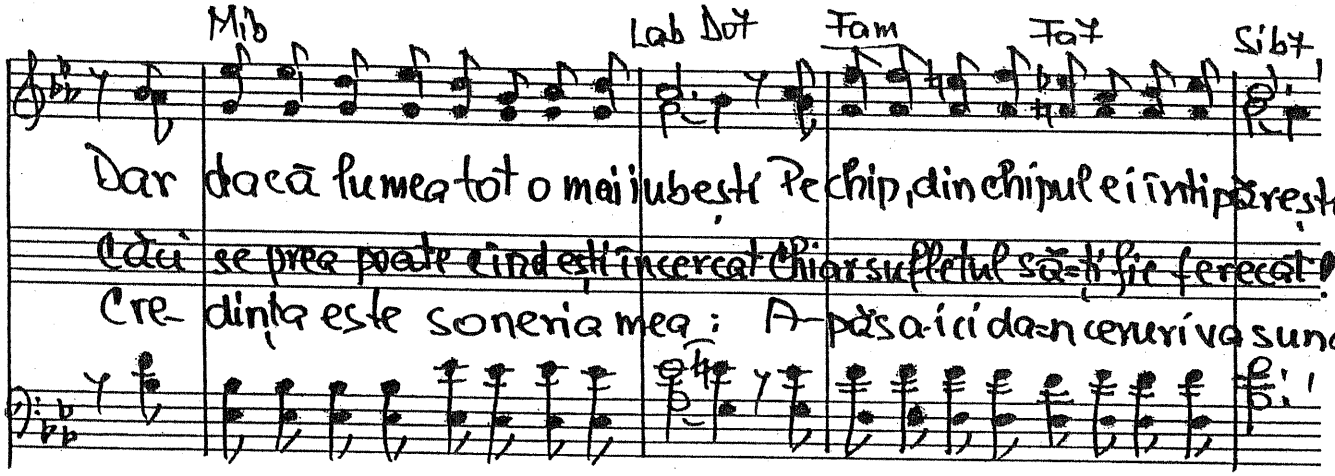

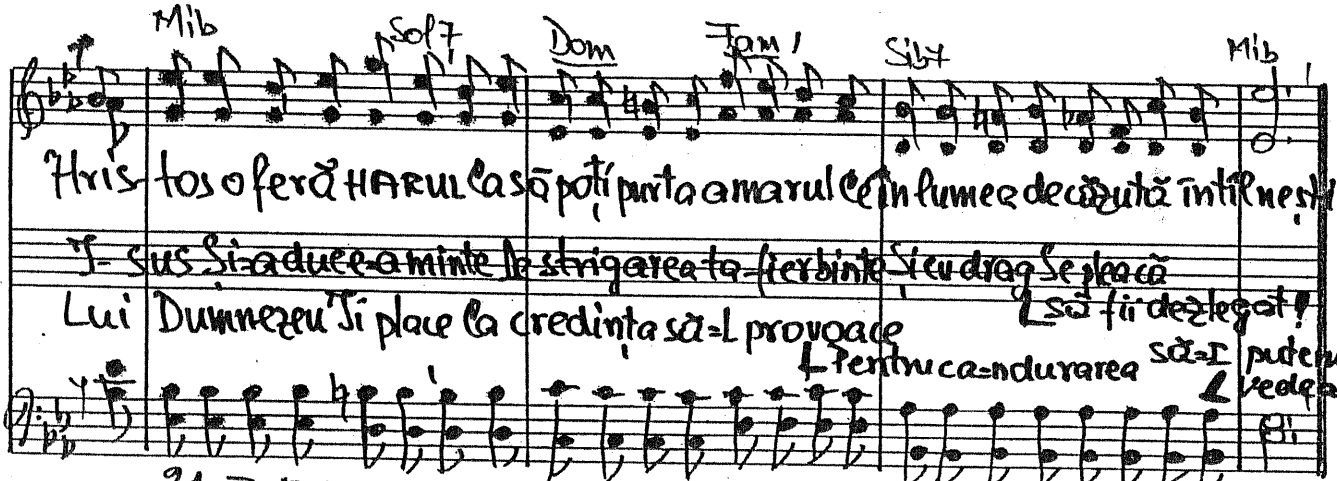

21-II-1971

Text: 6-II-1998

1713. Trăind în Domnul Dumnezeu. Gal. 5.14-1

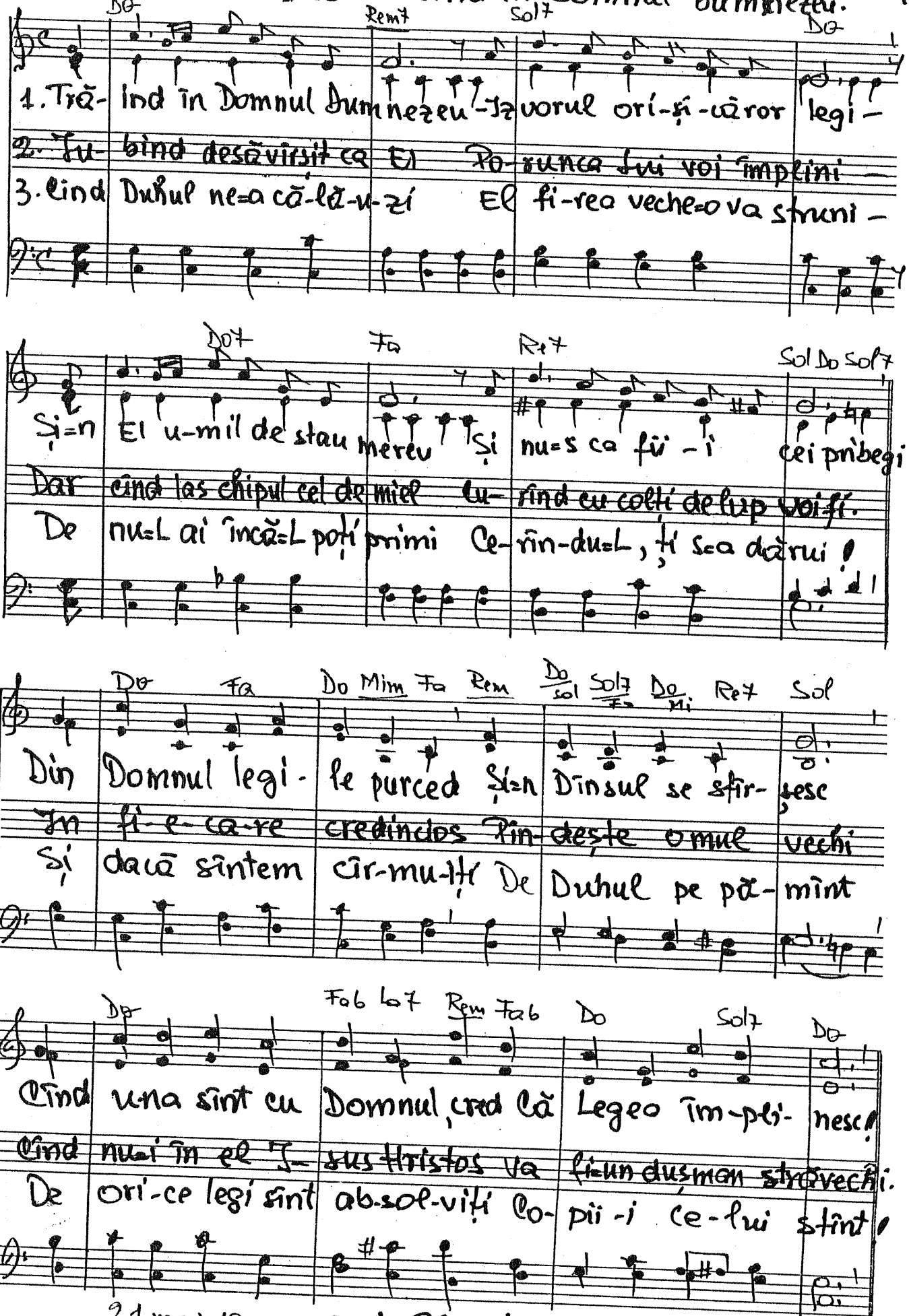

21 mai 1971. Text: 22.II.'98.

17.14 „Apostol" înseamnă „trimis" Gal. 1, 1

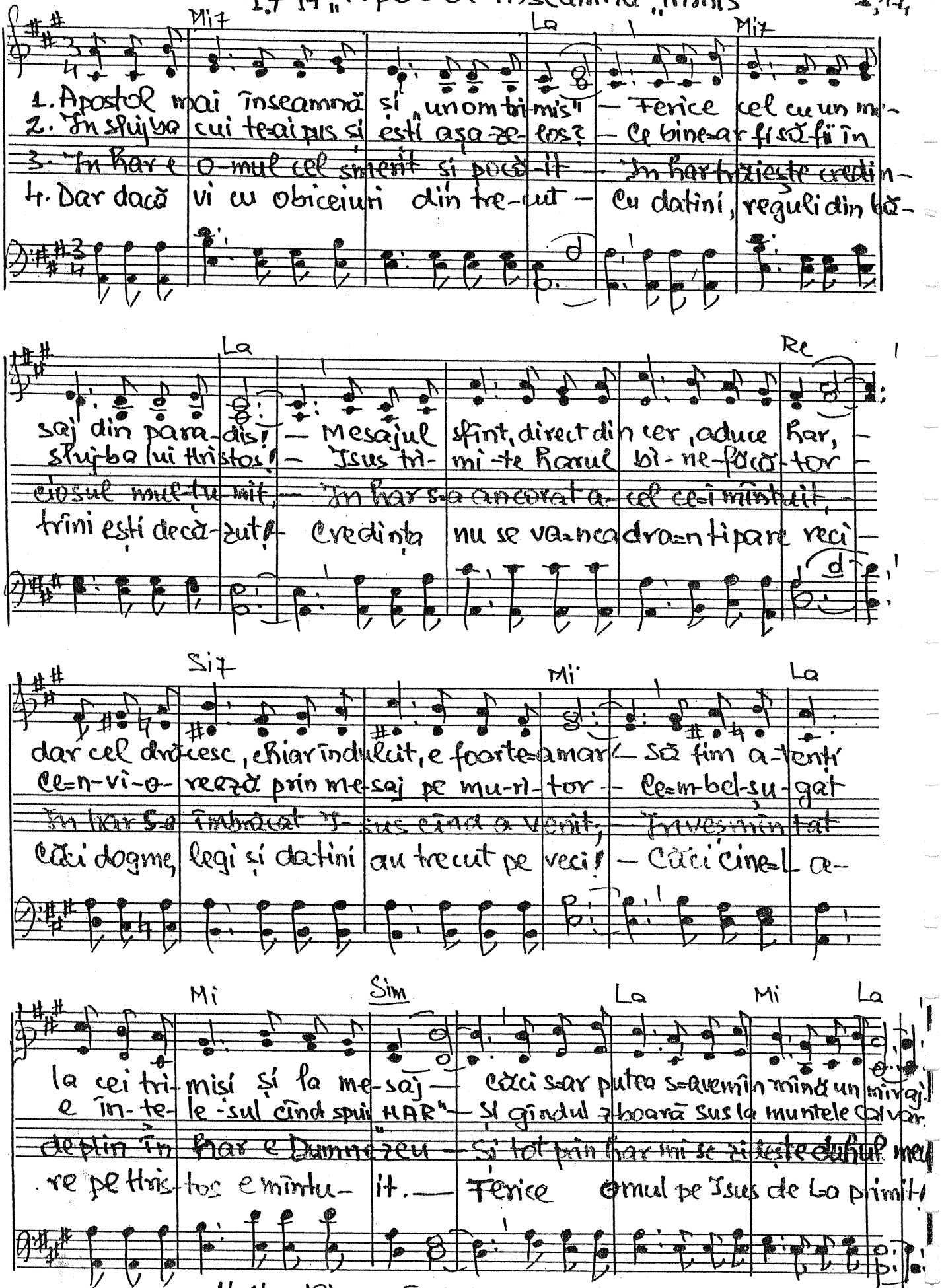

14 Noe. 1970 Text: 1.-II 1998.

1715. Dracul și-a luat nevastă. Gal. 5.20

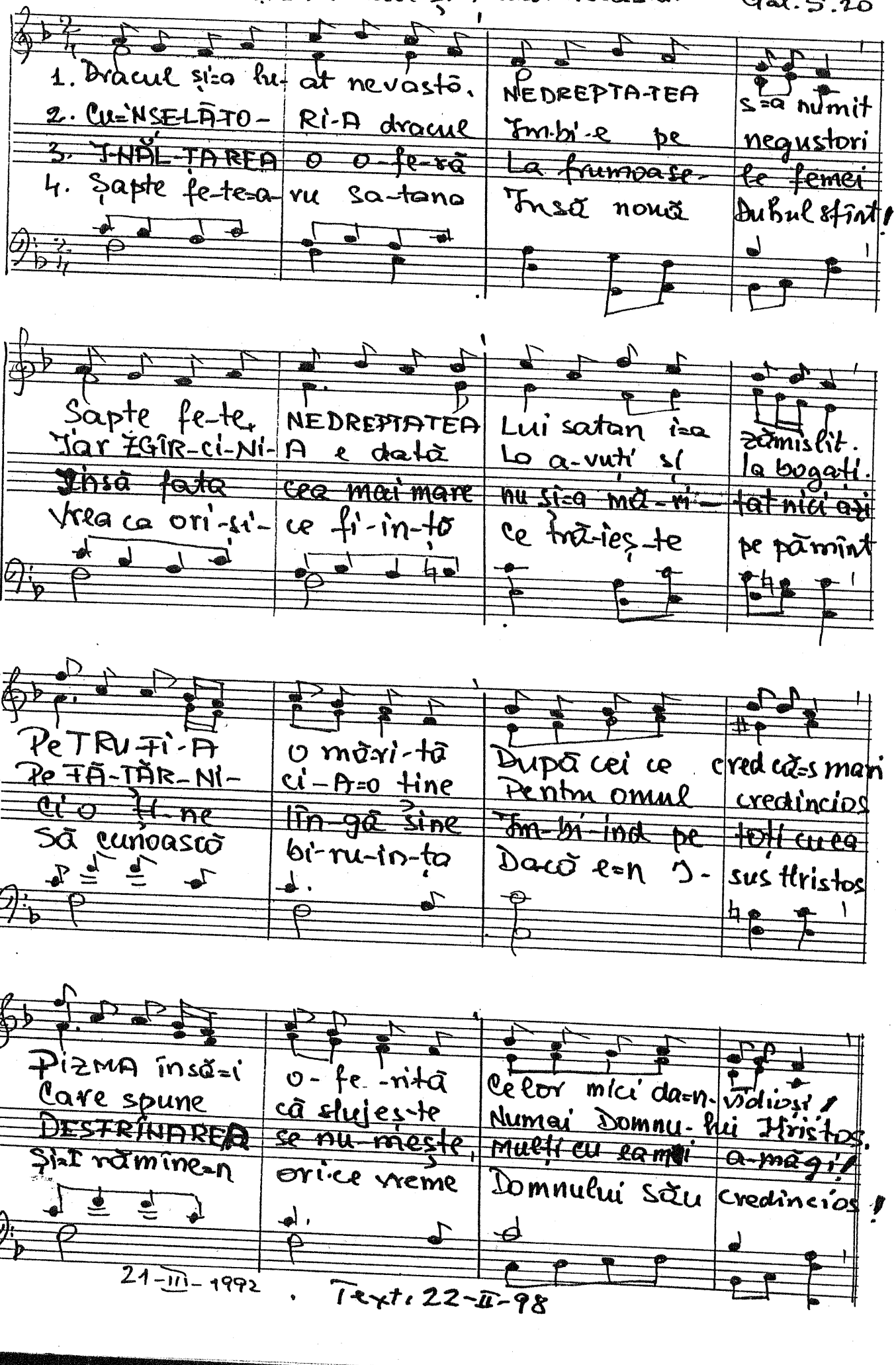

21-III-1992. Text: 22-II-98

1716. Atît Hristos pot oferi la alții

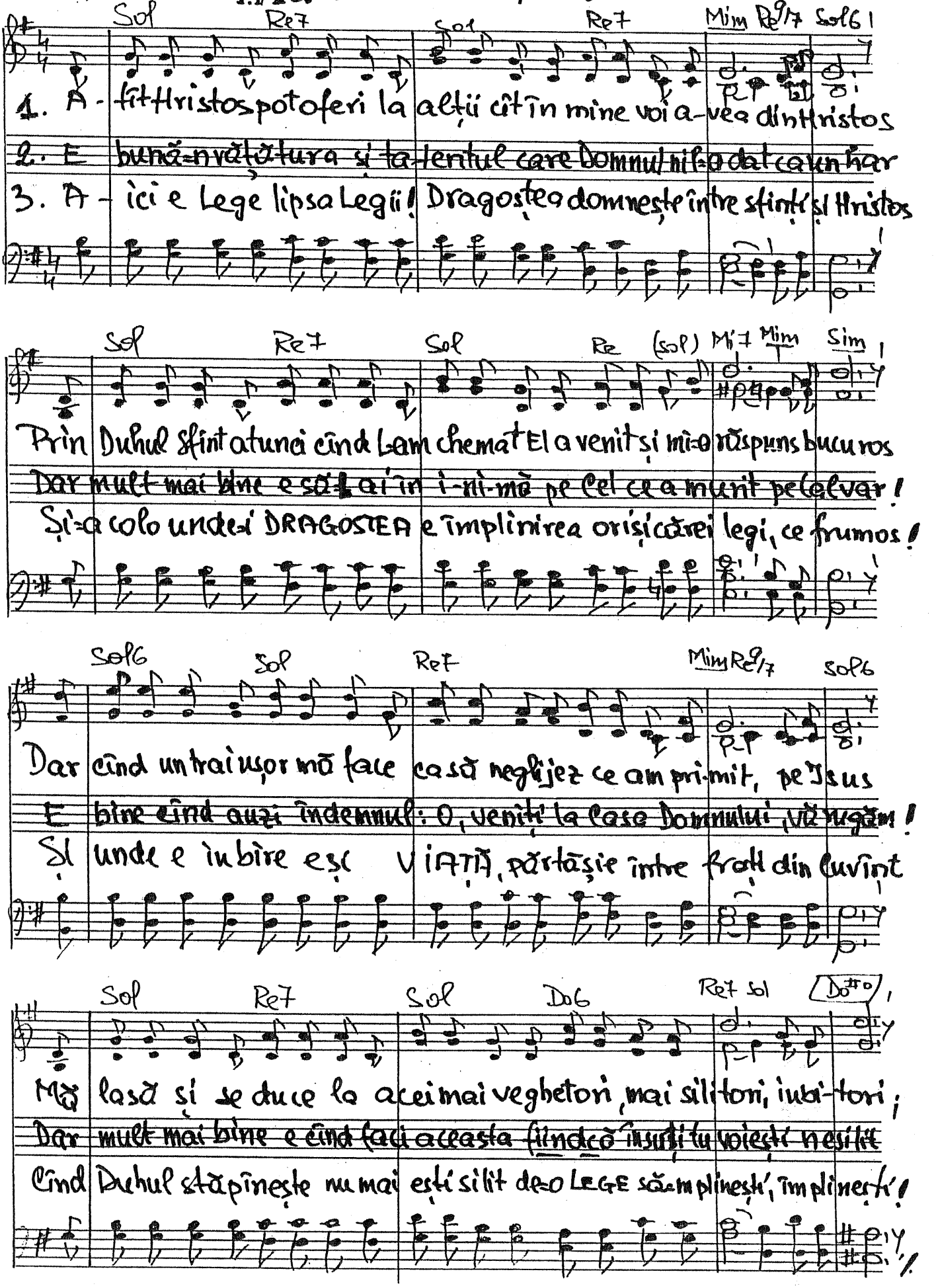

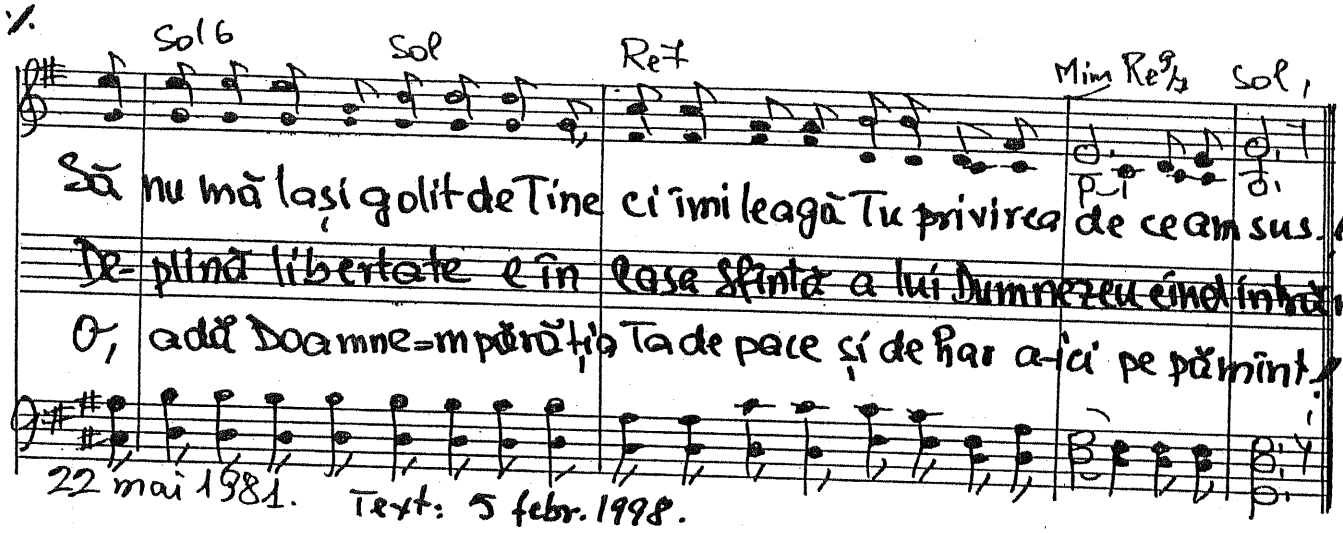

22 mai 1981. Text: 5 febr. 1998.

1717. Pentru bine nu e lege Gal. 5.23.

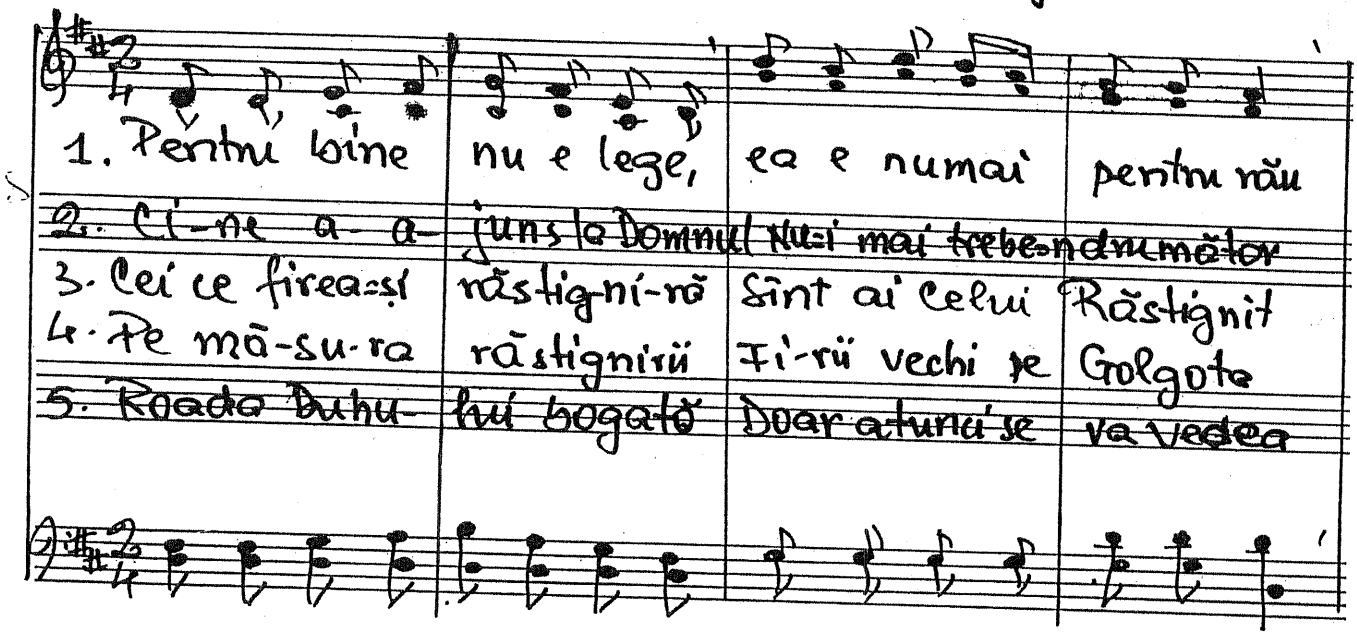

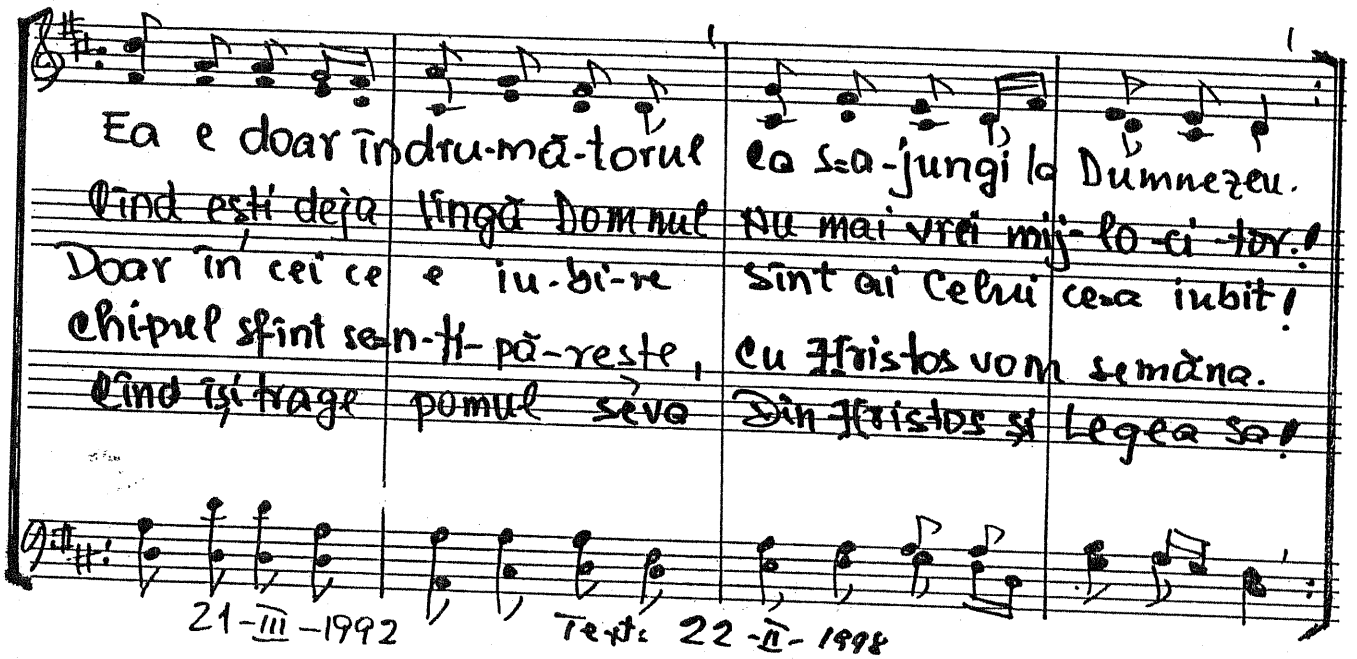

21-III-1992 Text: 22-II-1998

1.718. Cine-i sănătos duhovnicește

Gal. 6. 1-2

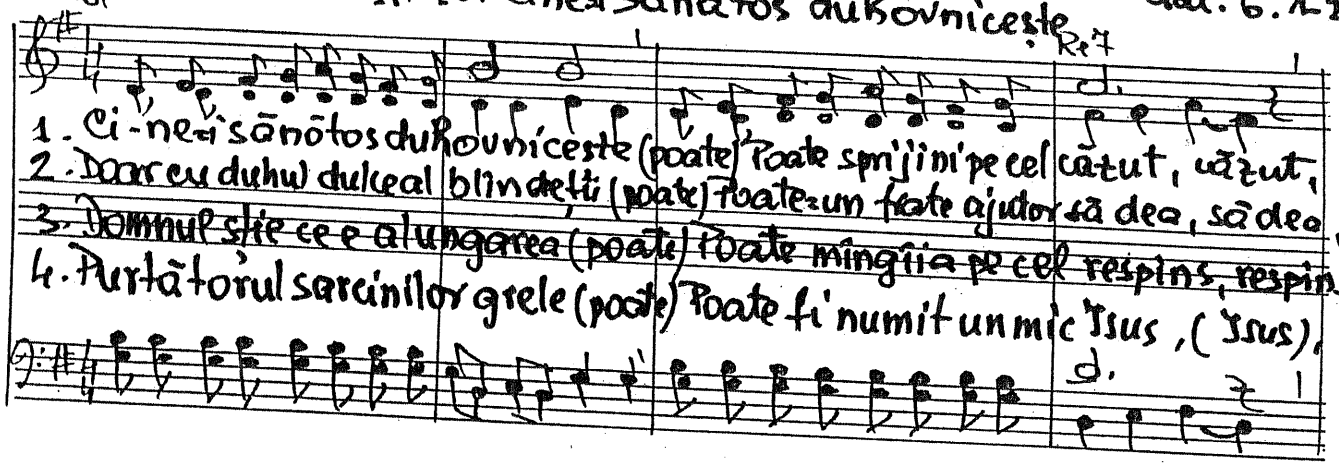

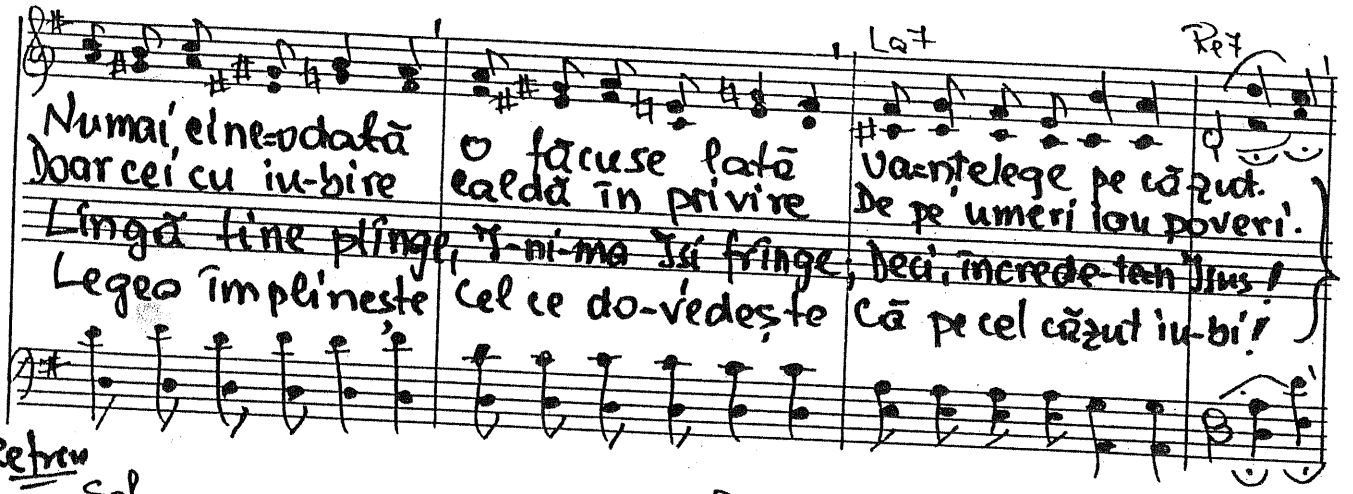

Refren

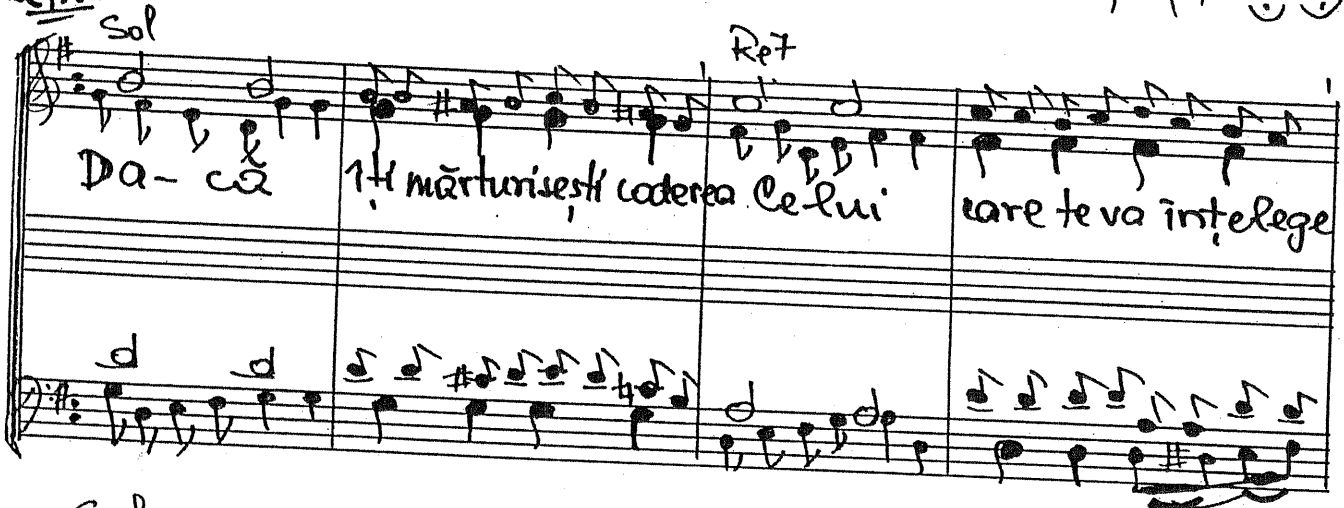

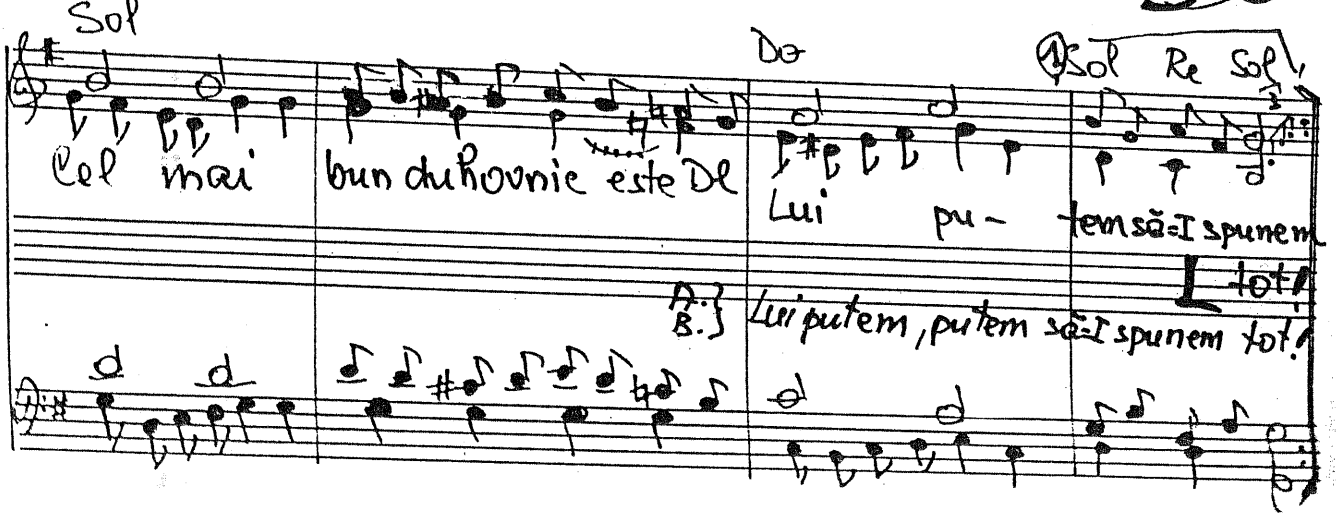

1. ②

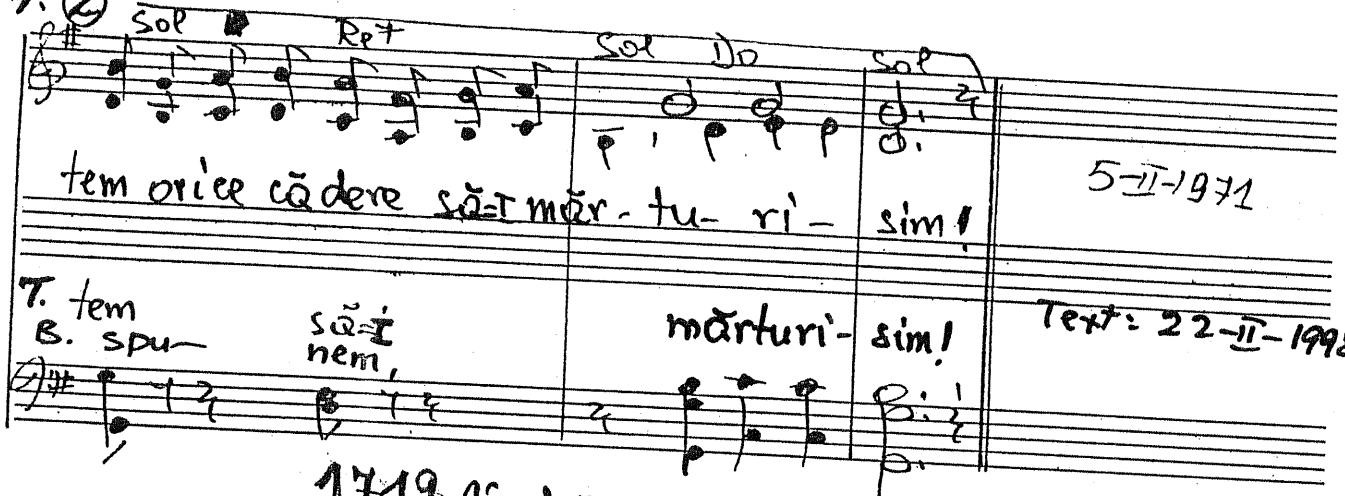

1.719. Cînd Isus e PENTRU tine.

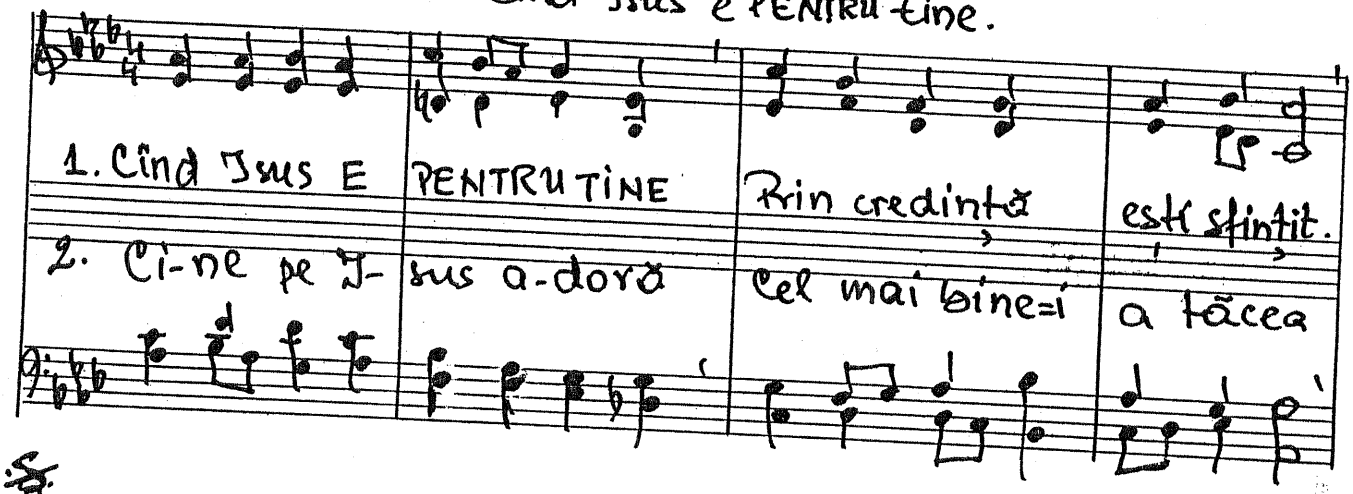

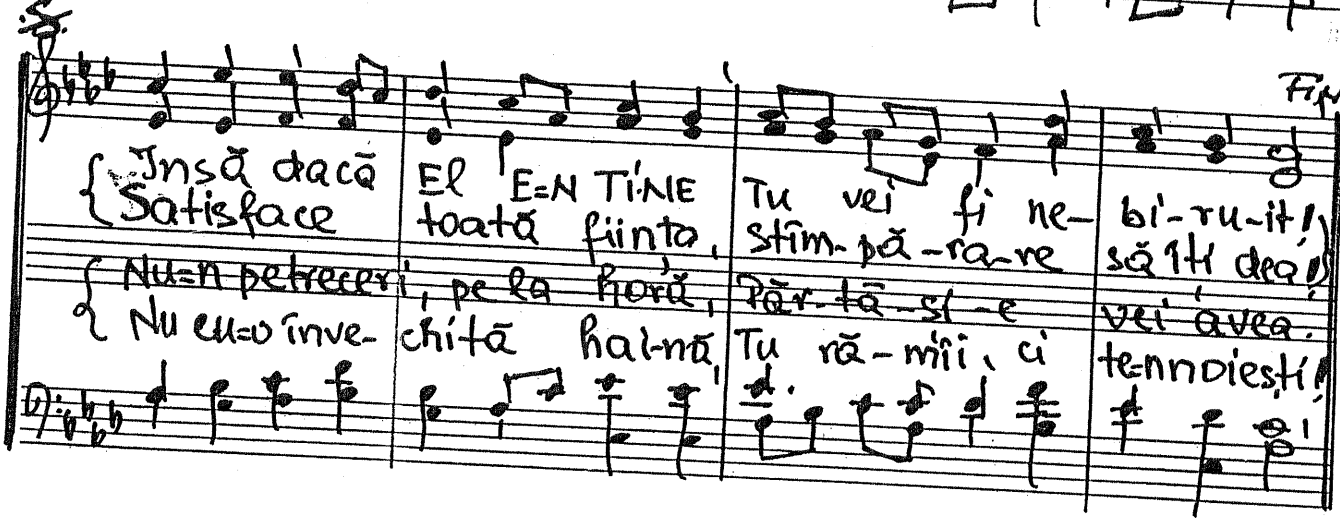

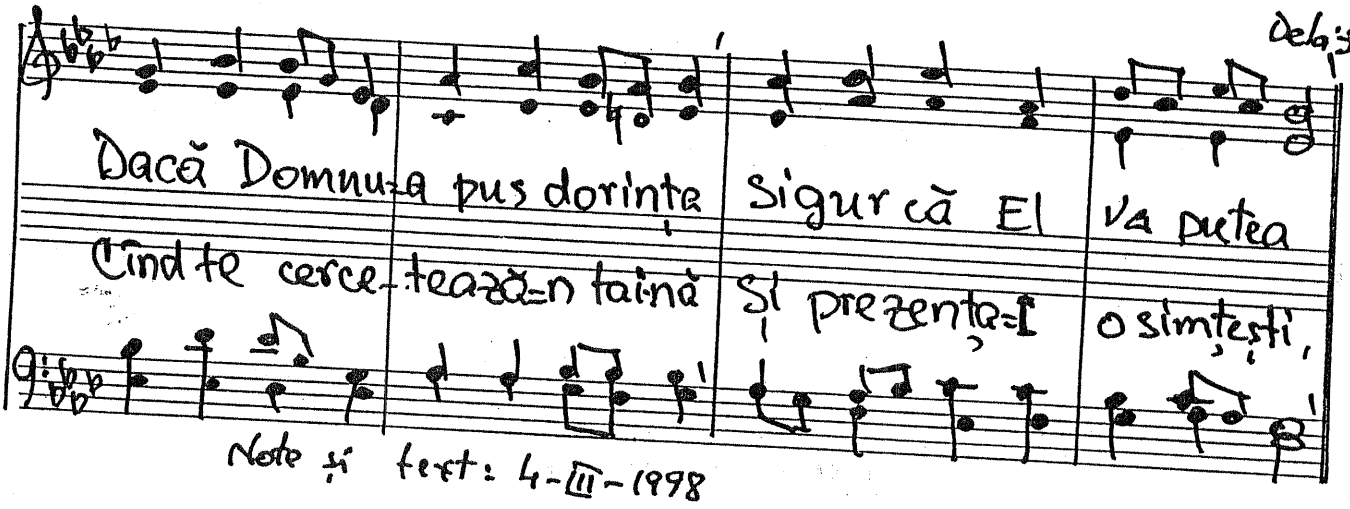

Note și text: 4-III-1998

1720. E o nesupunere ce e un lucru bun

Gal. 2.1-9

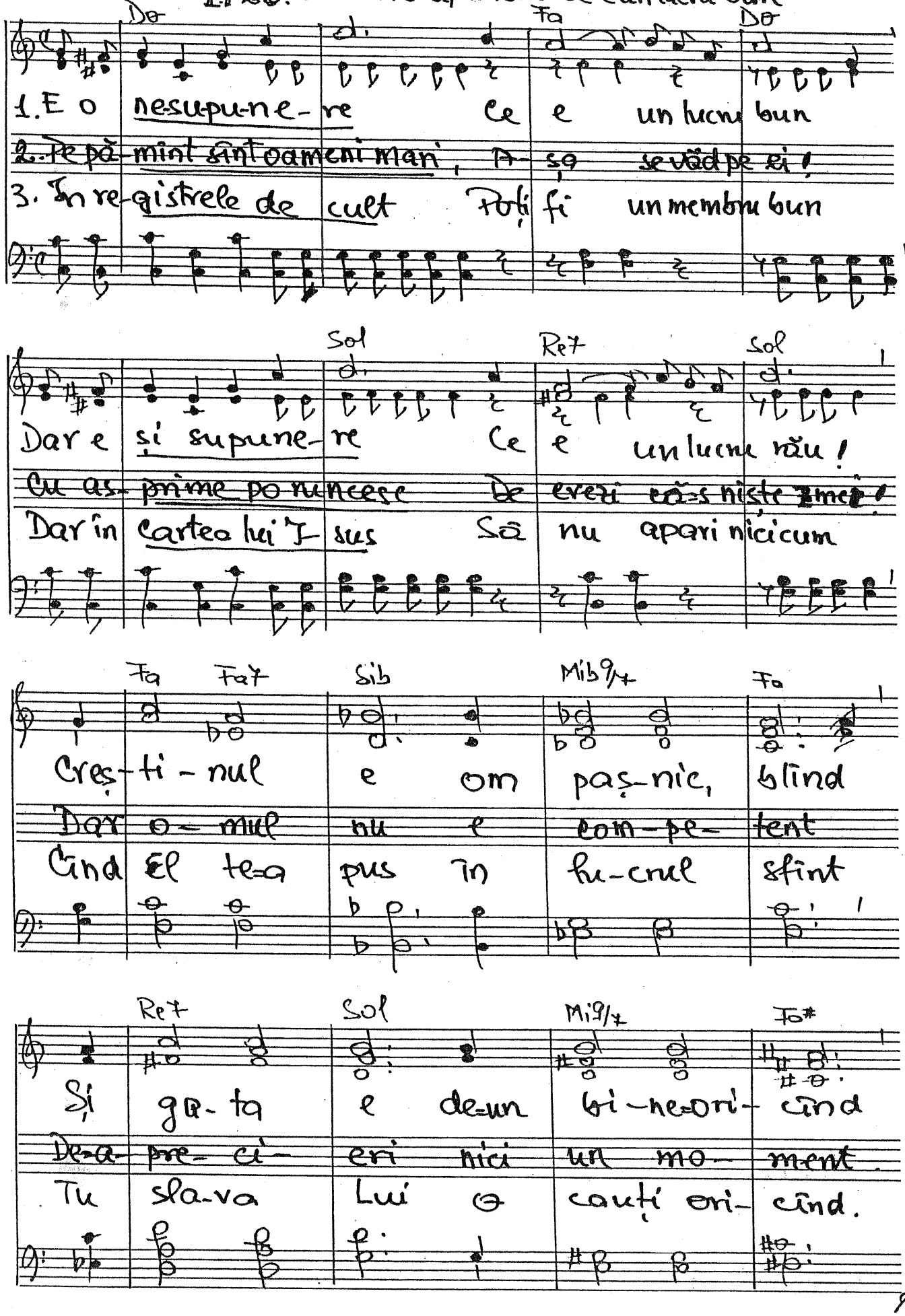

1.

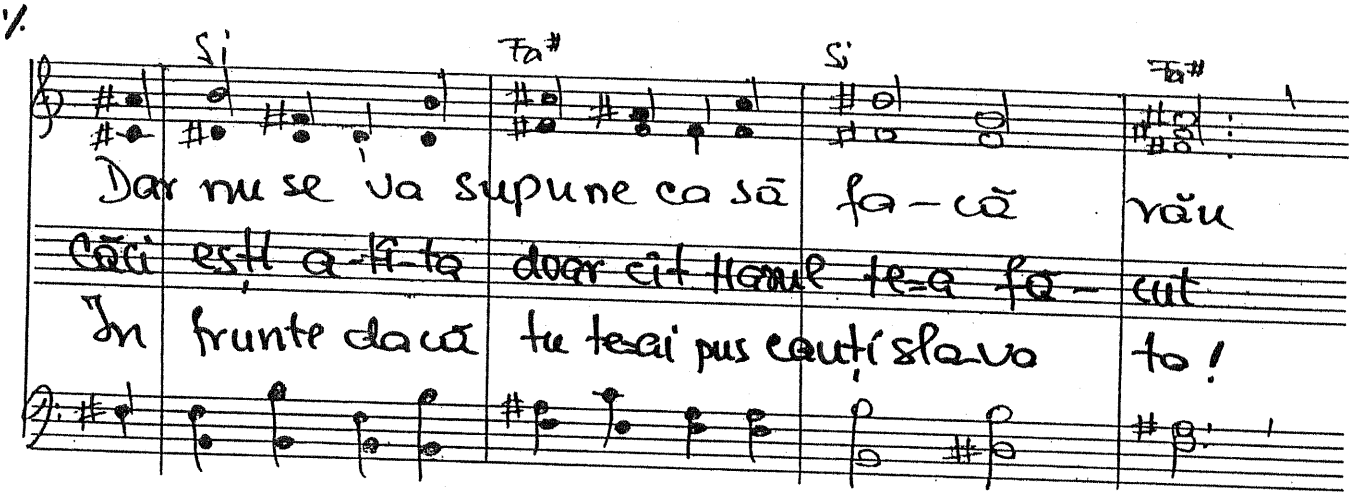

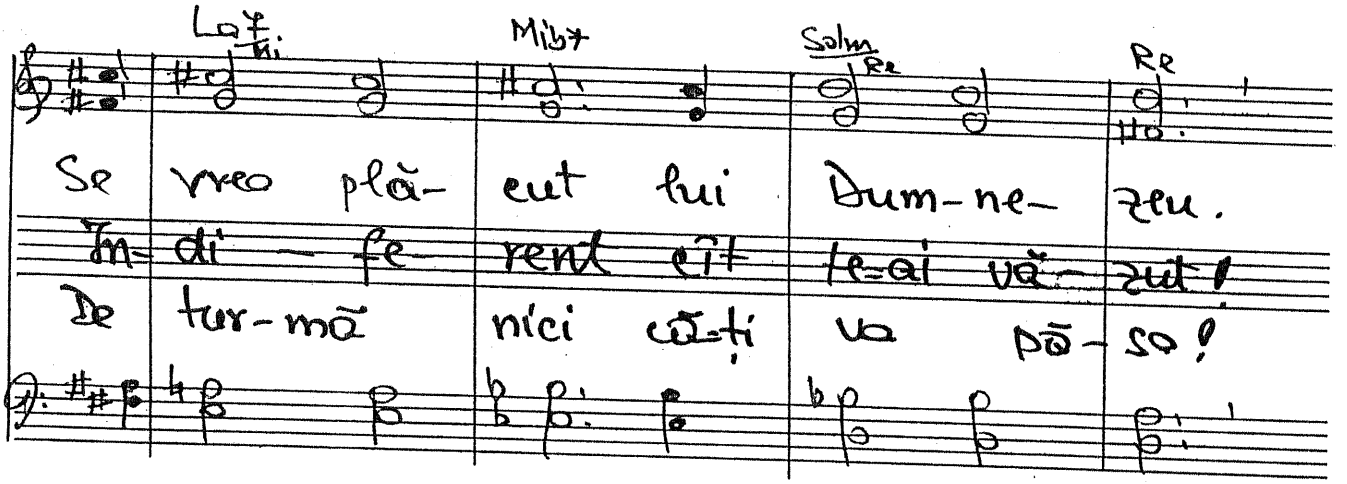

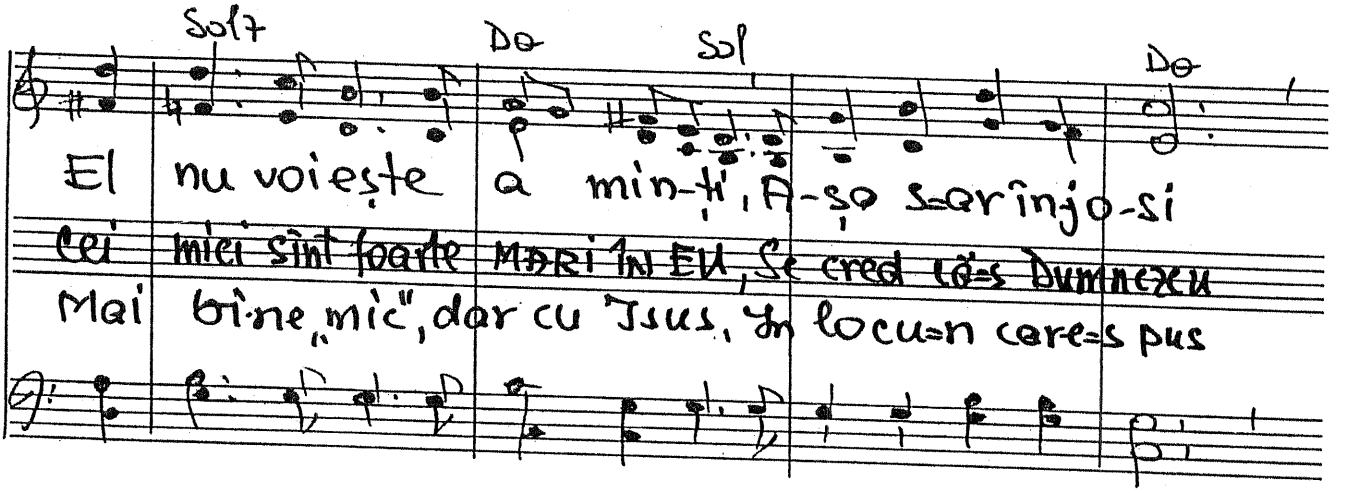

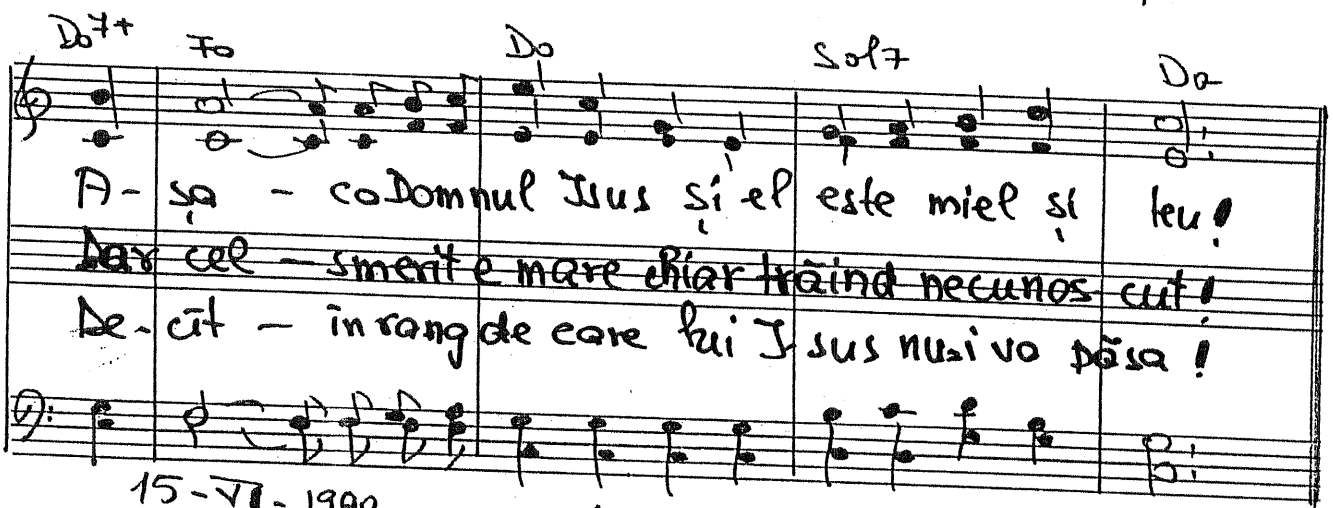

15-VI-1990

Text: 5-II-1998.

1.721 Eva fu înșelată.

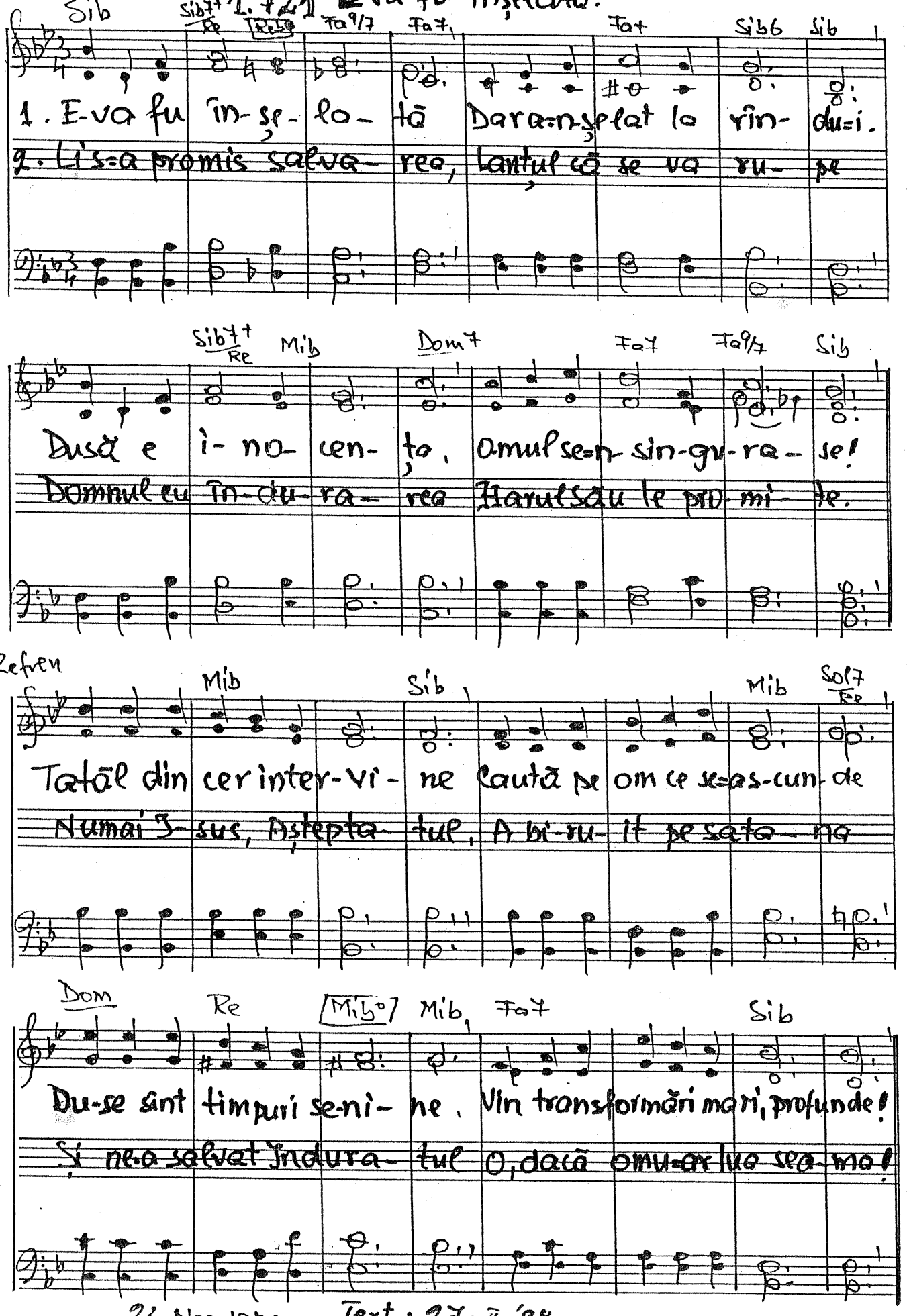

23 Noe 1986 Text: 27-II-'98

1722. Cercetează-te pe tine. Gal. 6. 4-8

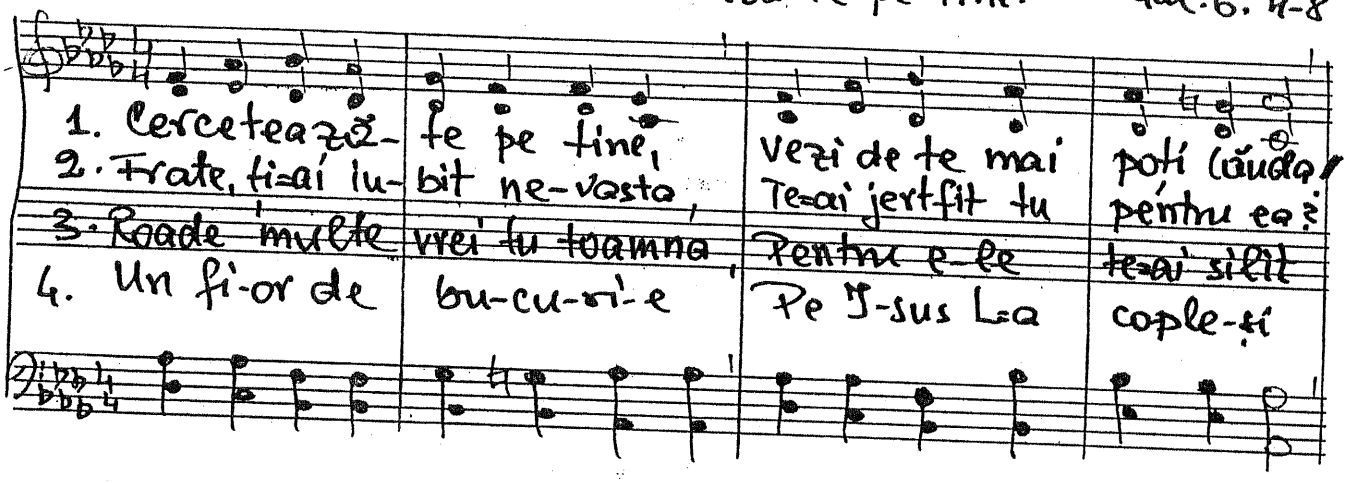

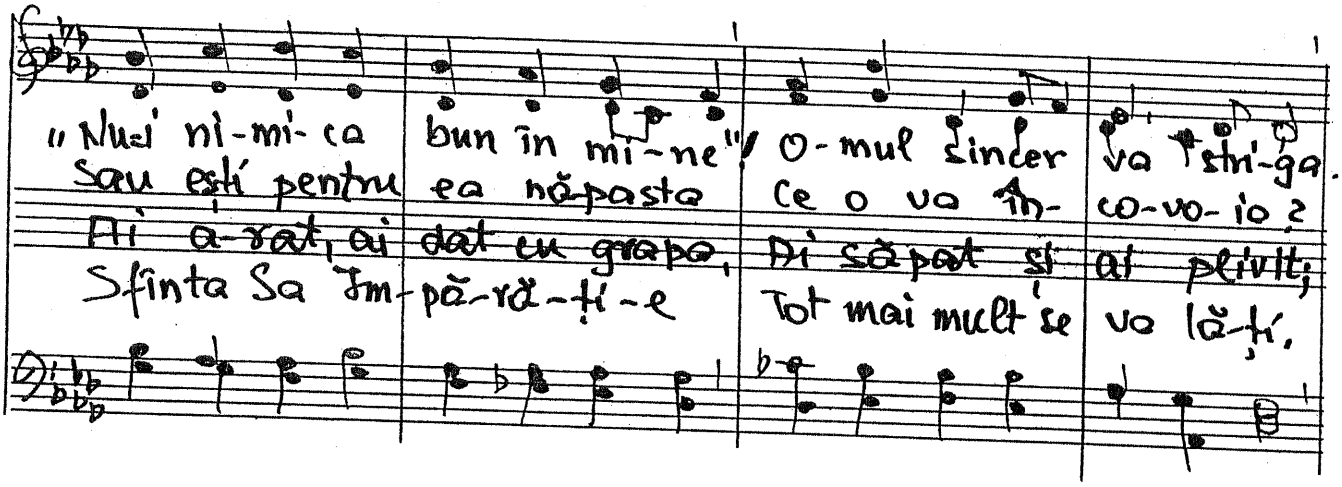

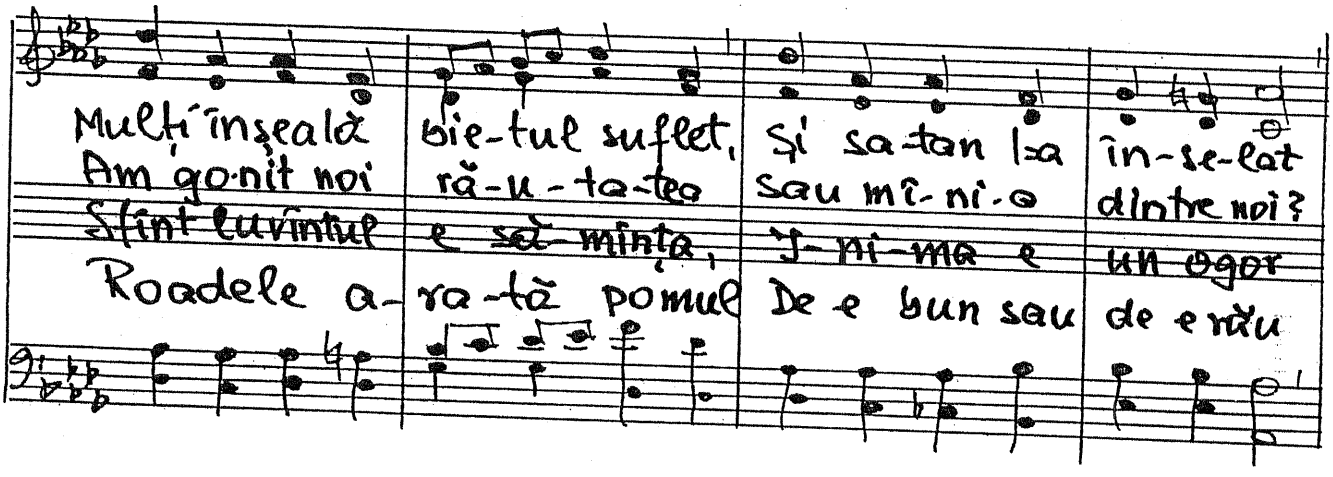

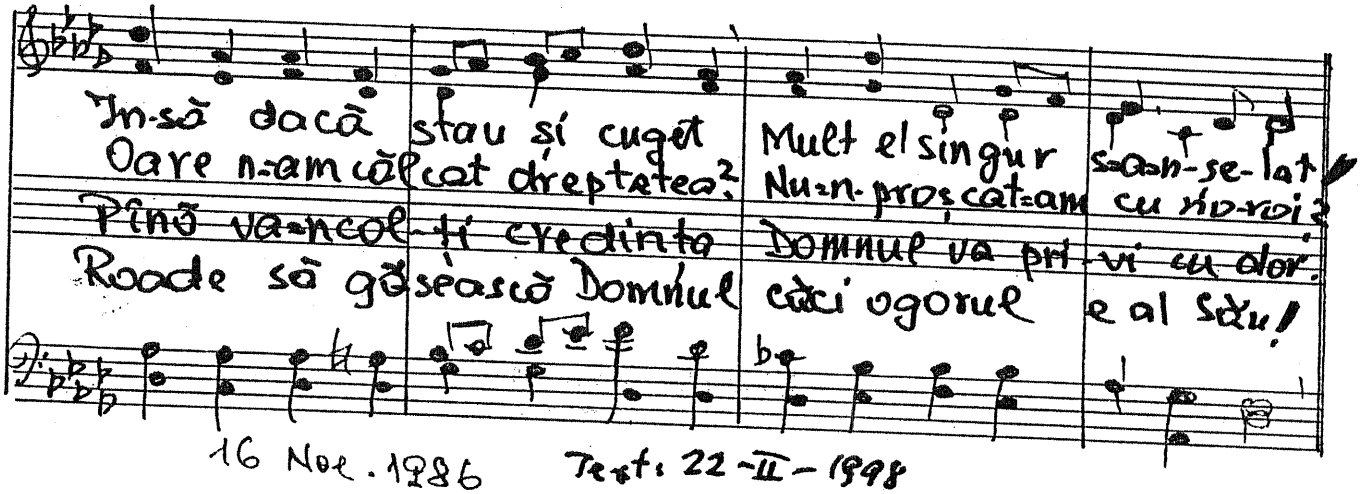

16 Noe. 1986 Text: 22-II-1998

1723. Păcatele din lume sînt

Gal. 5.19

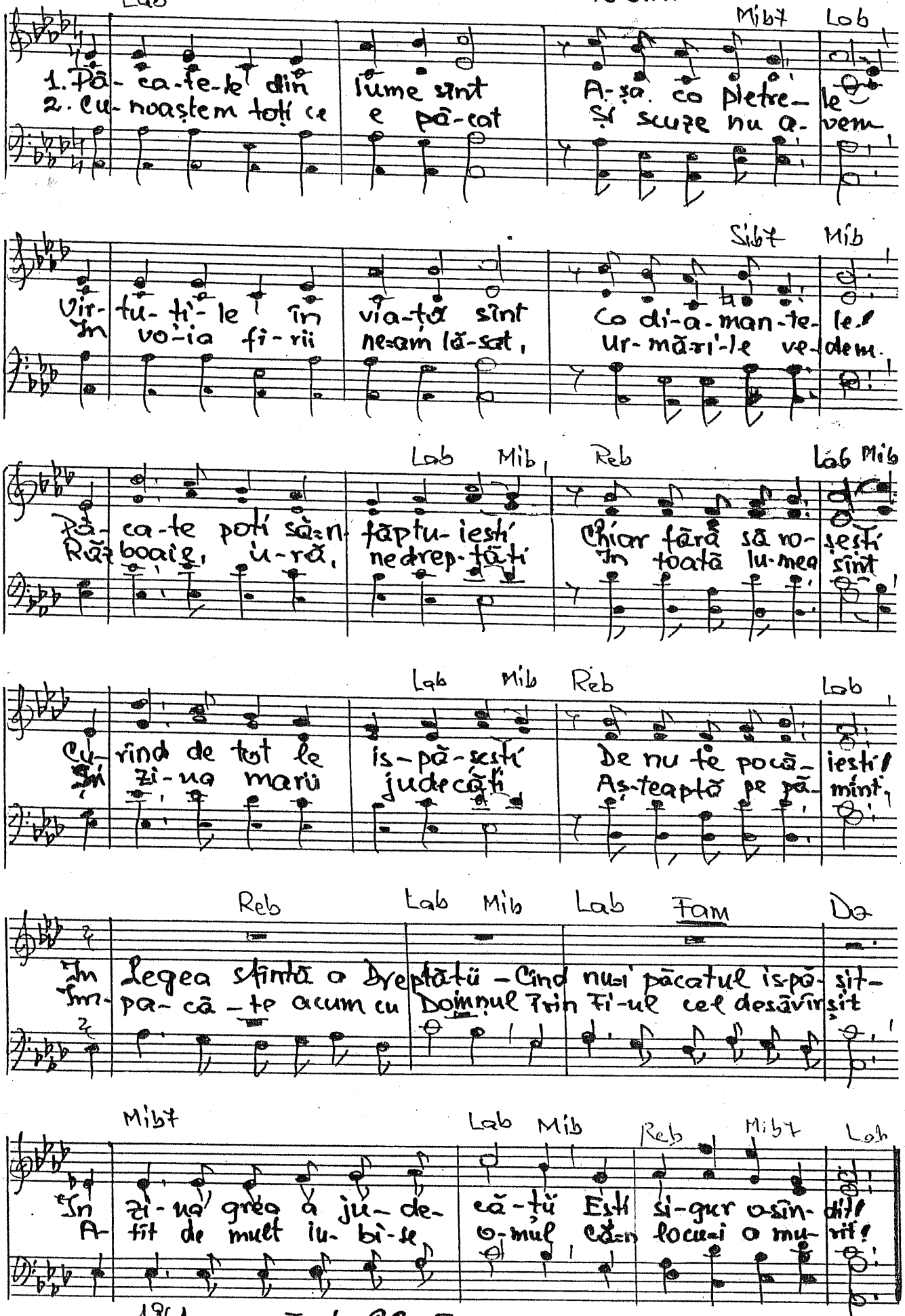

Lab — Mib7 — Lab

1. Pă-ca-te-le din lume sînt A-șa co pietre-le
2. Cu-noaștem toți ce e pă-cat Și scuze nu a-vem

Sib7 — Mib

Vir-tu-ți-le în via-ță sînt Co di-a-man-te-le!
În vo-ia fi-rii ne-am lă-sat, Ur-mă-ri-le ve-dem.

Lab — Mib — Reb — Lab — Mib

Pă-ca-te poți să-n-făptu-iești Chiar fără să ro-șești
Răz-boaie, u-ră, nedrep-tăți În toată lu-mea sînt

Lab — Mib — Reb — Lab

Cu-rînd de tot le is-pă-șești De nu te pocă-iești!
În zi-ua marii judecăți Aș-teaptă pe pă-mînt,

Reb — Lab — Mib — Lab — Fam — Do

În Legea sfîntă a Dreptății — Cînd nu-i păcatul is-pă-șit-
Îm-pa-că-te acum cu Domnul Prin Fi-ul cel desăvîrșit

Mib7 — Lab — Mib — Reb — Mib7 — Lab

În zi-ua grea a ju-de-că-ții Ești si-gur o-sîn-dit!
A-tît de mult iu-bi-se o-mul Că-n locu-i a mu-rit!

1961. Text: 22-II-1998

428 Do

1.724. Din soți când moare unul

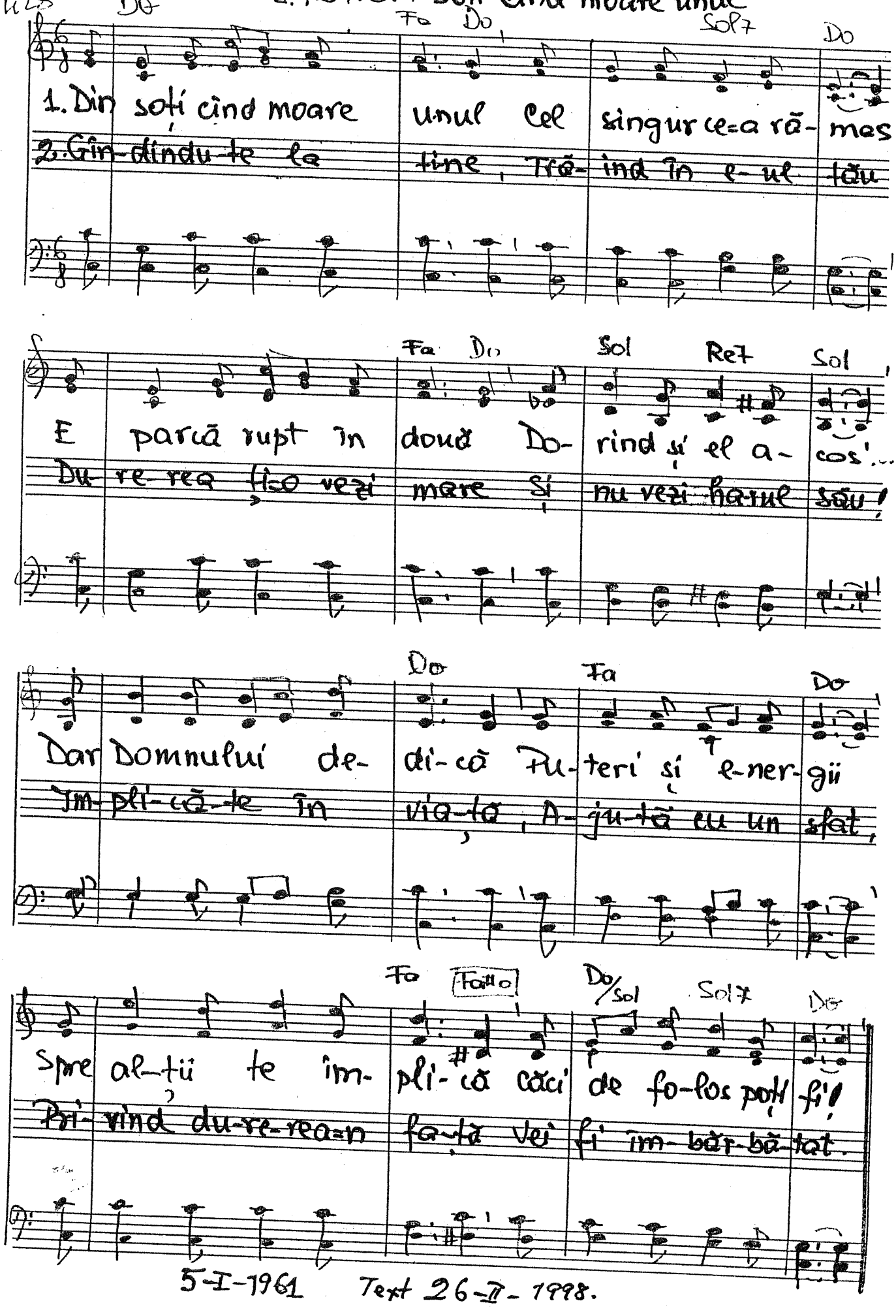

5-I-1961 Text 26-II-1998.

1725. Dorca, ucenica.

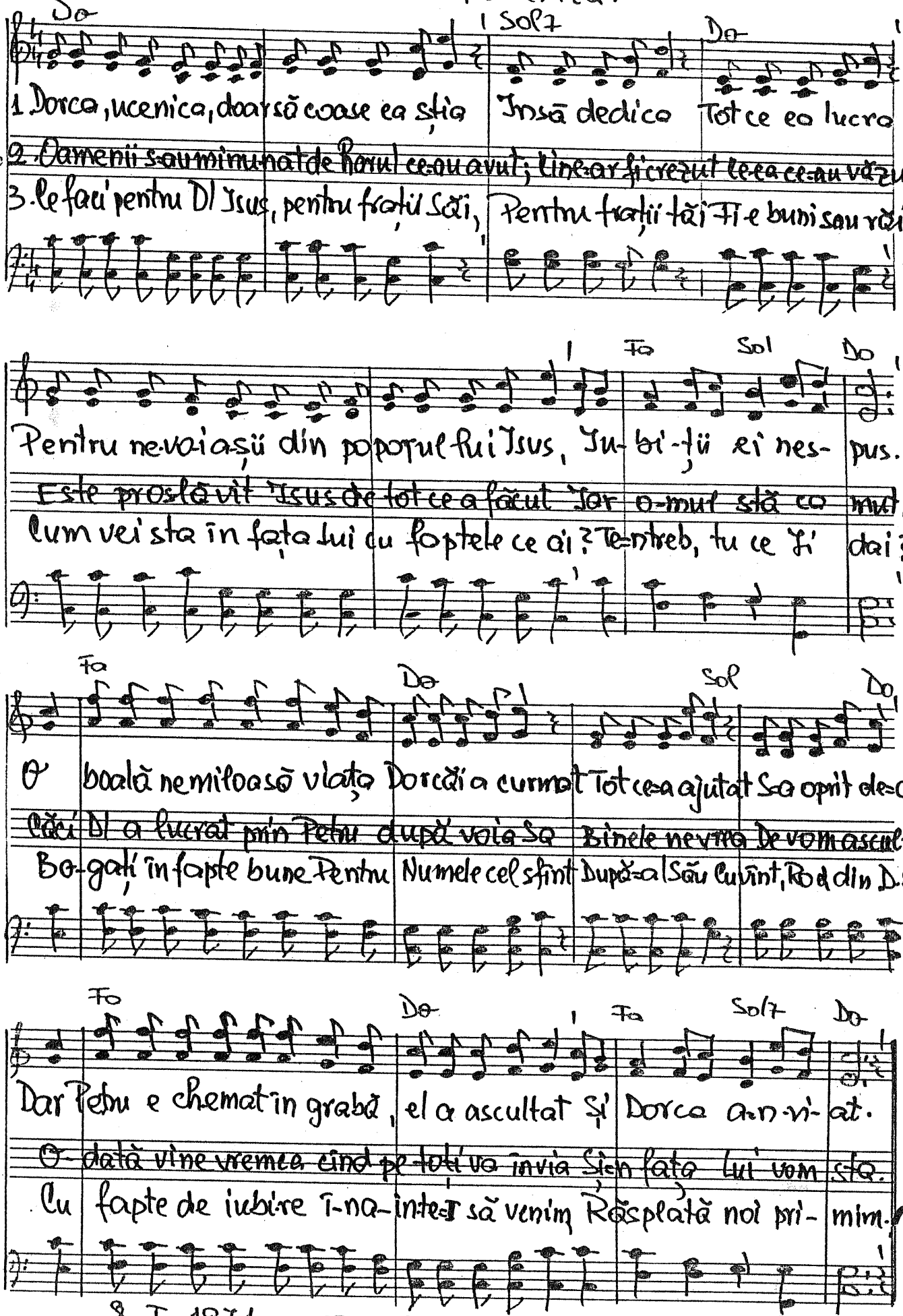

8-I-1971. Text: 27-II-1998

1726. Paștele-s provocare

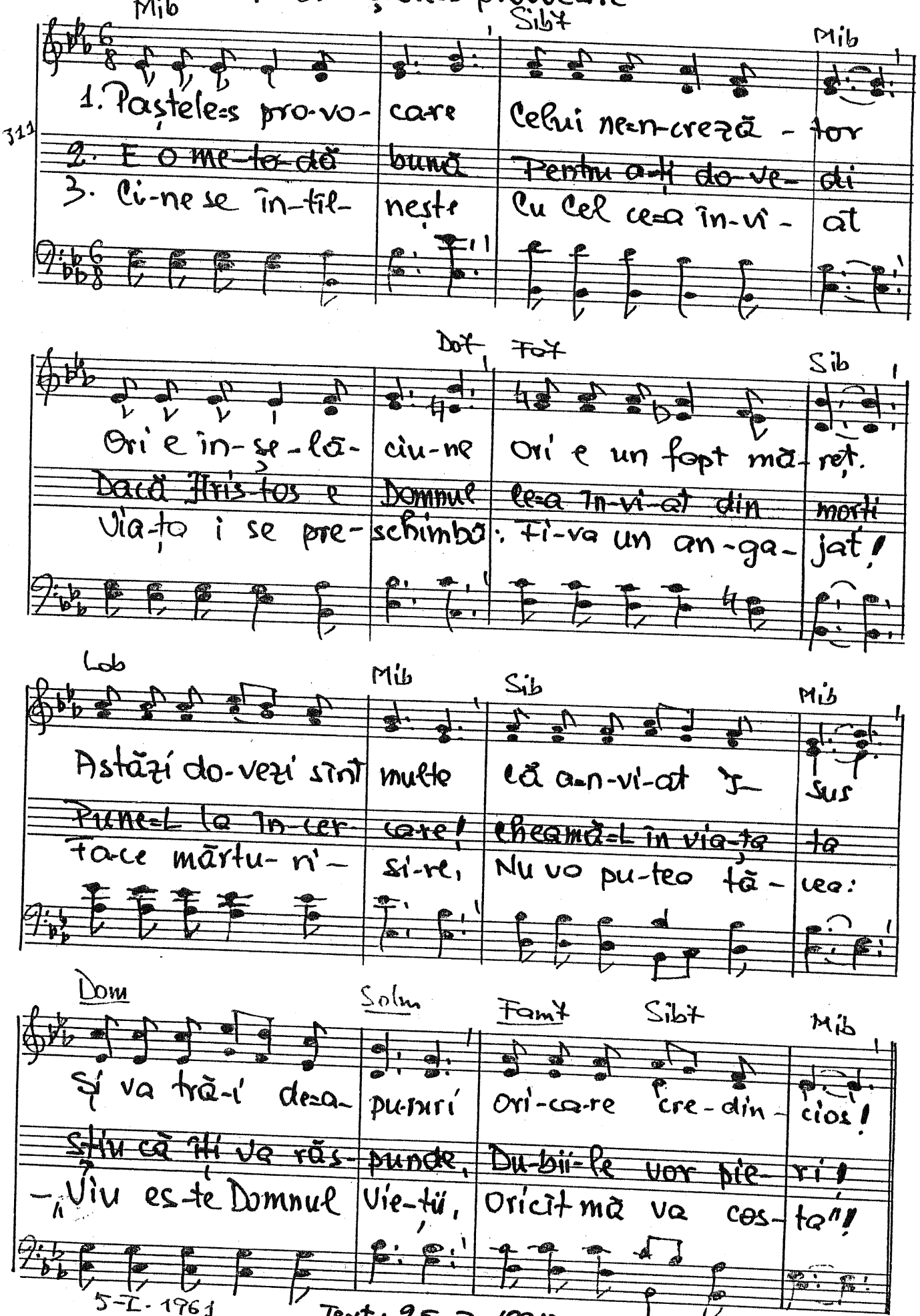

1727. Suflet deschis la tot ce e nou

Fapte 16 — 11-15

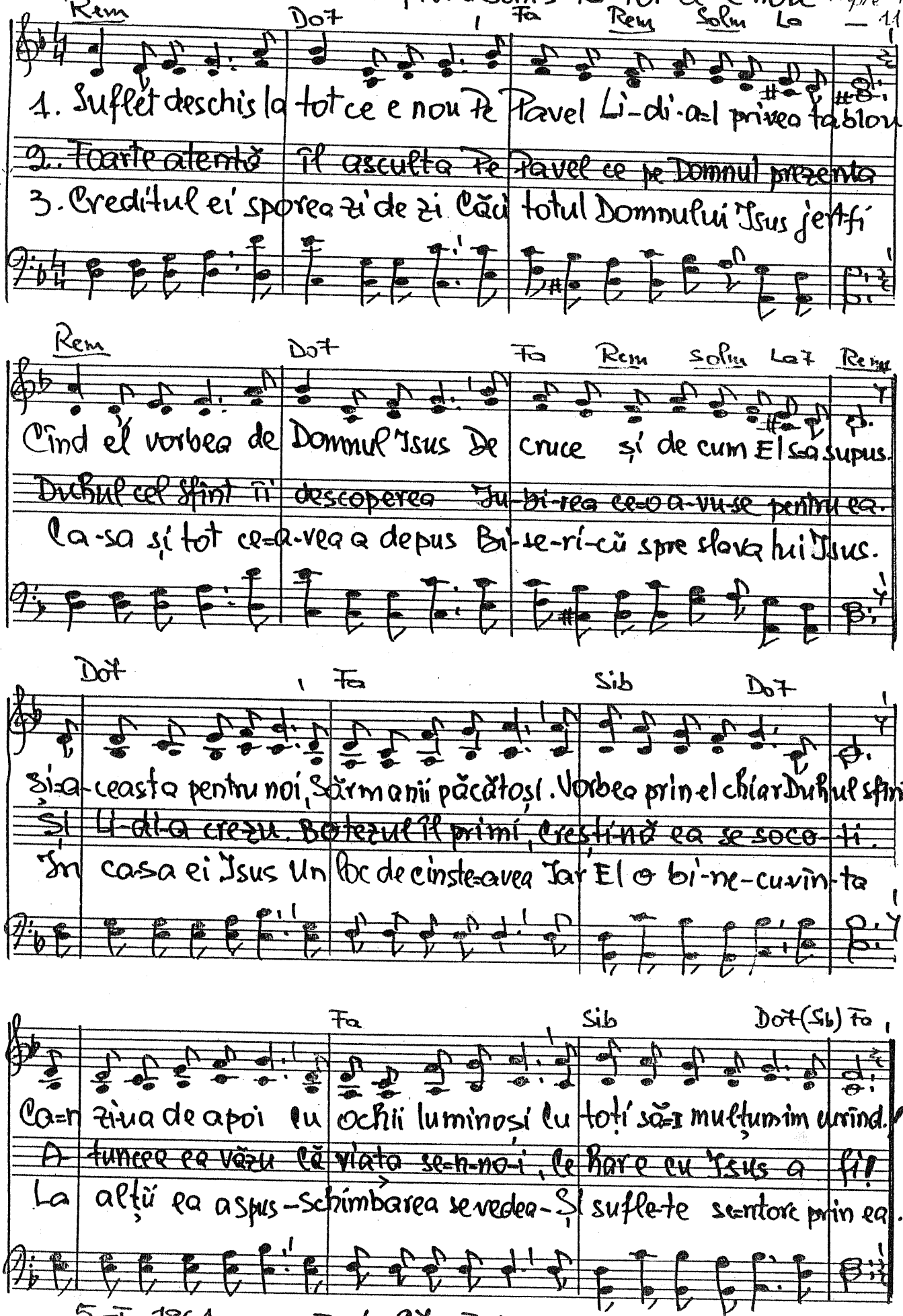

5-I-1961 Text: 27-II-1998.

1.728. Mirosul parfumului. Ev. Marcu 14. 8-9

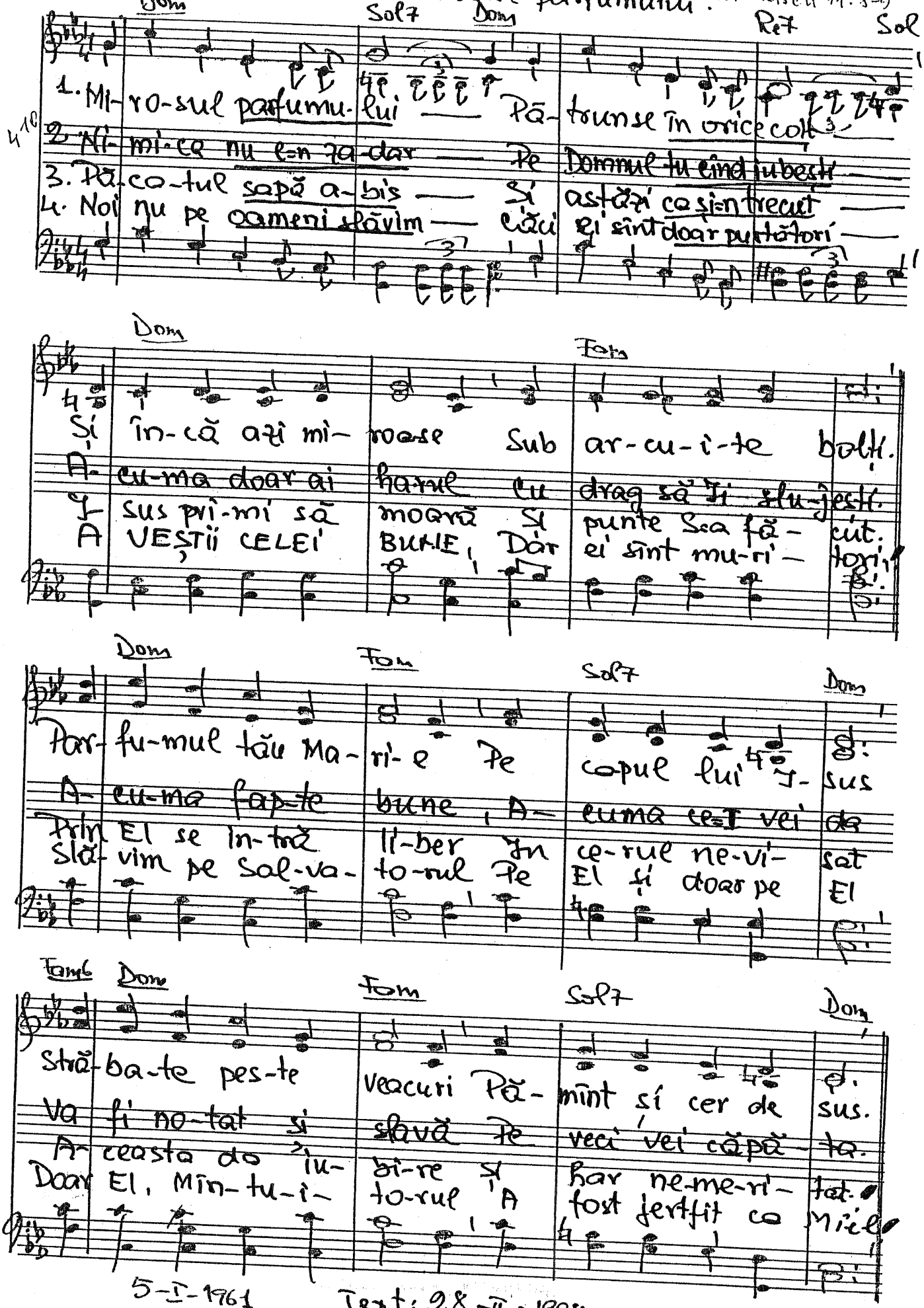

5-I-1961 Text: 28-II-1998

1729. Isus e țintuit pe cruce

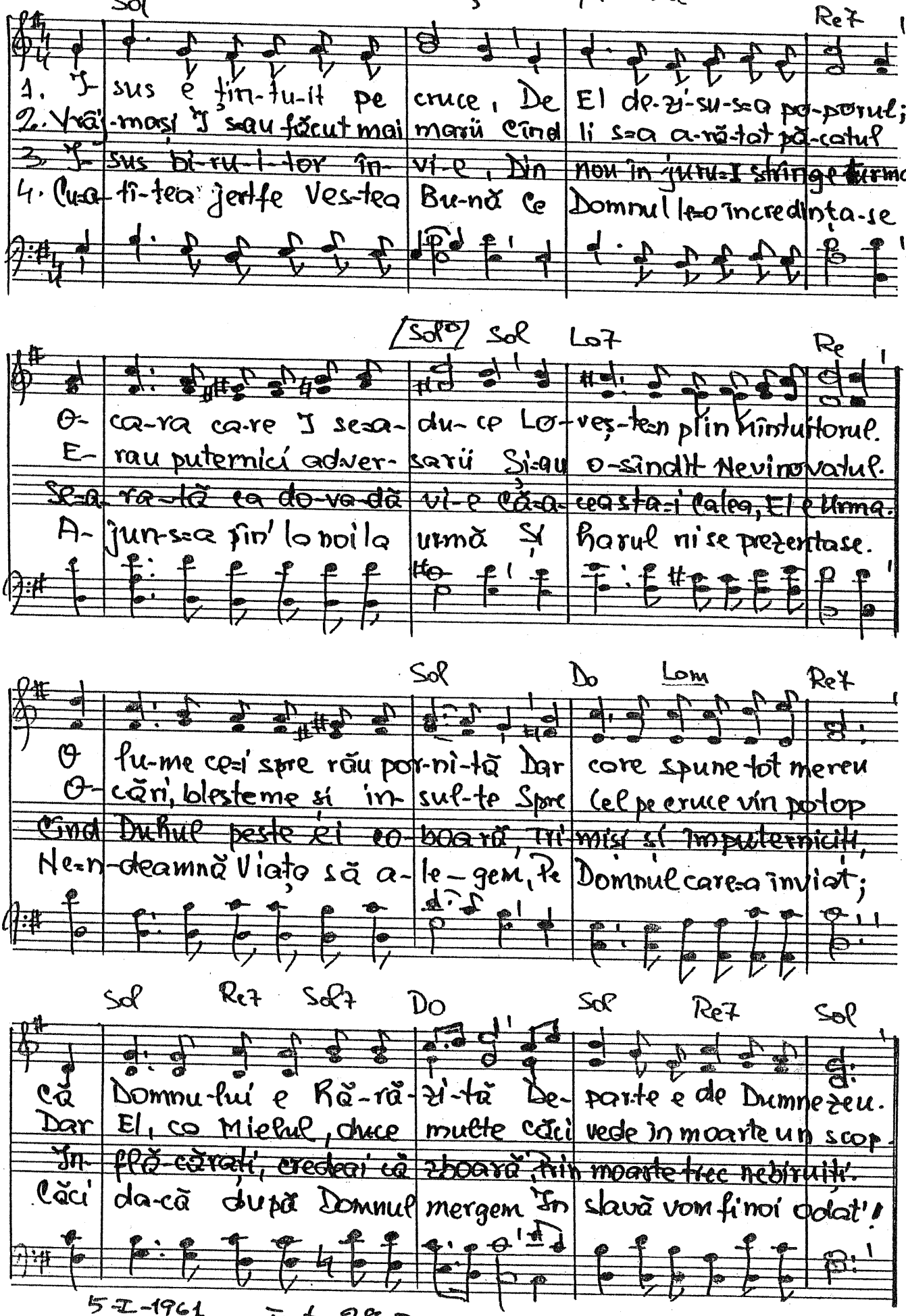

5-I-1961 Text: 28-II-1998.

1730. Foarte adesea

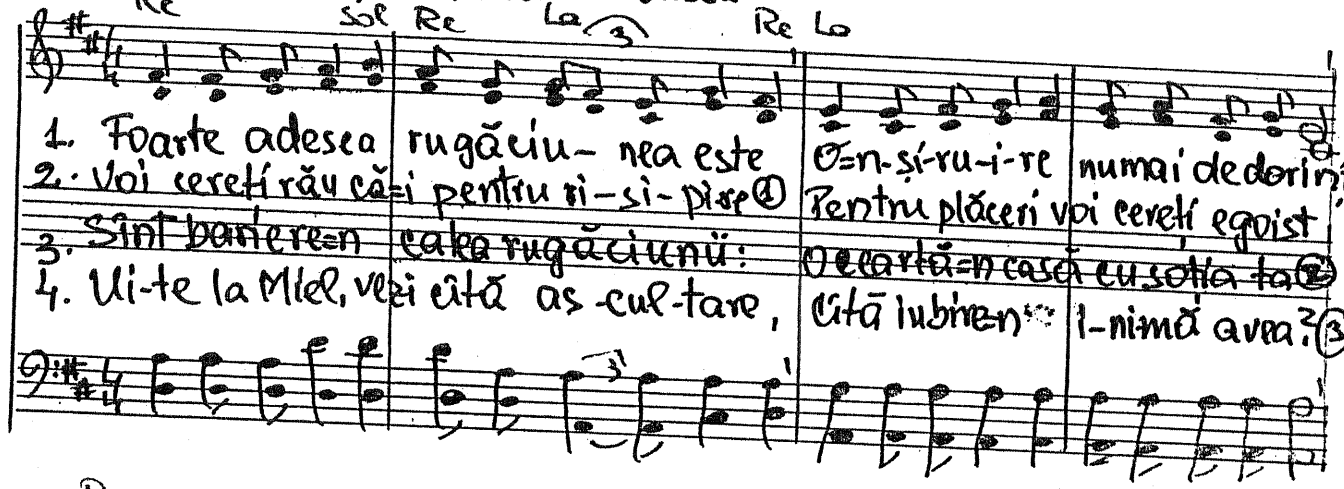

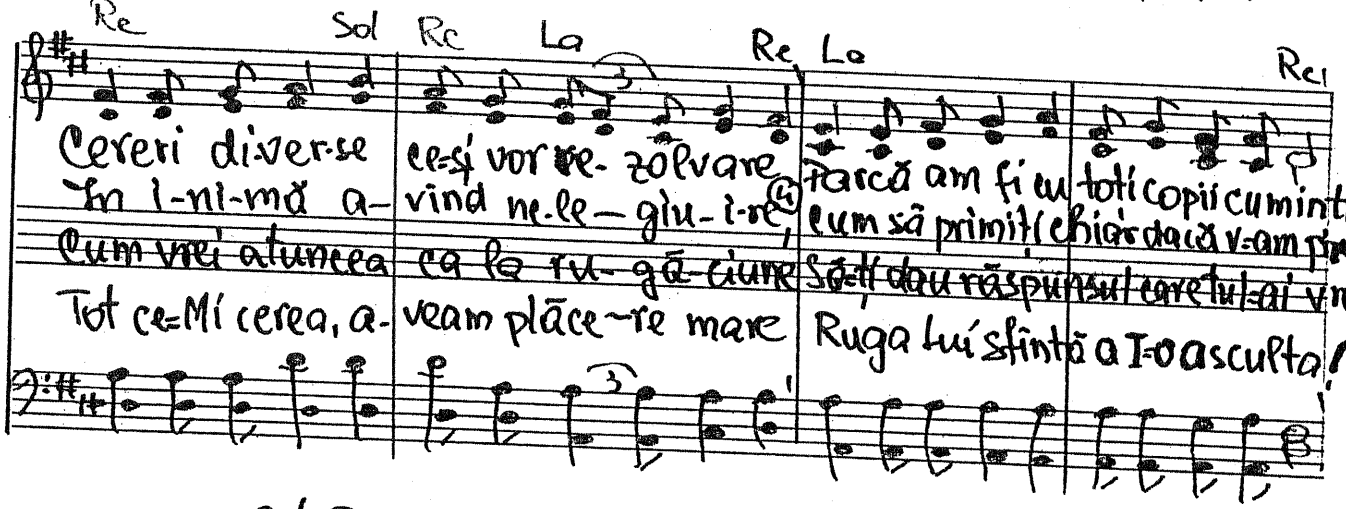

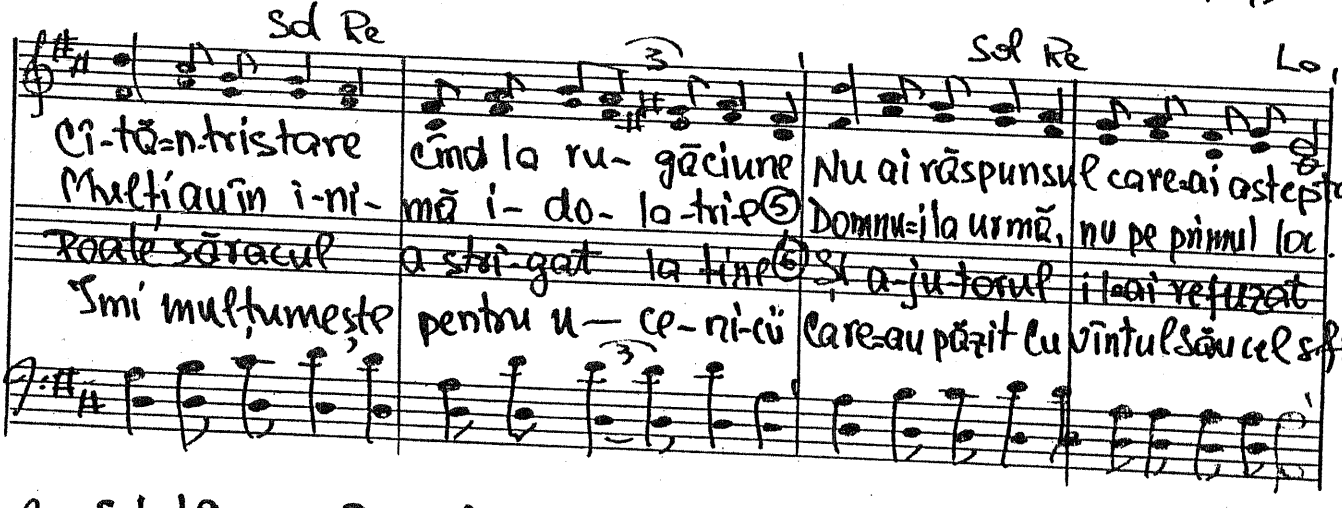

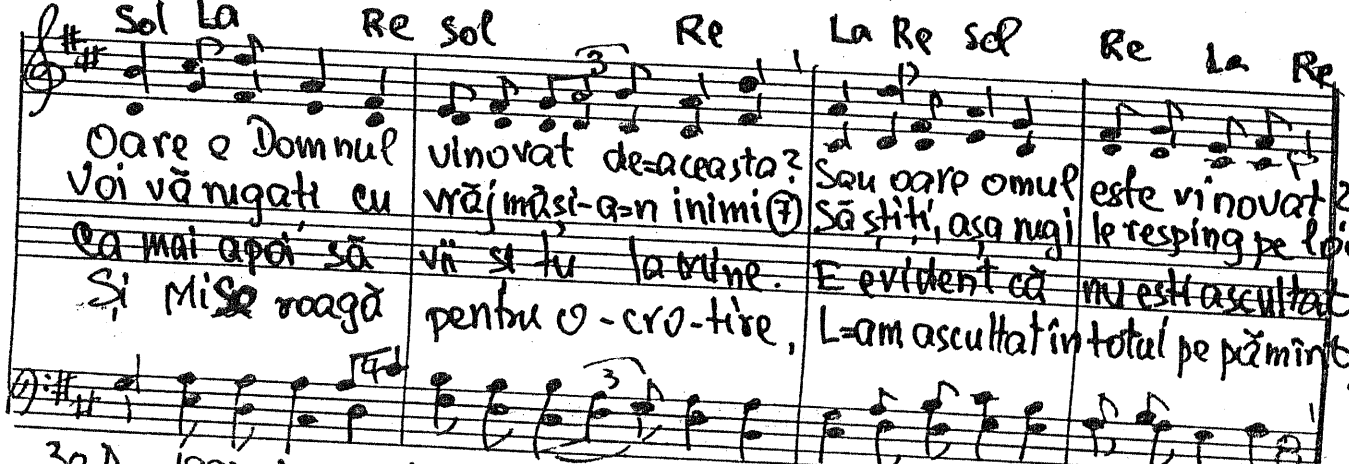

30 Dec. 1997 după o temă din 1962

① Iacov 4.3 ④ Ps. 66.18 ⑦ Marcu 11,25.
② I Petru 3.7 ⑤ Ezech. 14.3
③ Ioan 17. ⑥ Prov. 21.13

Solo 432

1731. „Pentru Numele Tău Tată"... Ioan cap. 17

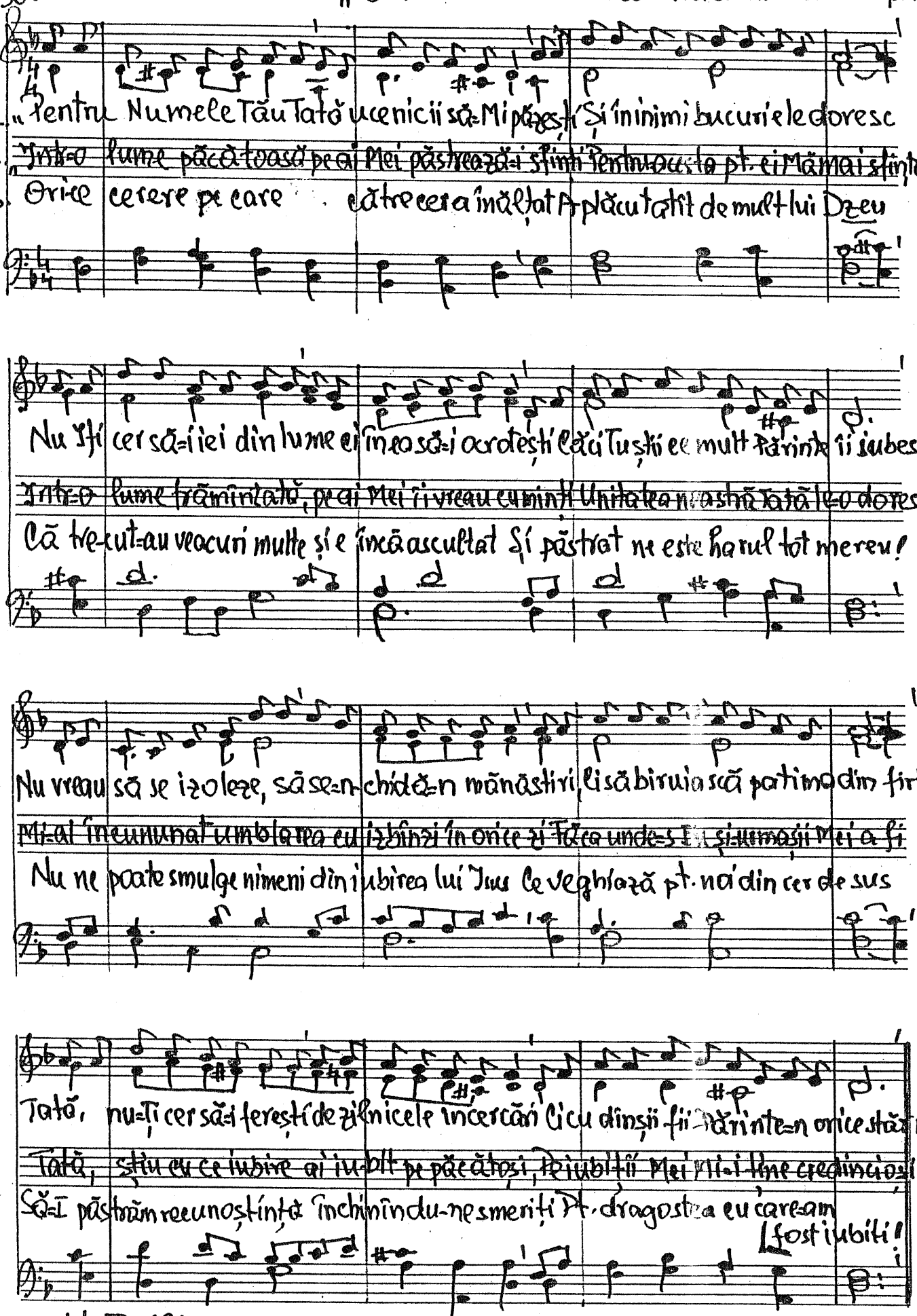

11-V-1960

Text: 3-III-1998

Duet 412 1732. De ești fiu risipitor

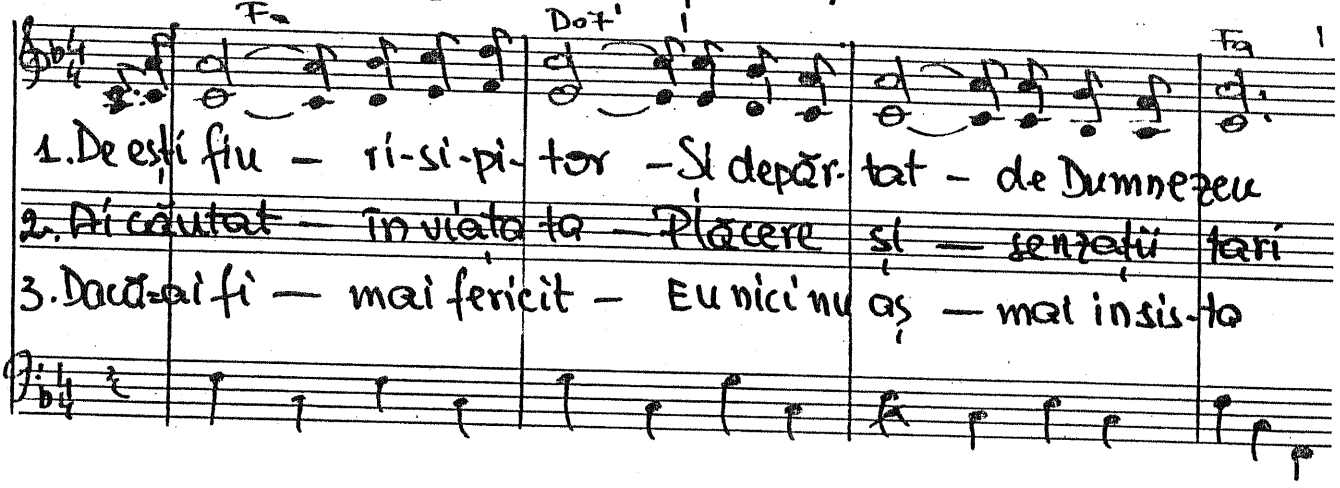

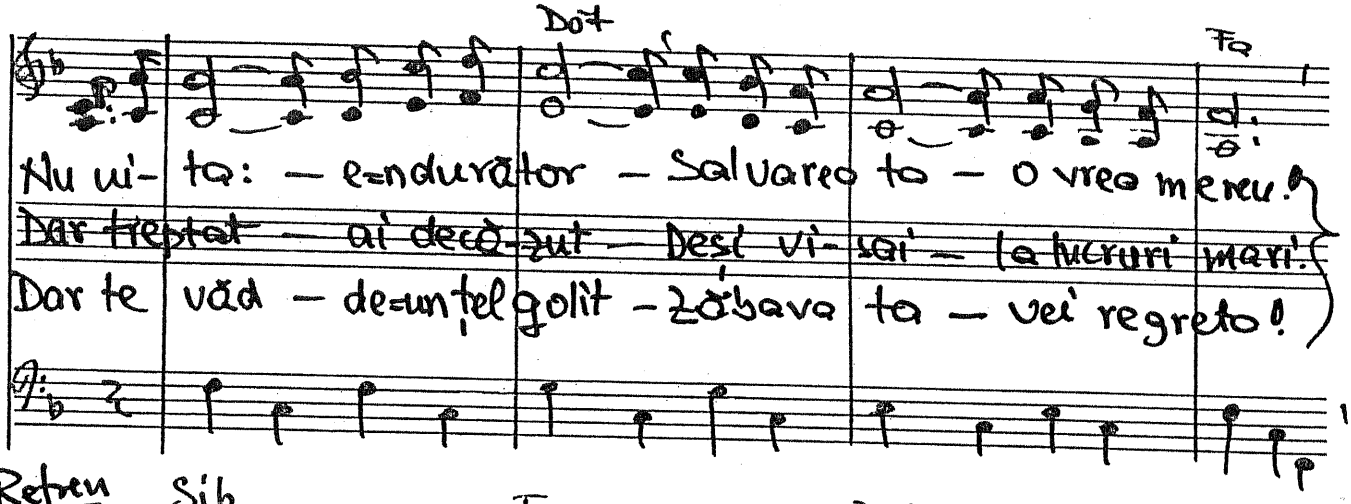

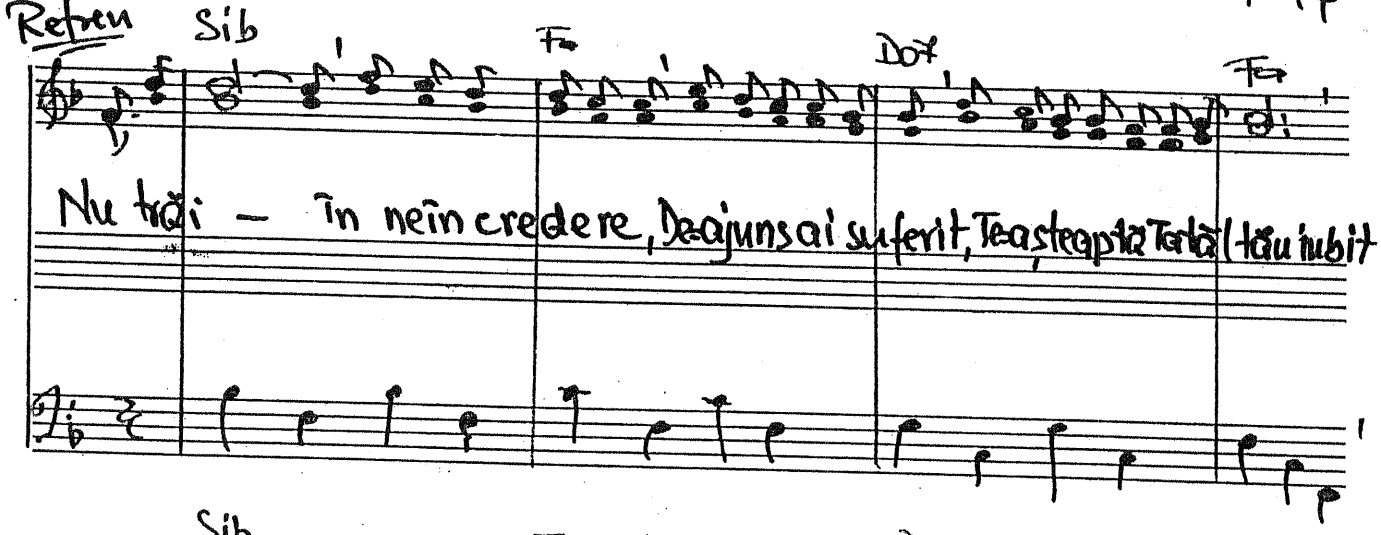

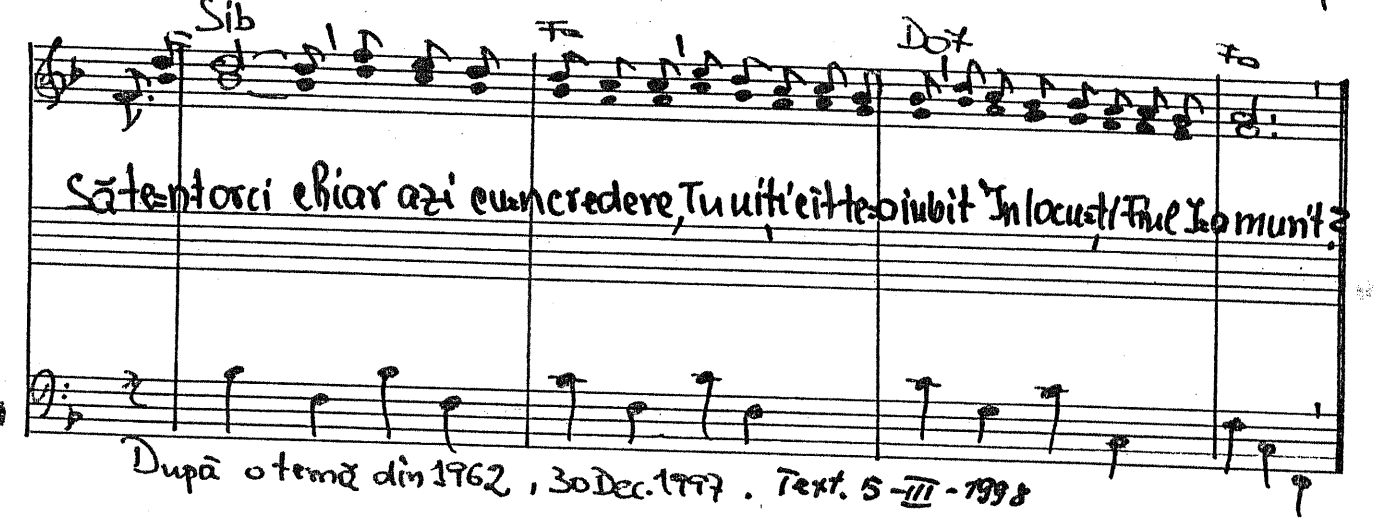

După o temă din 1962, 30 Dec. 1997. Text. 5-III-1998

1.733. Poate ai cerut în rugăciuni

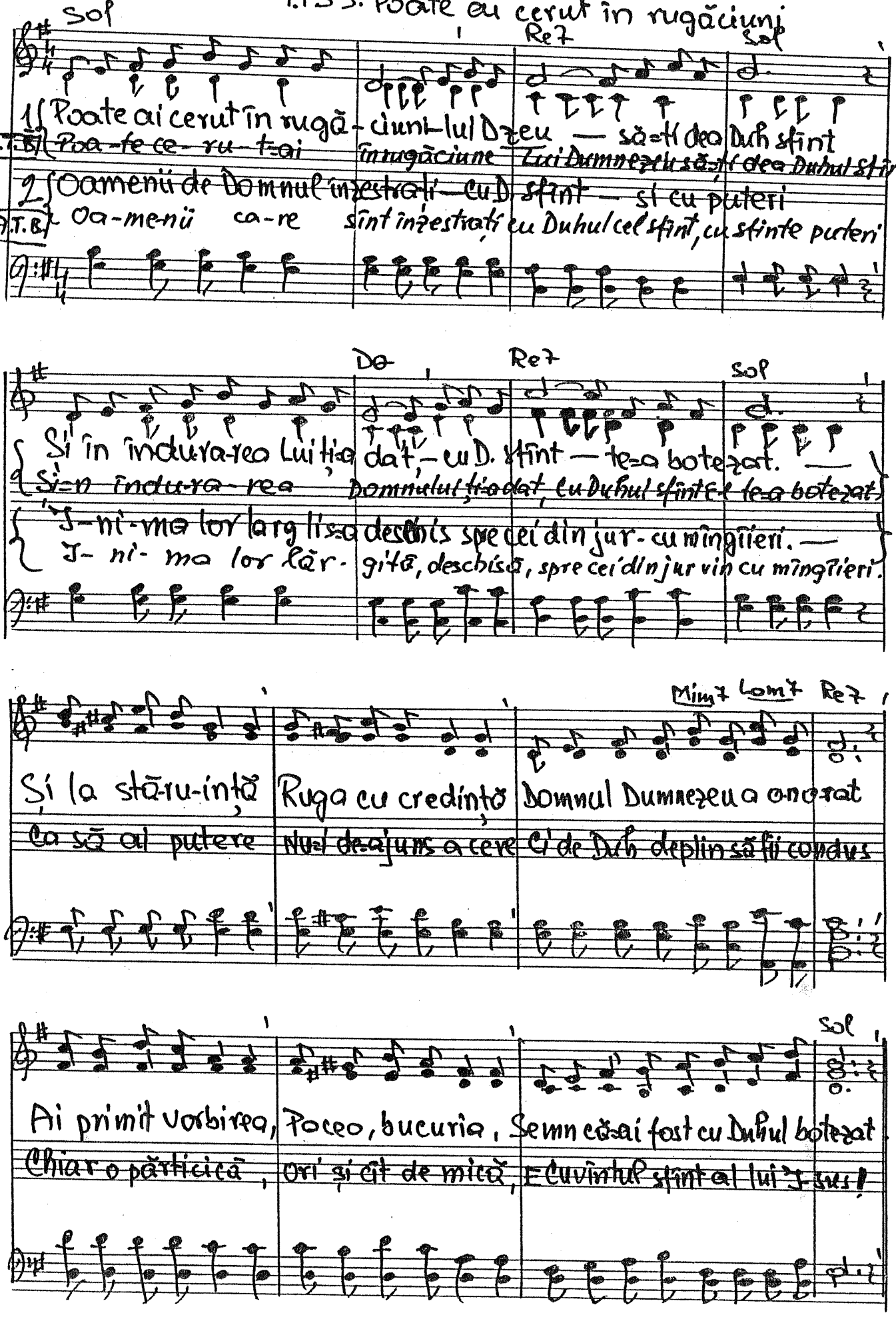

1.

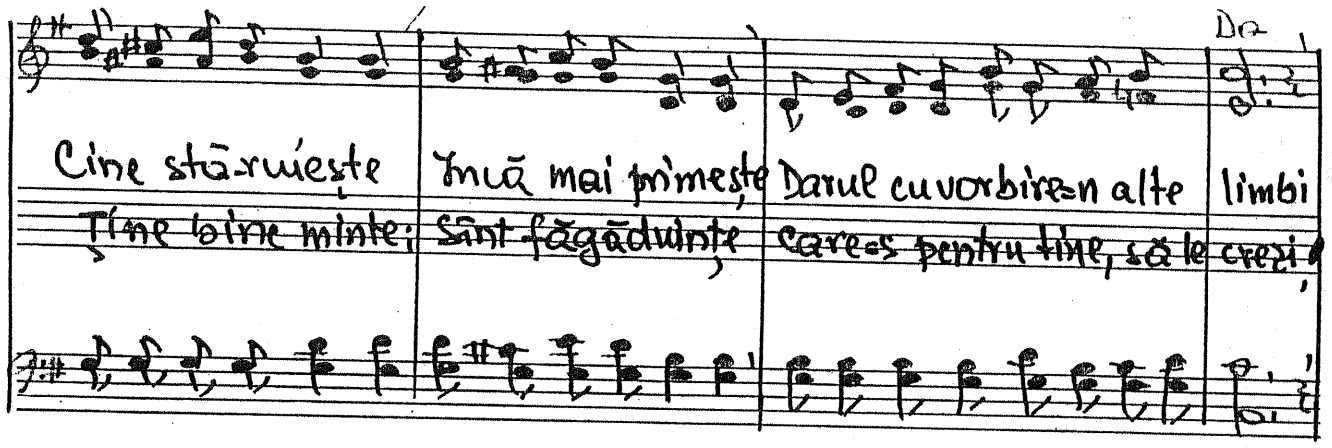

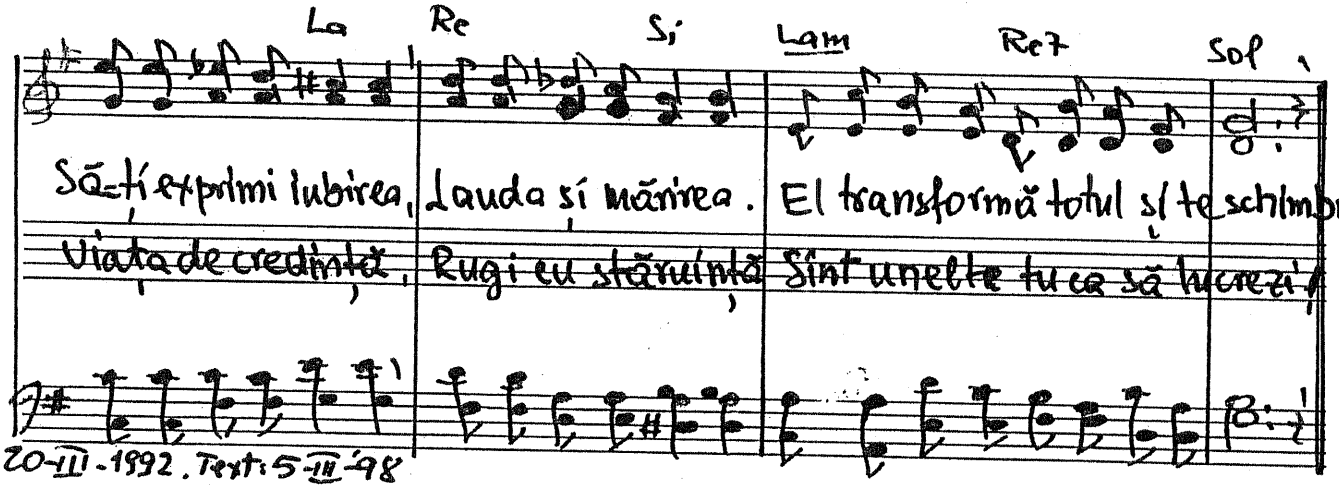

20-III-1992. Text: 5-III-98

1734. Să nu uiţi: Cinsteşte pe Duhul cel sfînt Ioan 7,38

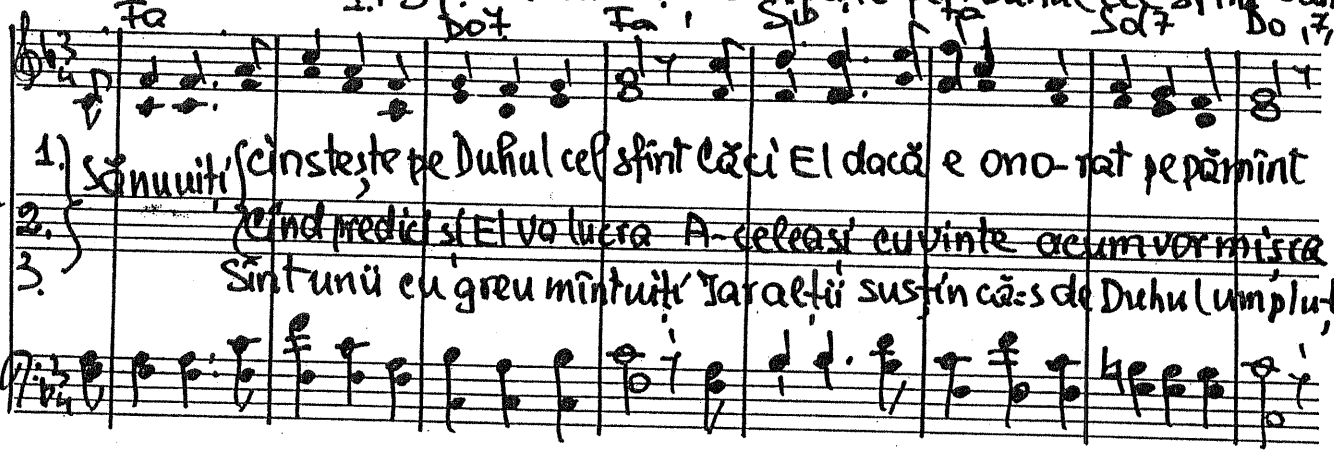

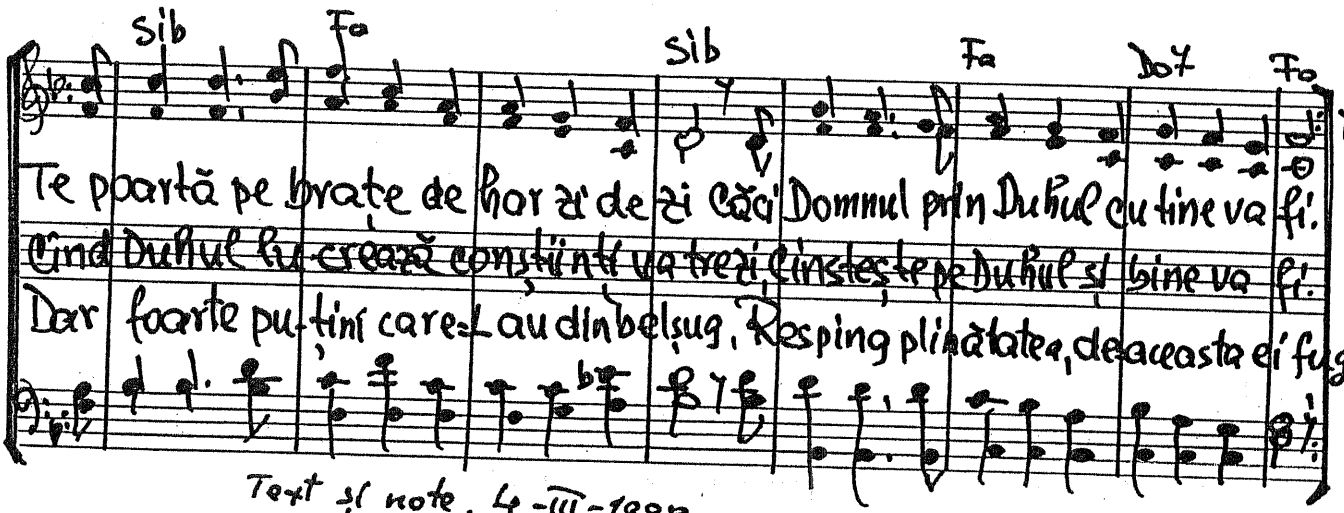

Text şi note, 4-III-1998

431 1735. Tu, prin necredință...

Fa Dof

1. Tu, prin ne-cre- din-tă-ți furi din bi- ne-cu- vin- tări —
2. Ca fiică vi- sam să fac în via-tă lucruri mari —
3. La nunta din Cana goale va-se-le e- rau —

Fa

Cînd Tatăl pro- mi-te și-ți o- fe-ră în-du- rări! —
Iar i-ma-gi- na-ți-e ui- ta de ad-ver- sari! —
Azi, ca și a- tuncea, Multe va-se goale stau —

Fat Sib Fa

Dar mare e ne-credin-ța în I sus Hristos —
Iz-binda eu cît mai străluci-tă mi-e de ream —
Și e-le aș,- teaptă ca să fi-e de fo- los, —

Do Fa Sib 6 Do Fa

Prin care tu nu vrei capul să-ți ridici de jos. —
De fapt încer- cări mai grele în via-tă su ce- ream! —
Să fi-e um- plute la cu- vîn-tul lui Hristos. —

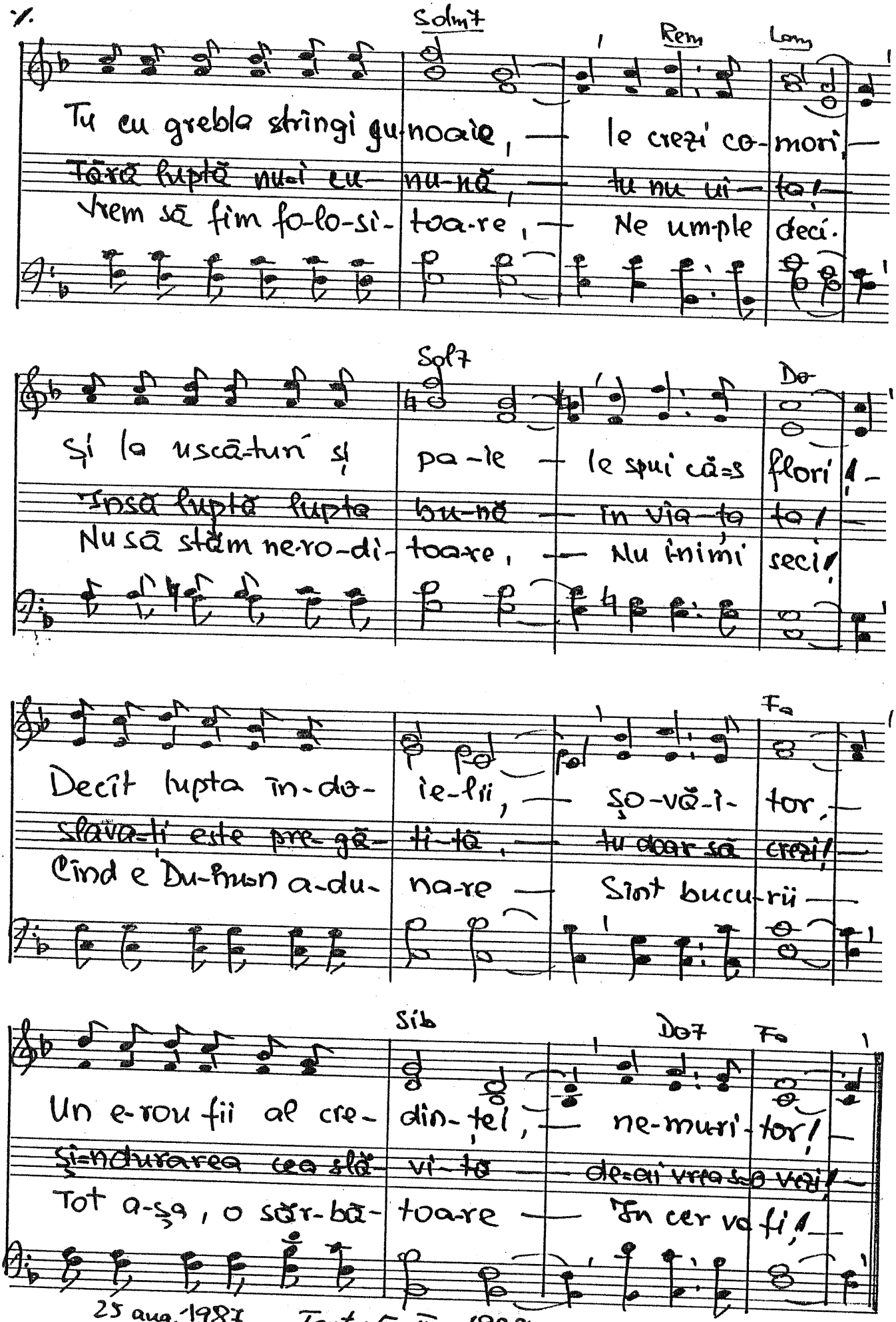

25 aug. 1987 Text: 5-III- 1998

1736. Eşti un om de Dl pus în frunte.

Gal. 2.13

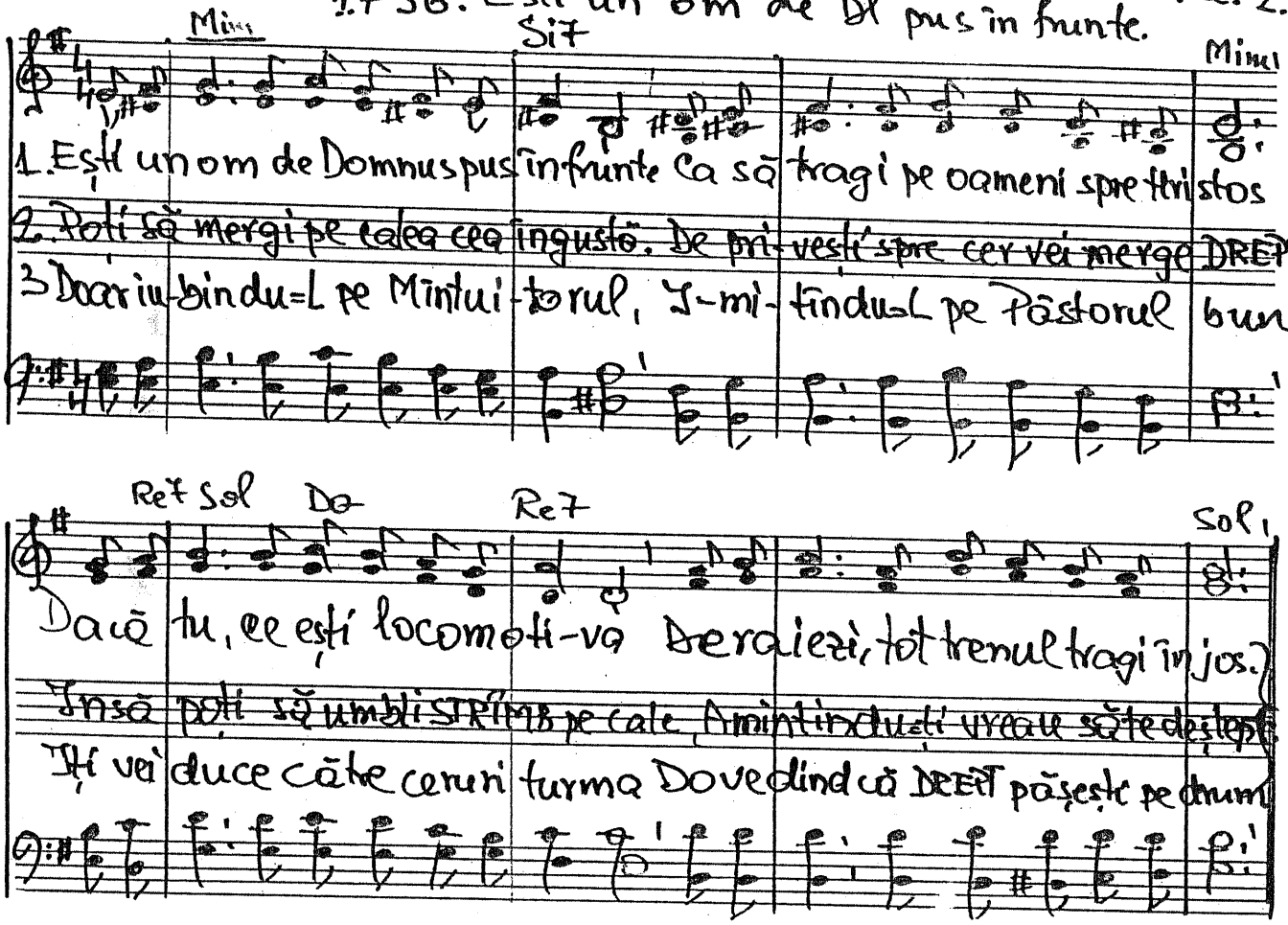

1737. Dumnezeu, Atotputernicu Dumnezeu

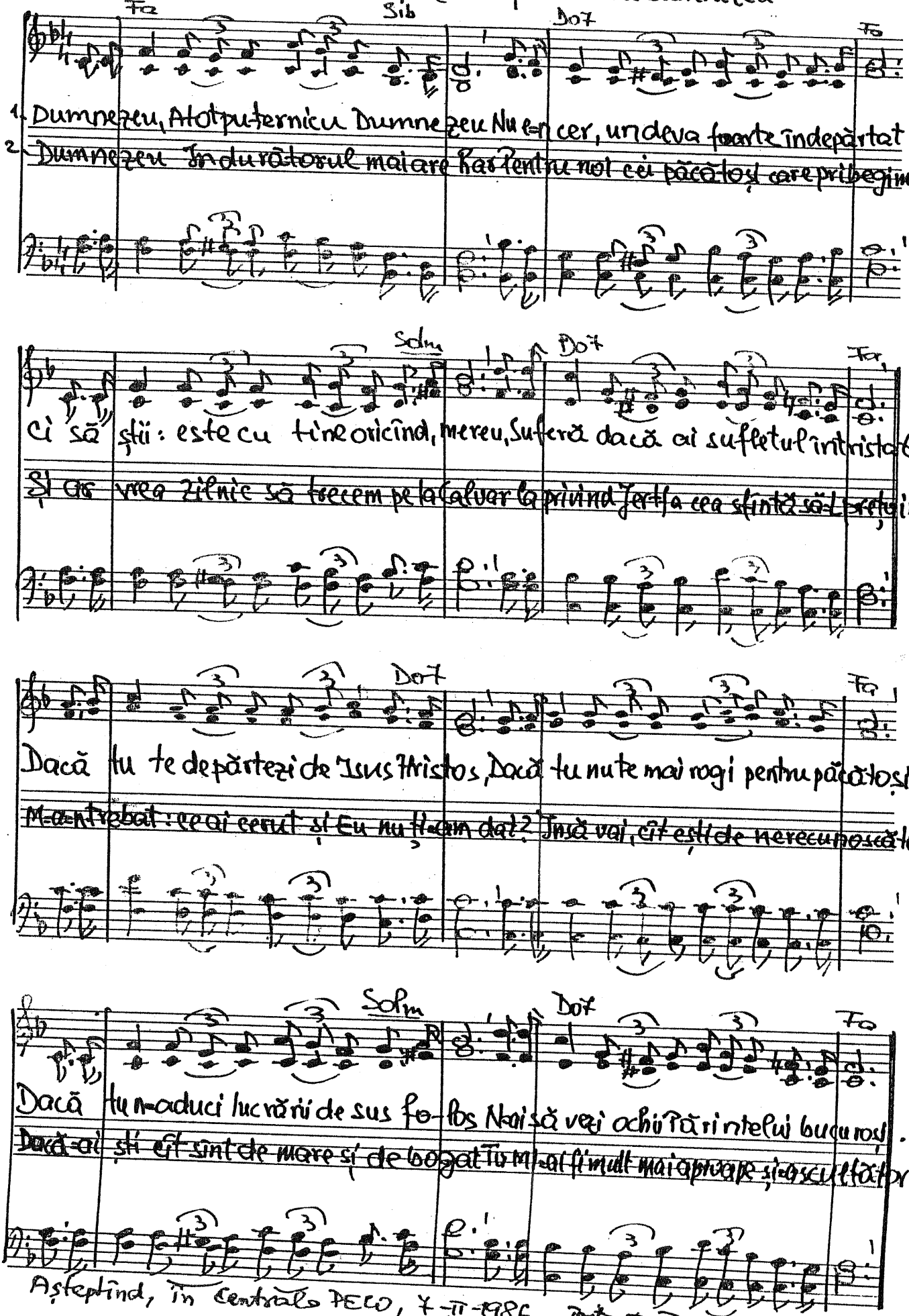

Așteptînd, în Centrala PECO, 7-II-1986. Text: 5-III-1998

1738. Un privilegiu sfînt

Luca 1. 28-33

180

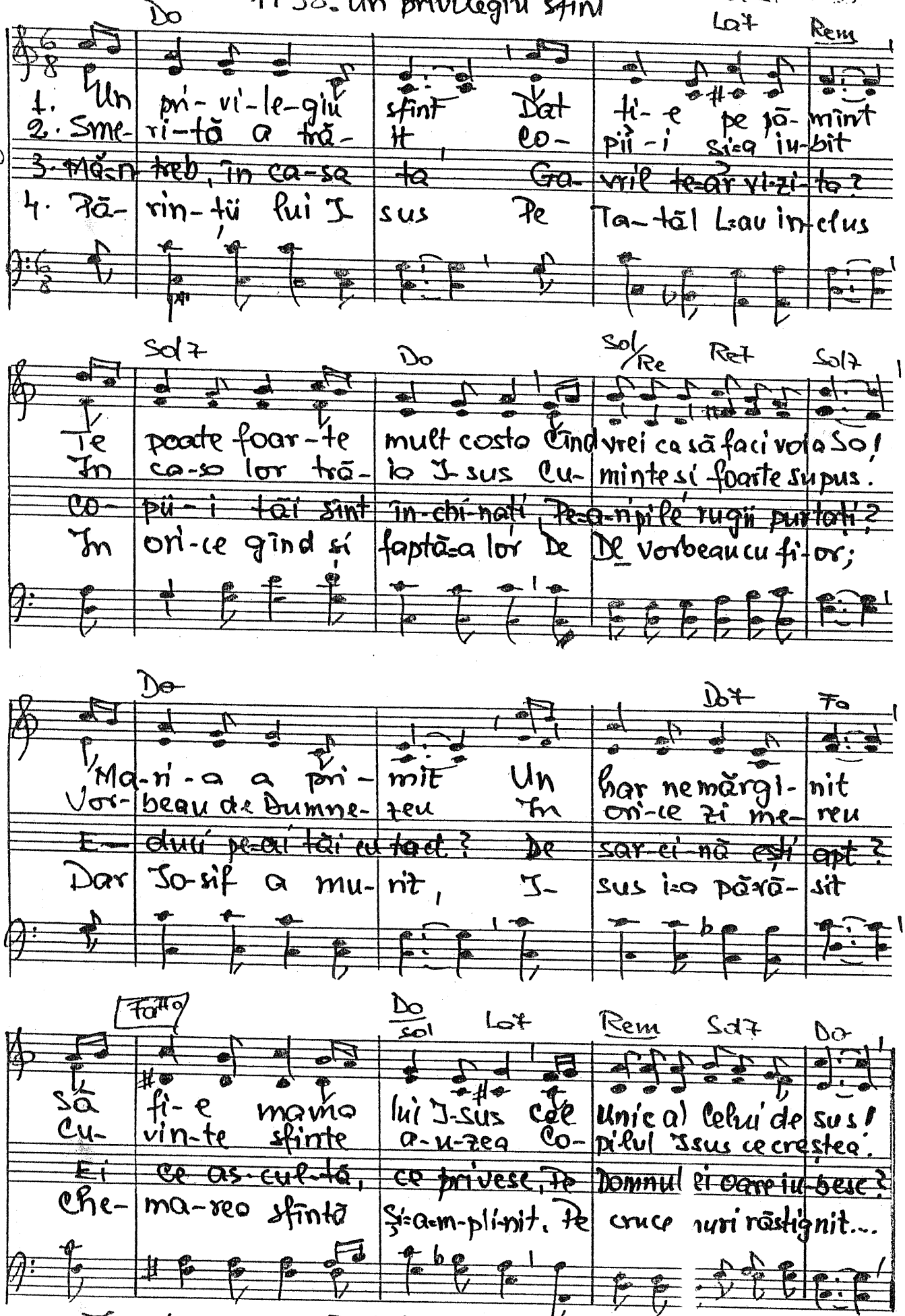

† sept. 1988 . Text 25-II- 1998

1739. Cînd iei o hotărîre

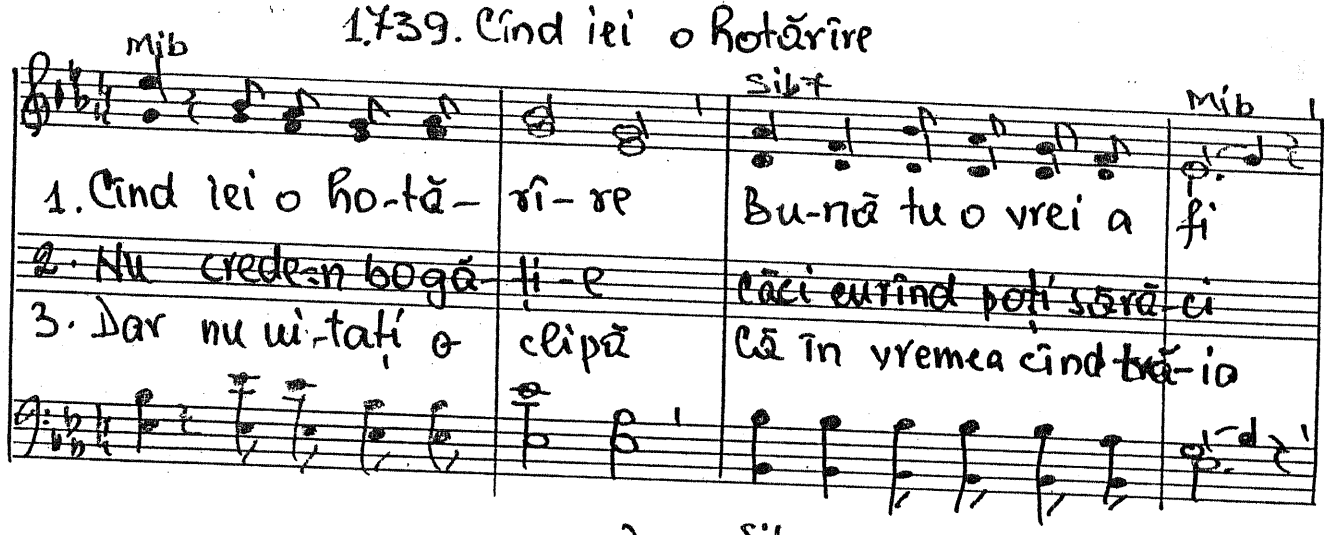

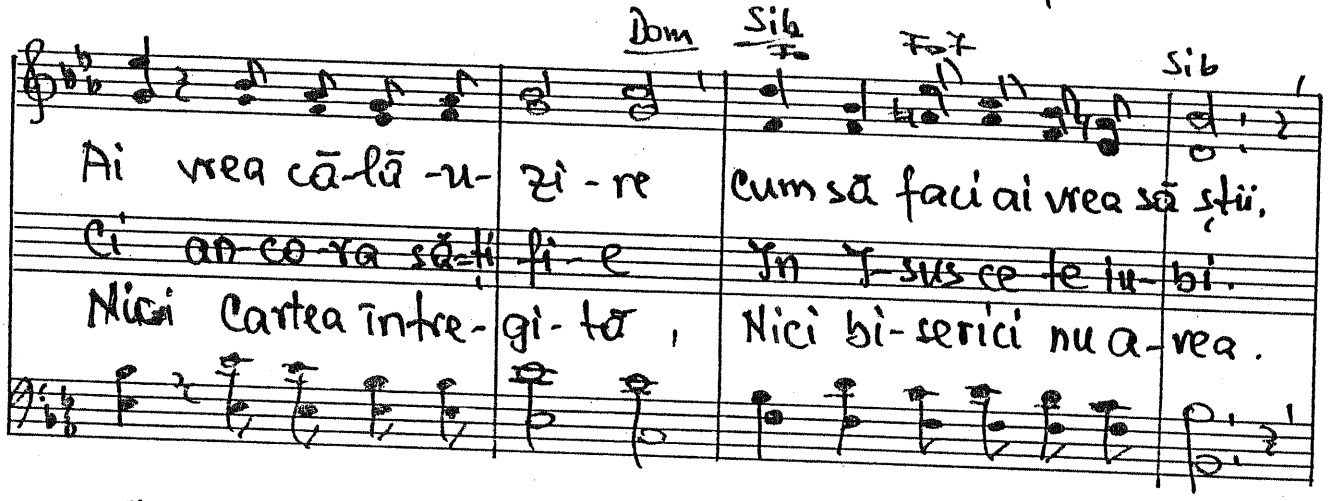

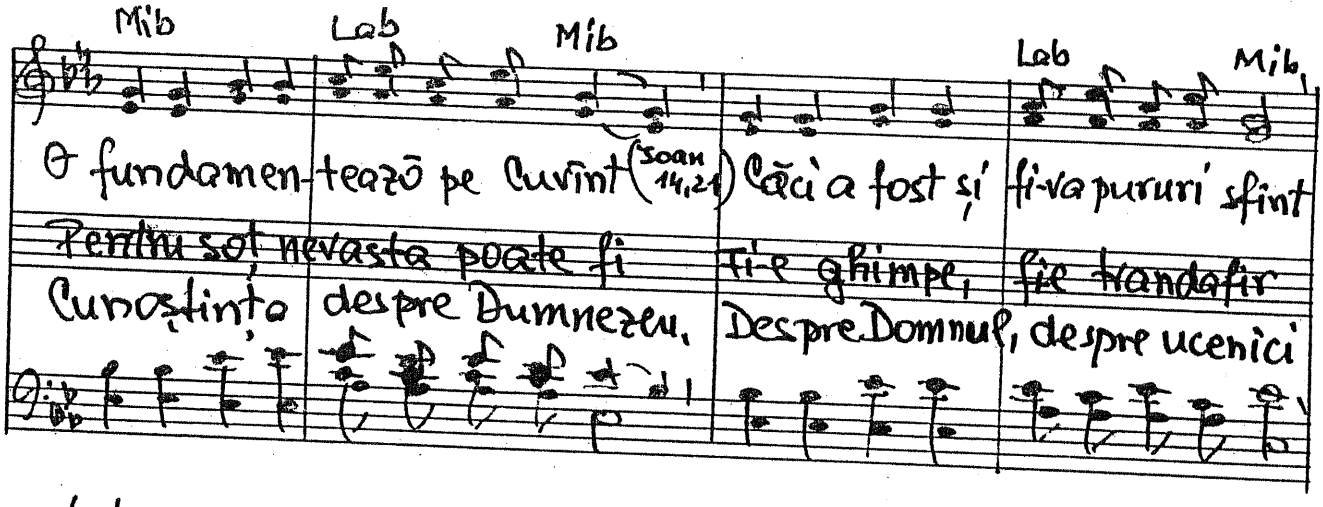

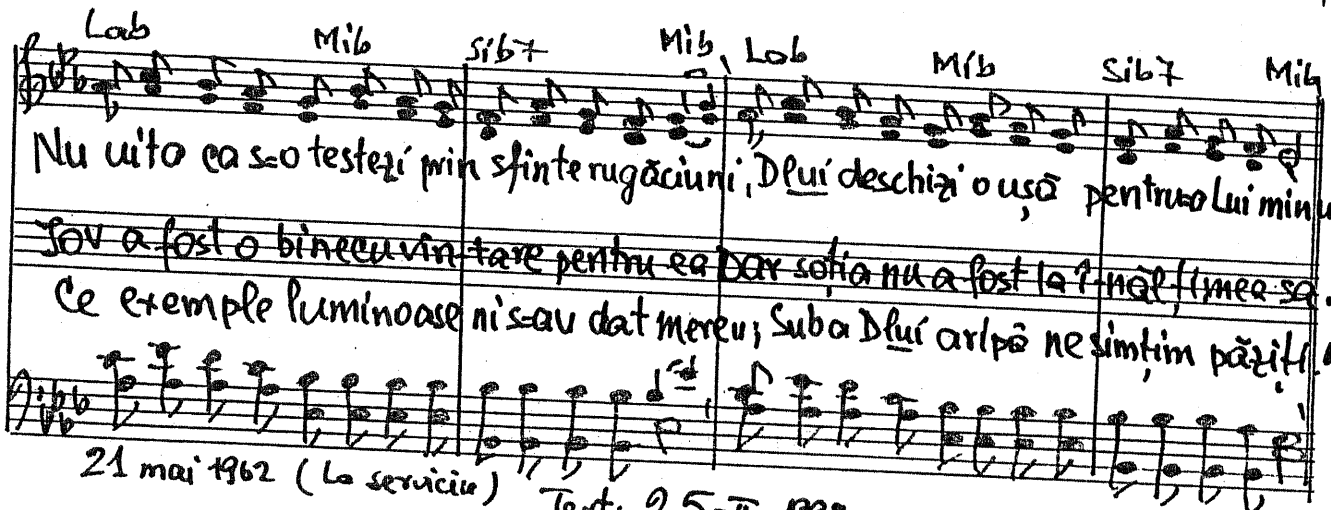

21 mai 1962 (La serviciu)

Text: 25-II-1998

431 1740. Se face o incursiune II Imp. 5, 1-10

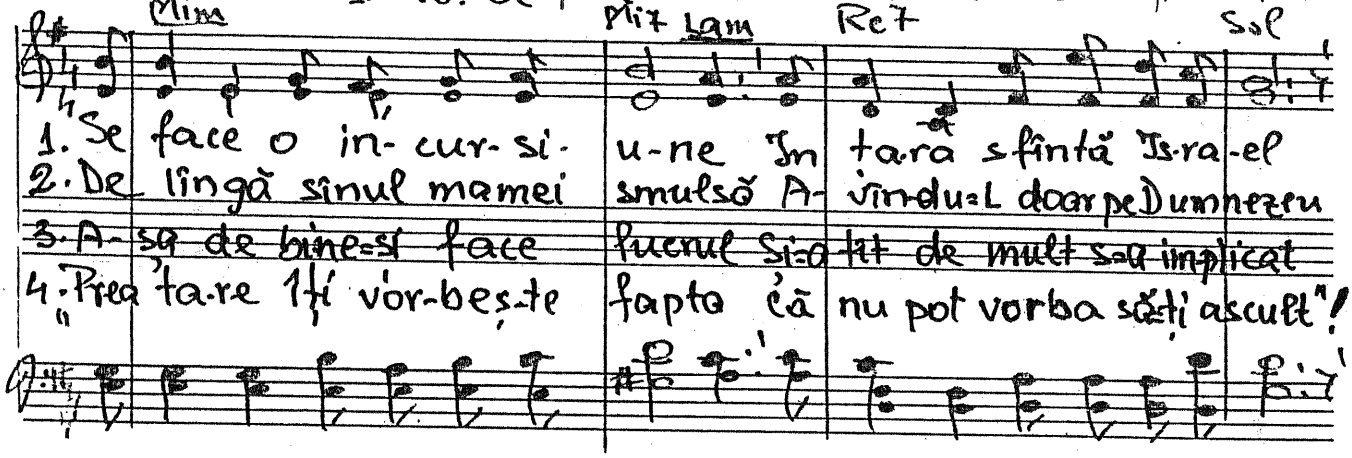

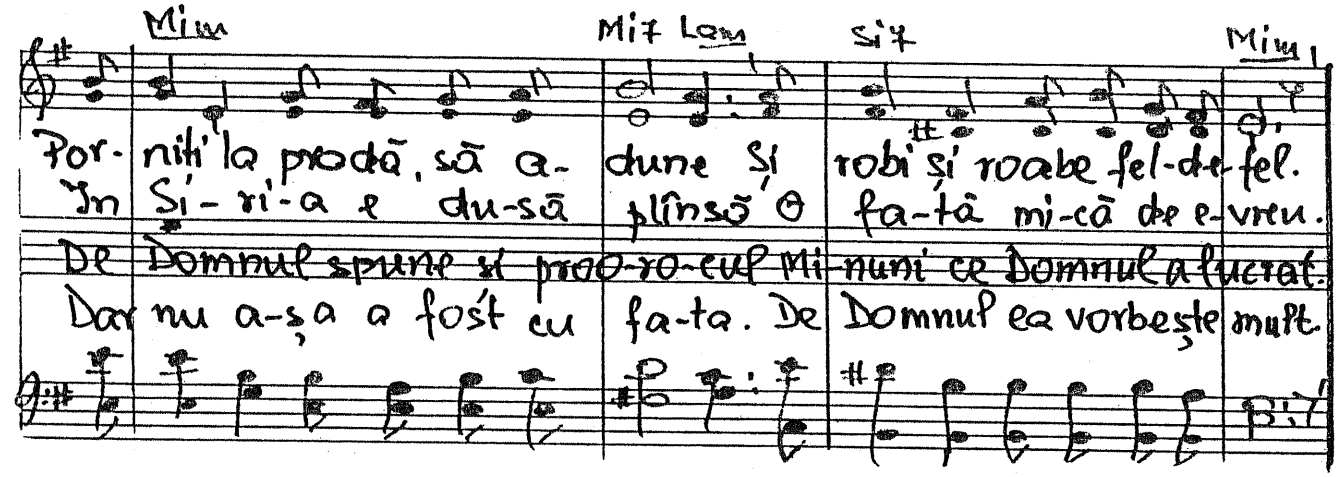

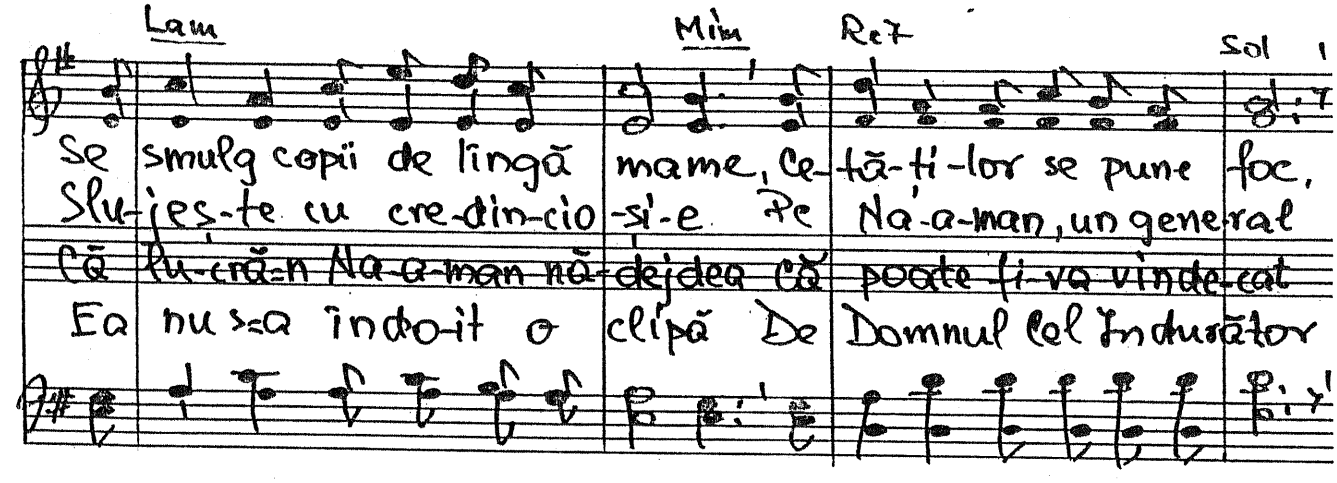

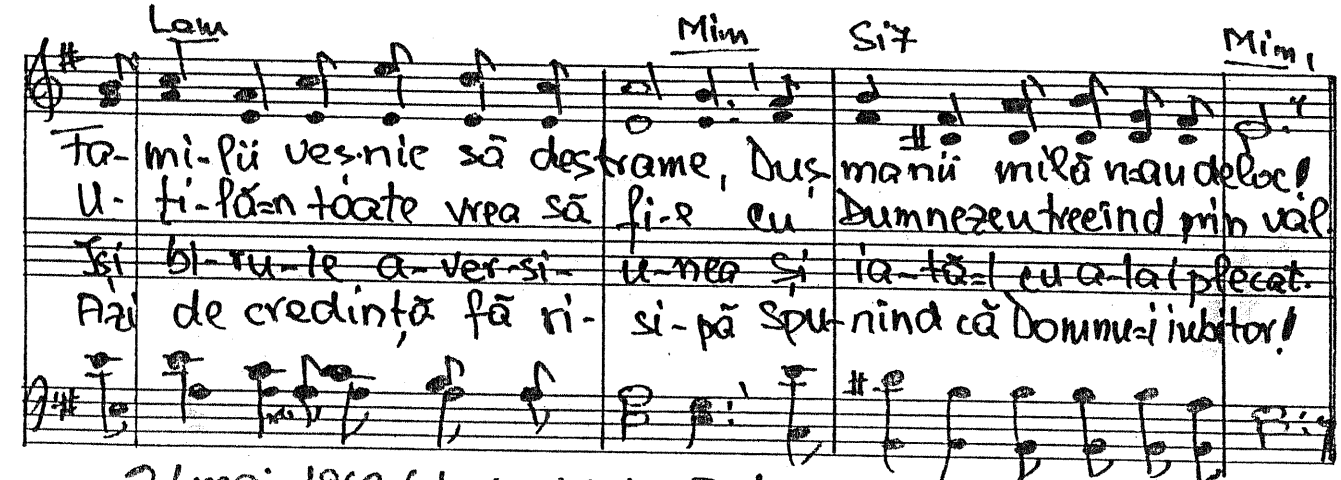

21 mai 1962 (la serviciu) Text 26-II-1998.

Pt. copii.

D

1741. Do, do, si, si, la, la, Sol

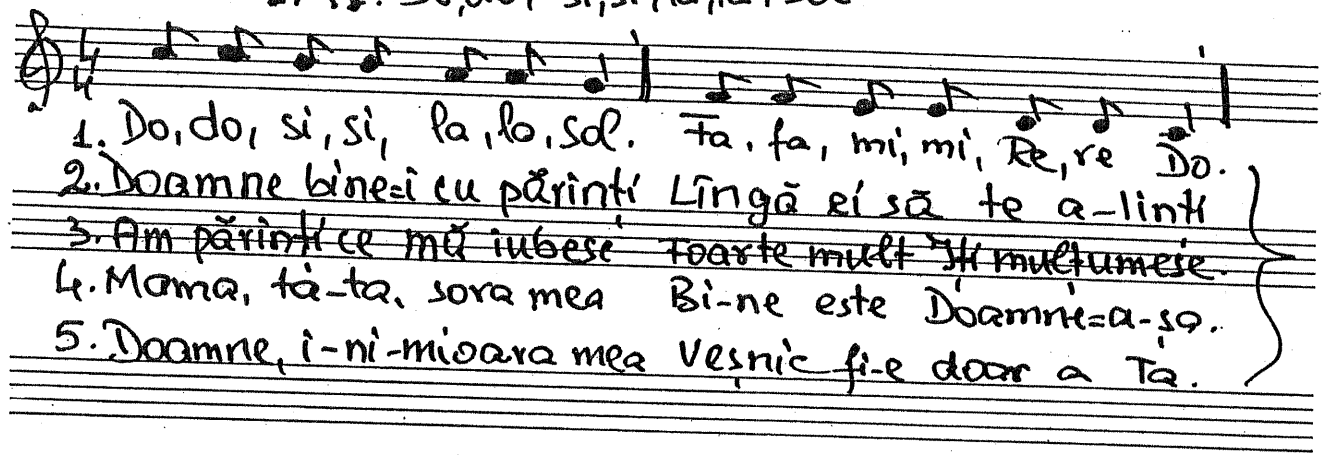

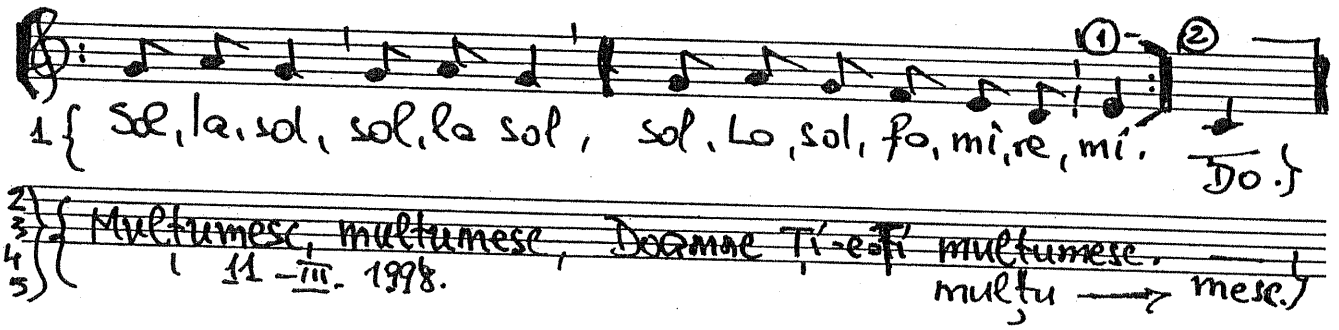

1742. Cînd lovit îmi este trupul

Versuri prelucrate

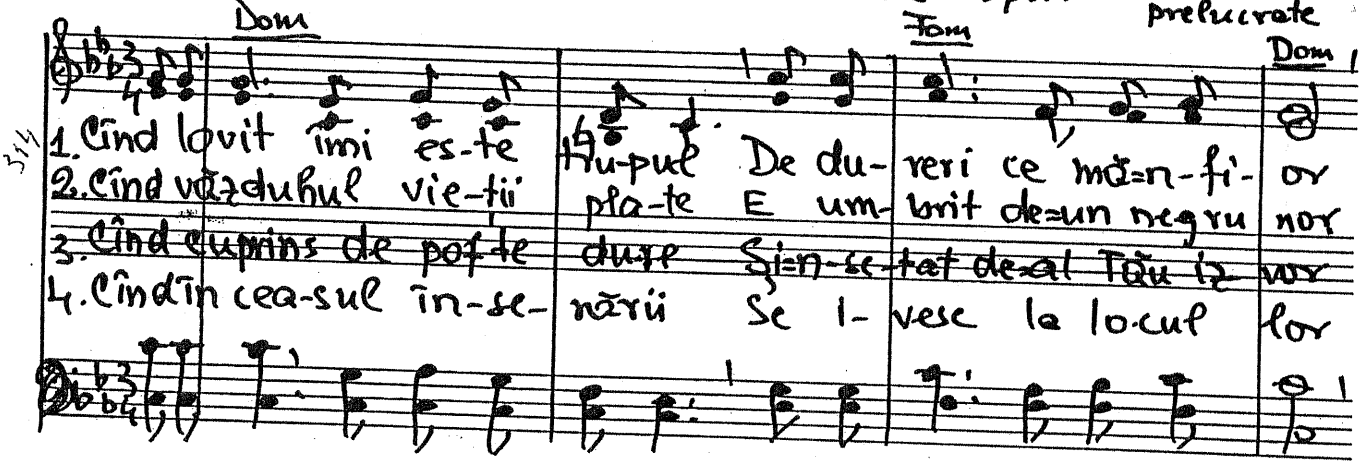

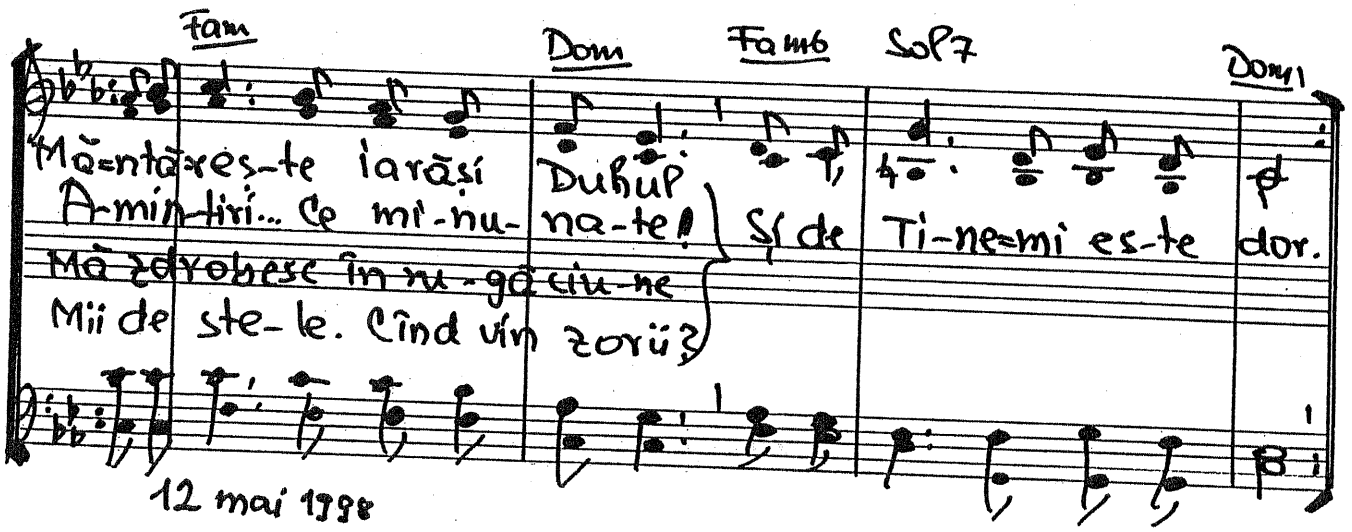

12 mai 1998

TRIO Sol 119 1743. Daçă ai credinţă

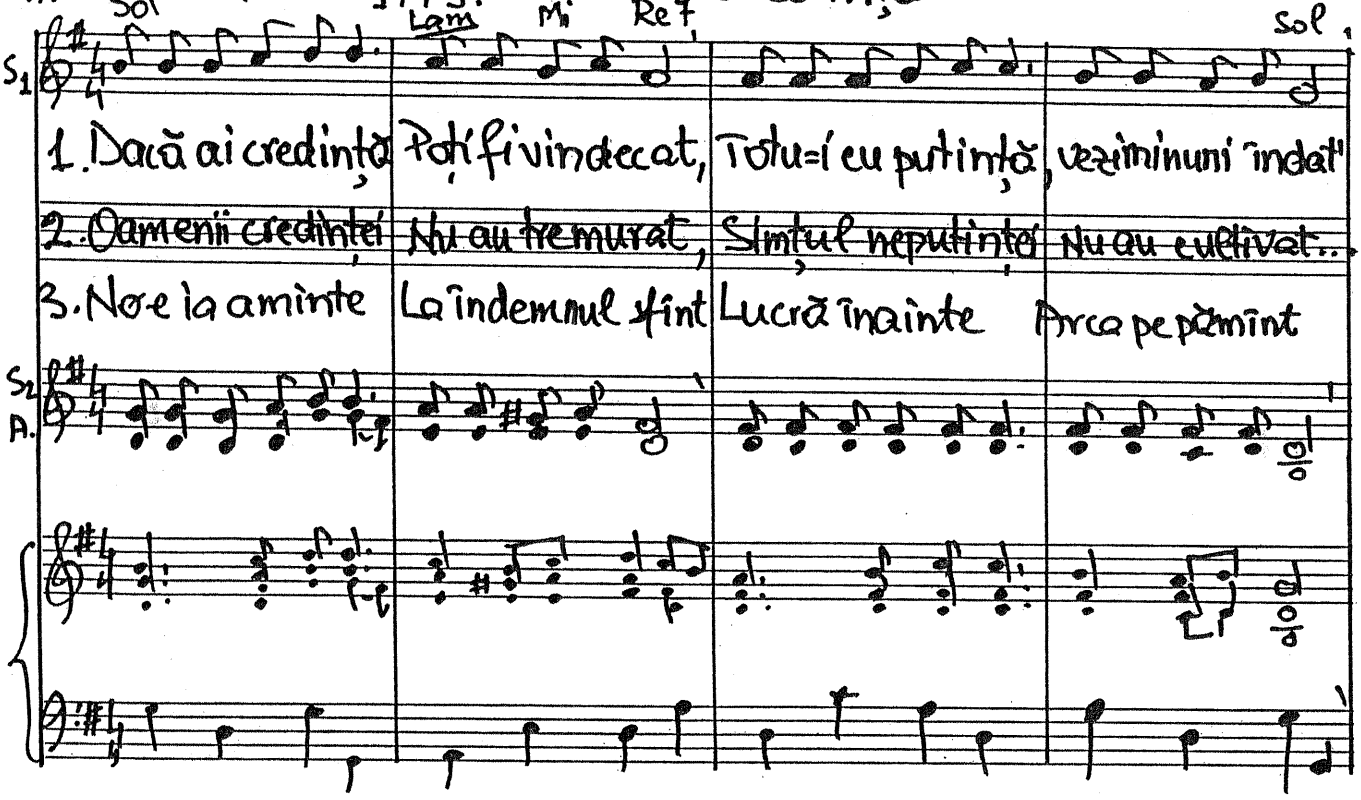

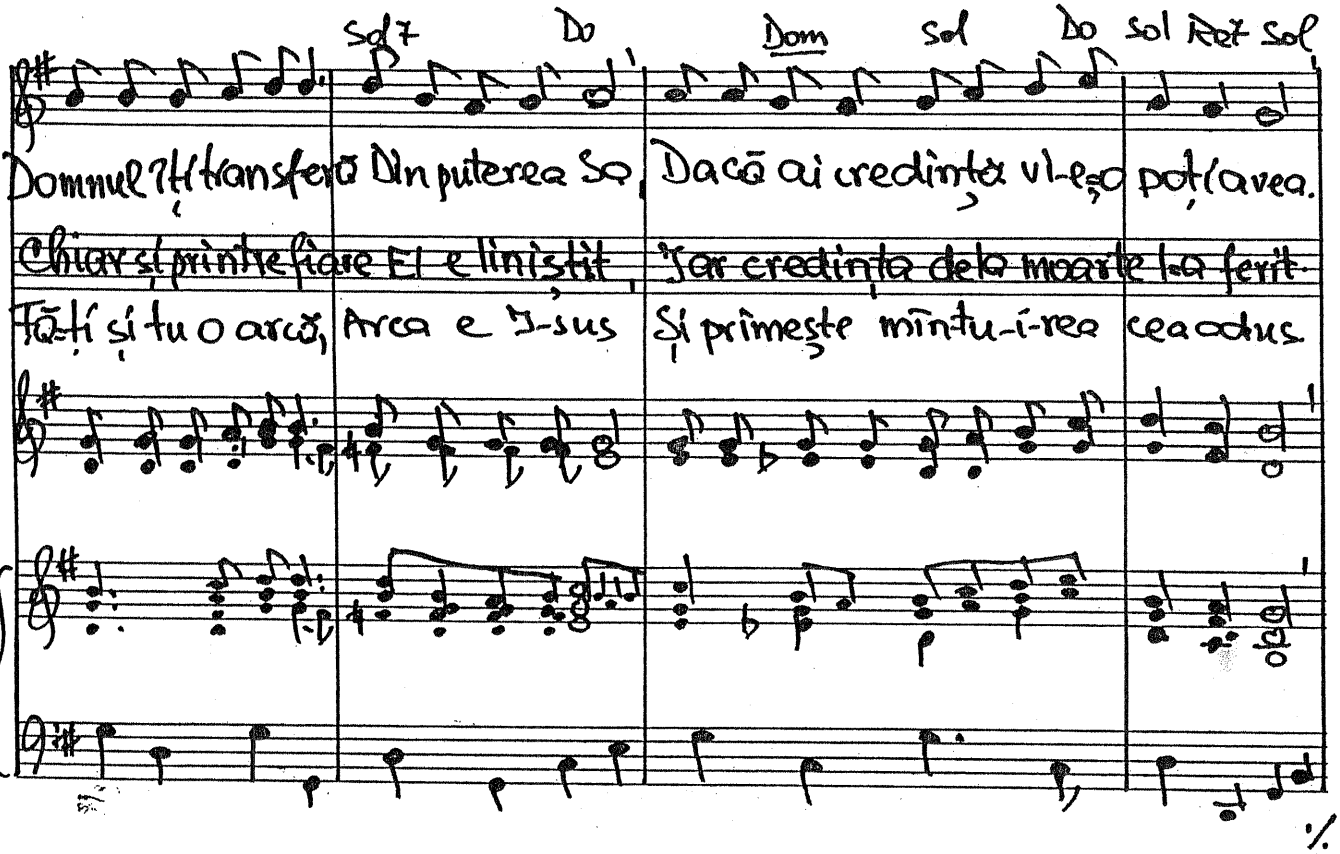

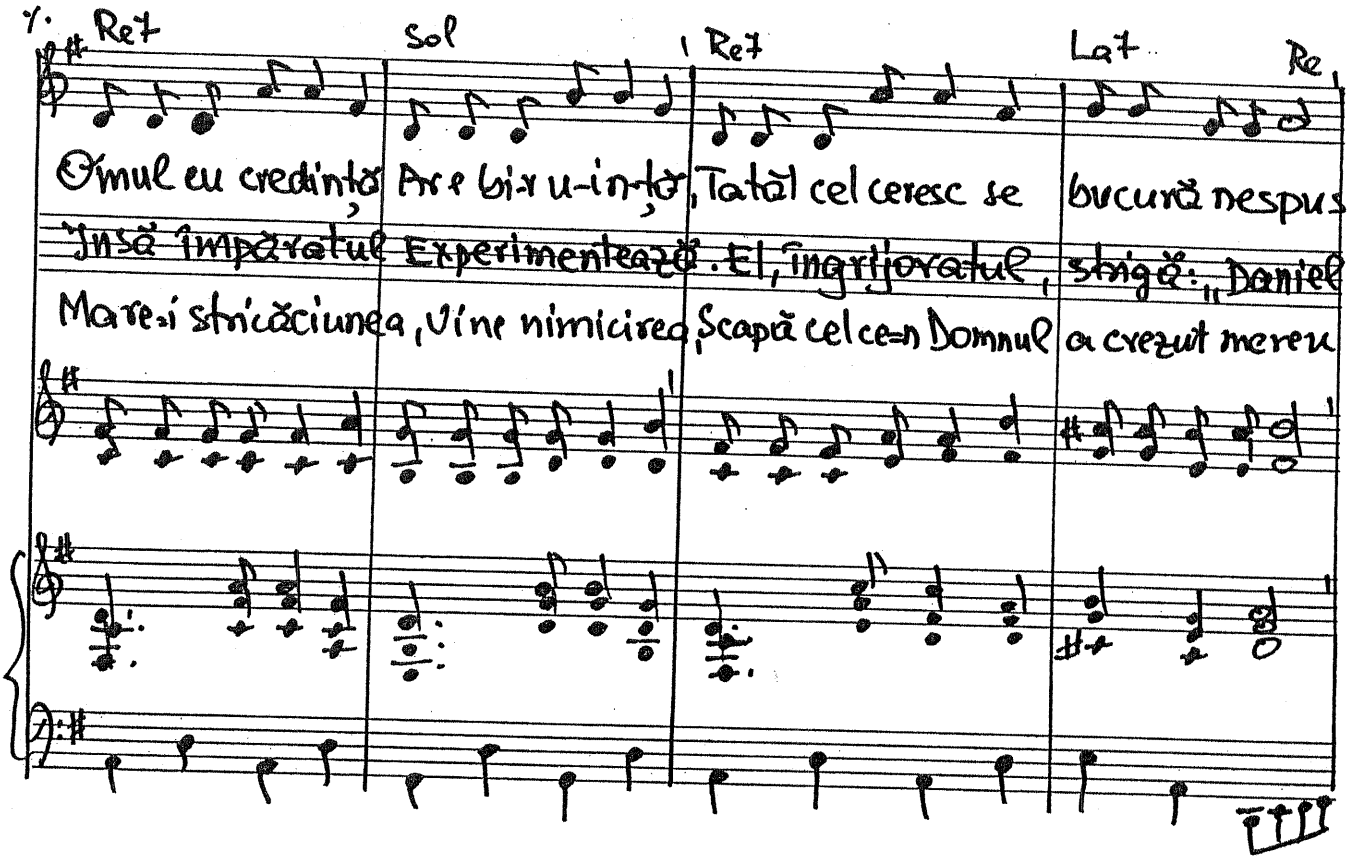

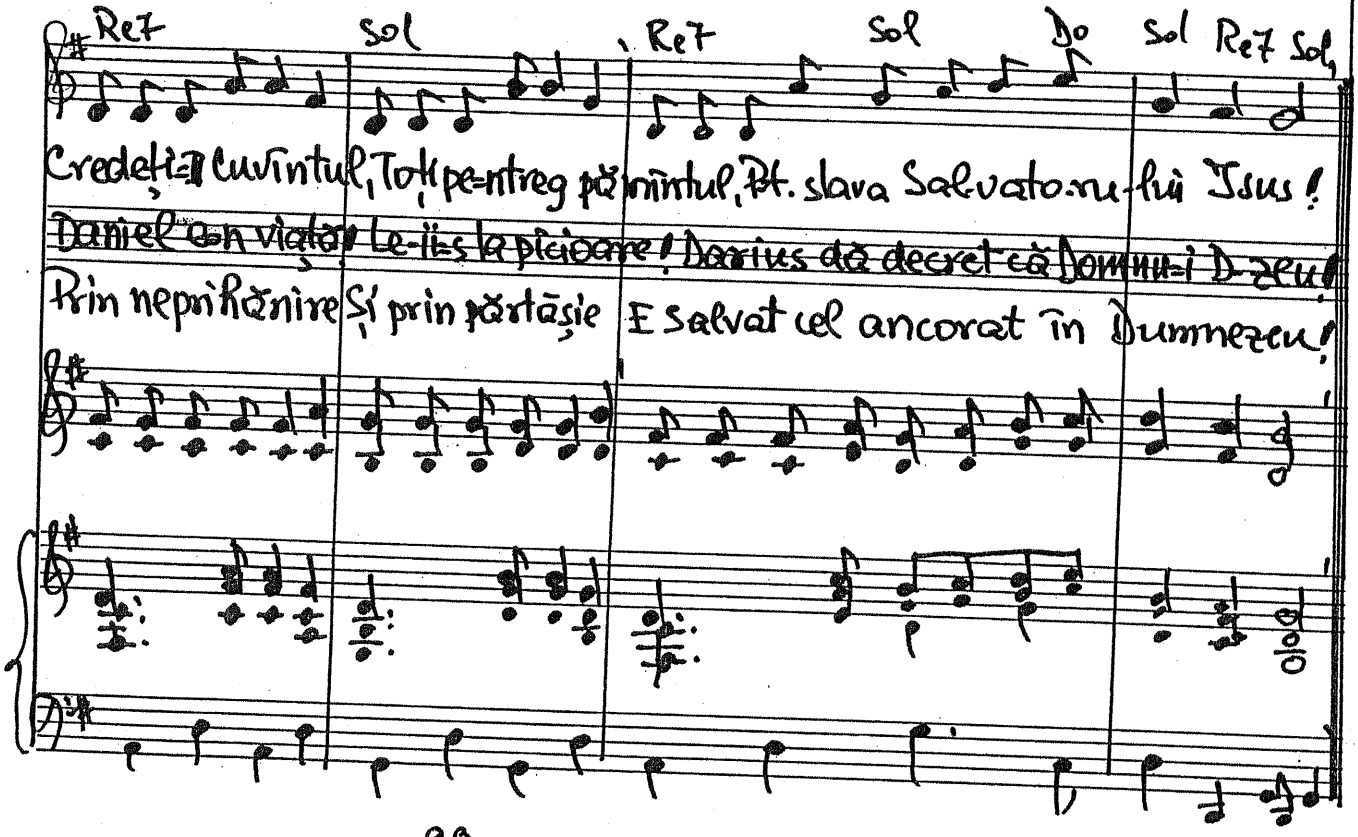

Re7 Sol Re7 La7 Re

Omul cu credință Are bi-ru-in-ță, Tatăl cel ceresc se bucură nespus

Însă împăratul Experimentează. El, îngrijoratul, strigă: „Daniel"!

Mare-i stricăciunea, Vine nimicirea, Scapă cel ce-n Domnul a crezut mereu

Re7 Sol Re7 Sol Do Sol Re7 Sol

Credeți-Il cuvîntul, Toți pe-ntreg pămîntul, Pt. slava Salvato-ru-lui Isus!

Daniel e-n viață! Le-ii-s la picioare! Darius dă decret că Domnu-i D-zeu!

Prin neprihănire Și prin părtășie E salvat cel ancorat în Dumnezeu!

28-III-1998

TRIO

1744. S-a dat neamului

Exod. 19-8

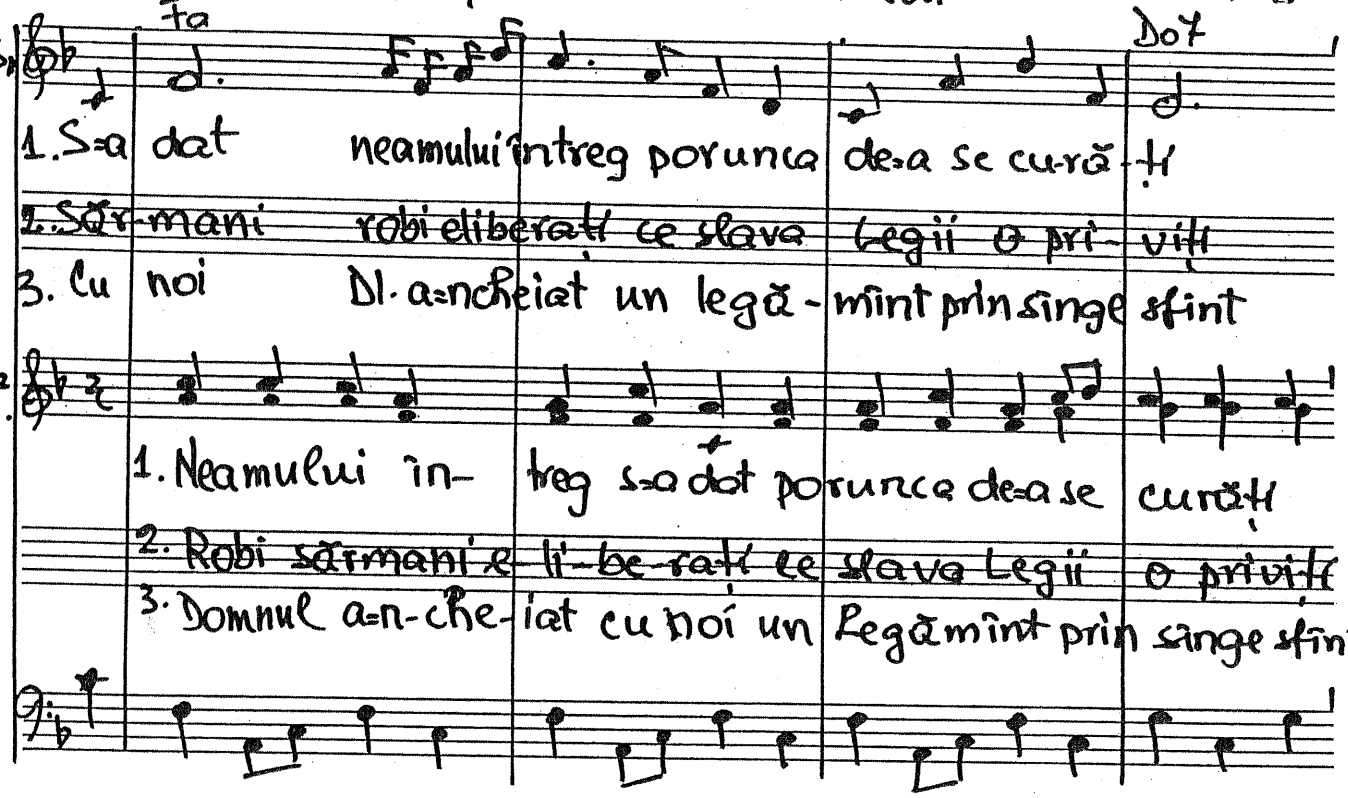

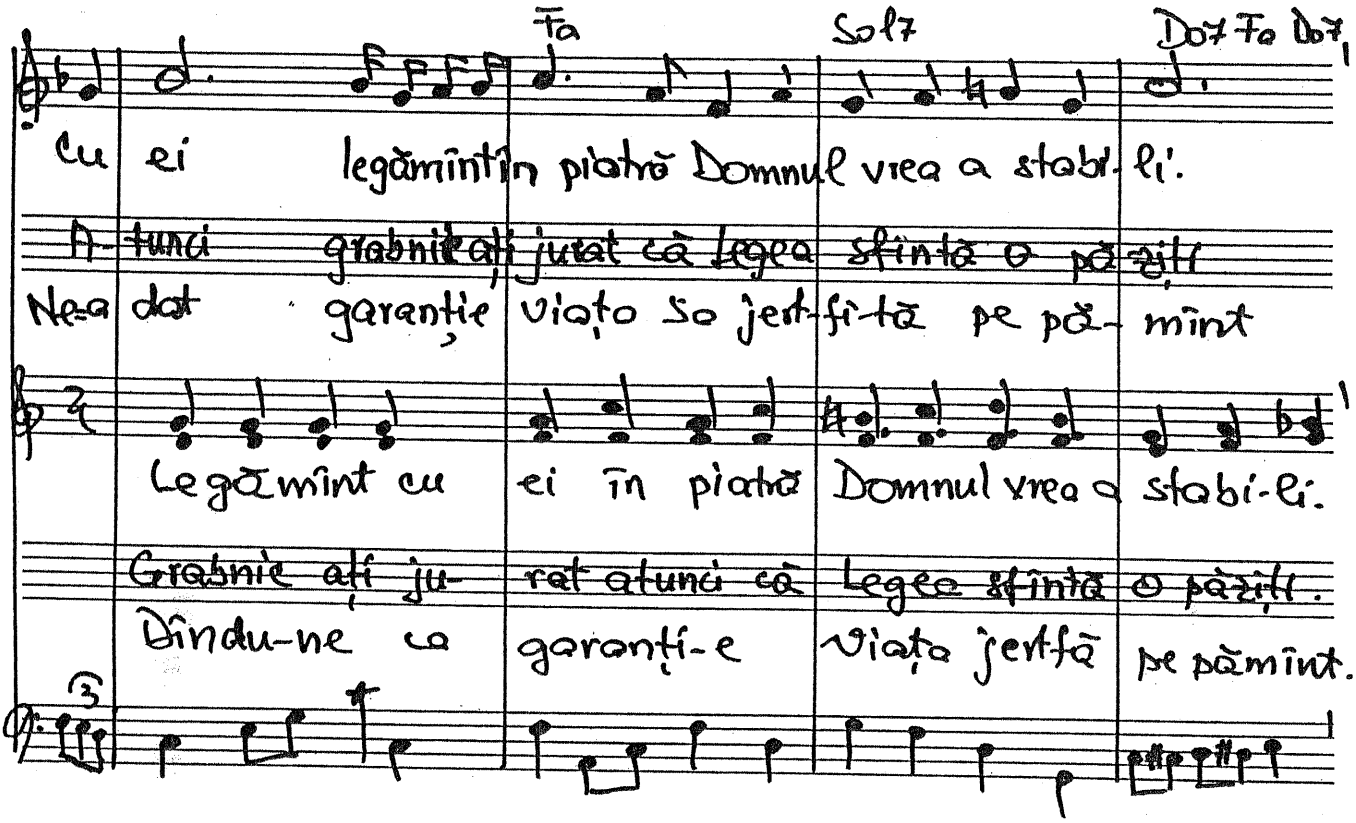

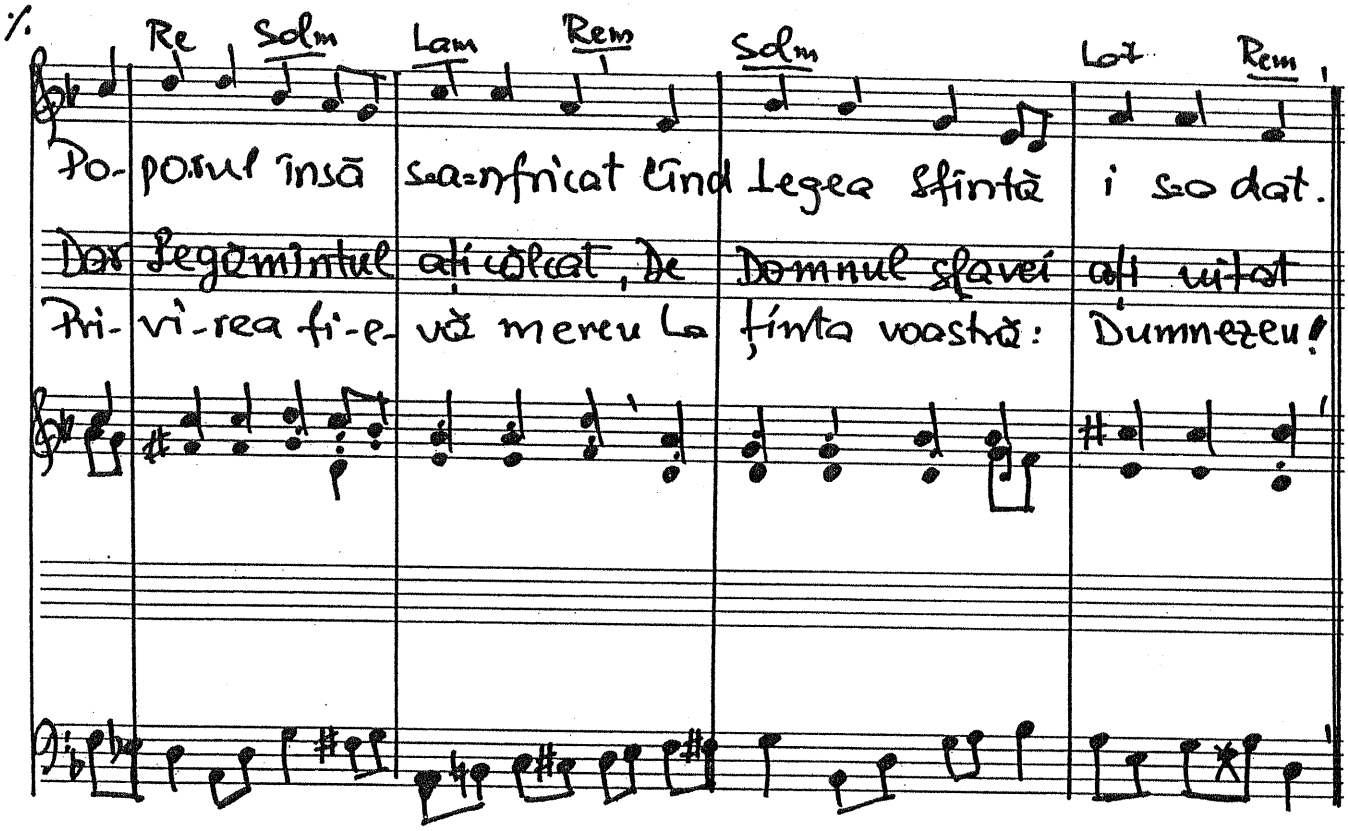
Re Solm Lam Rem Solm Lat Rem
Po-porul însă s-a-nfricat Când Legea Sfîntă i s-o dat.
Dar legămîntul ați călcat, De Domnul slavei ați uitat
Pri-vi-rea fi-e-vă mereu La fînta voastră: Dumnezeu!

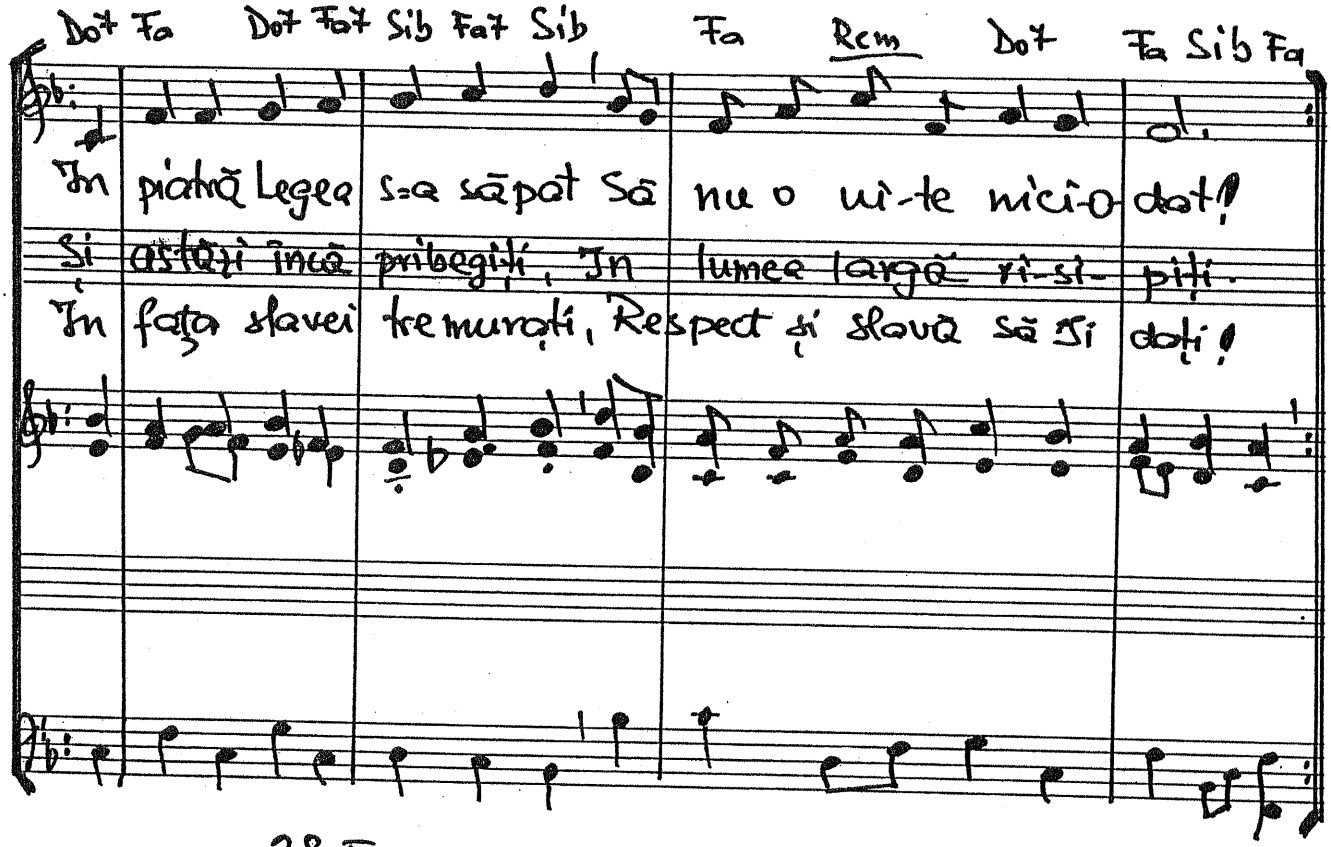
Dot Fa Dot Fa7 Sib Fa7 Sib Fa Rem Dot Fa Sib Fa
În piatră Legea s-a săpat Să nu o ui-te nici-o dat!
Și astăzi încă pribegiți, În lumea largă ri-și-piți.
În fața slavei tremurați, Respect și slavă să Îi dați!

28-III-1998

1745. La fiara cuibărită=n om

Reb — Lab7

1. La fiara cui-bă-ri-tă=n om Ji pla-ce foar-te mult
2. Me-reu cei vi-no-vați ucid Pe cei mai buni ca ei;
3. De-ai vrea să cureți un o-raș De toți cei vi-no-vați
4. Pă-ca-tul nostru ca un plumb De su-flet a-tîr-nînd

Reb

Să va-dă pe vrăj-maș murind Cînd e mai bun sau cult!
De mii de ani e tot a-șa Că lu-pii mîn-că [redacted] miei!
Cu-rînd a-jun-ge un pustiu Căci toți sînt ex-pul-zați!
I-sus l=a țin-tu-it pe lemn; Noi cerul nă-zu-ind.

Mib7 — Sibm — Sib7 — Mib7 — Lab

Prin rî-sul cel mai rău-tă-cios Du-re-rea Ți spo-resc
Și cum să creadă=n trup curat Sau duh ne-pri-hă-nit
Ju-BI-REA da-că vrei s=o vezi O a-fli pe Cal-var
I-su-se azi Ți mul-țu-mesc Că=atî-ta m=ai iu-bit

Reb — Reb+ — Solb — [Solo] — Reb/Lab — Lab7 — Reb

La cel le-gat, ne-pu-tin-cios, Ce=i to-tuși pă-mîn-tesc!
Cînd ei și=l știu a-șa=n-ti-nat Și doar spre rău por-nit!
Cum satis-fa-ce u-ra grea Ce=n om e ca un jar!
Pă-ca-tul meu Tu l=ai purtat Și=n locu=mi ai mu-rit!

5 iul. 1960 Text: 30 mai 1998

1746. Trecu ziua răstignirii,

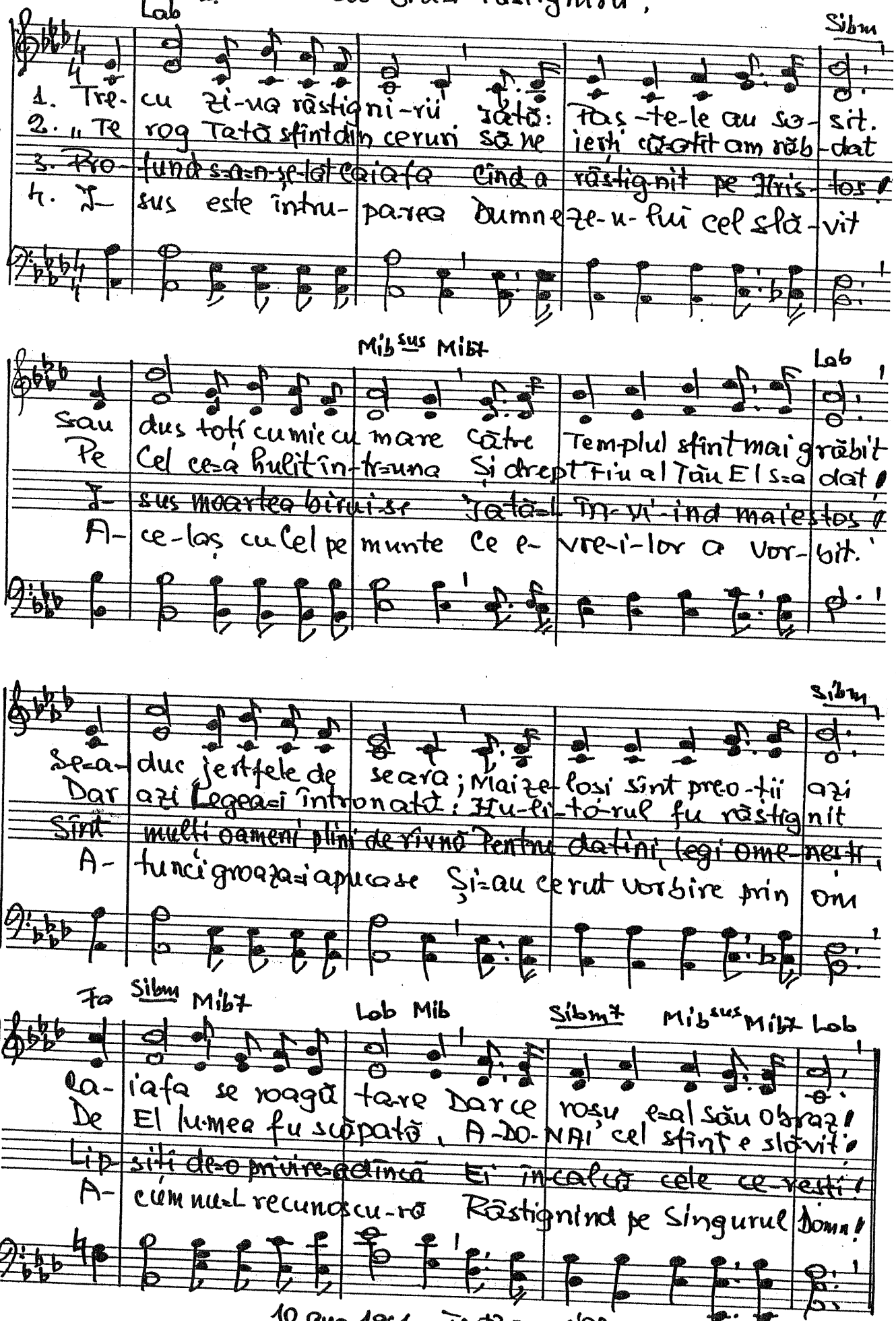

1747. O primă datorie

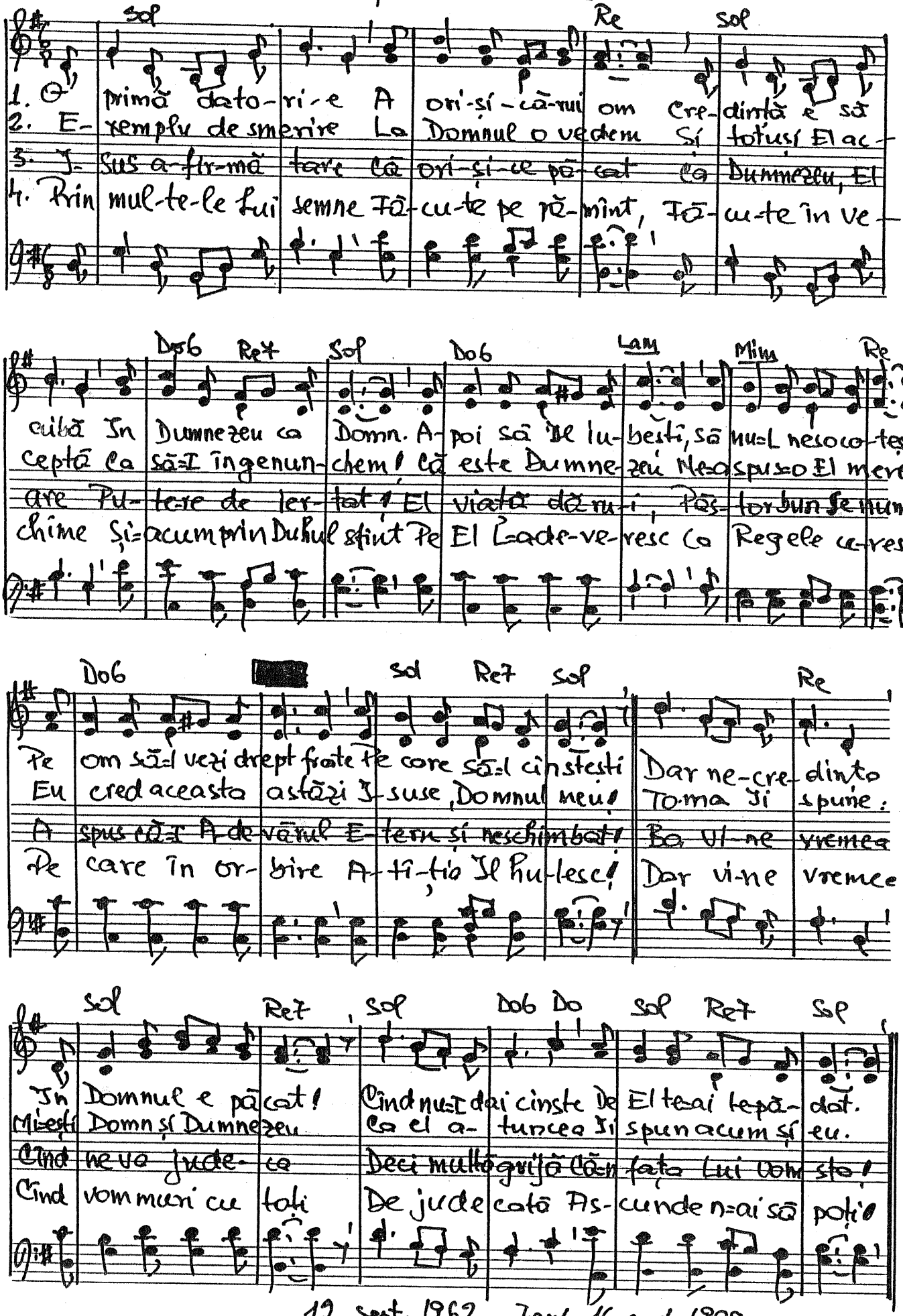

12 sept. 1962 Text 16 sept. 1998

1.748. Tu caută mai departe Adevărul

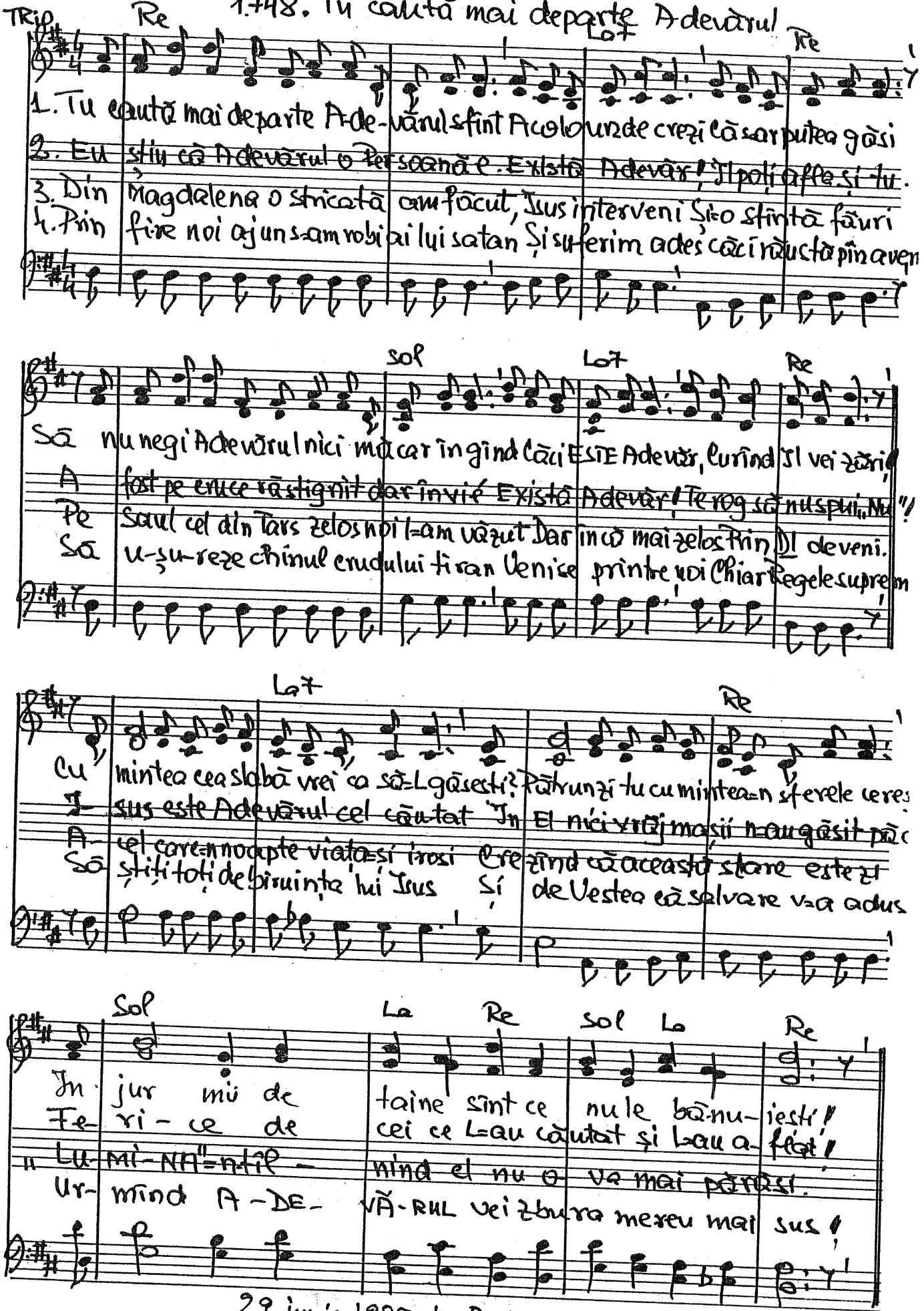

29 iunie 1985 la Brașov.

1.749. Te-ntrebi cumva.

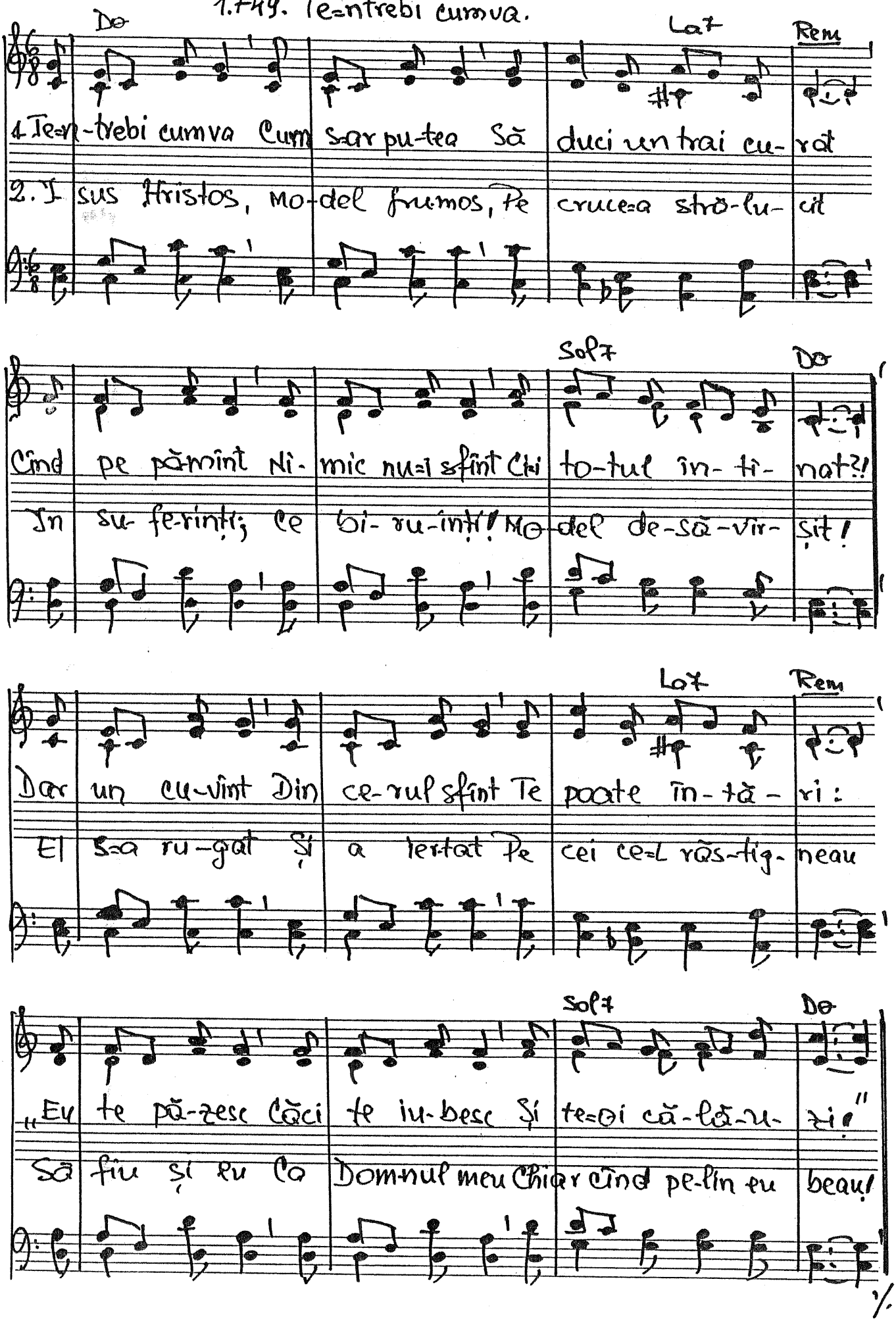

1.

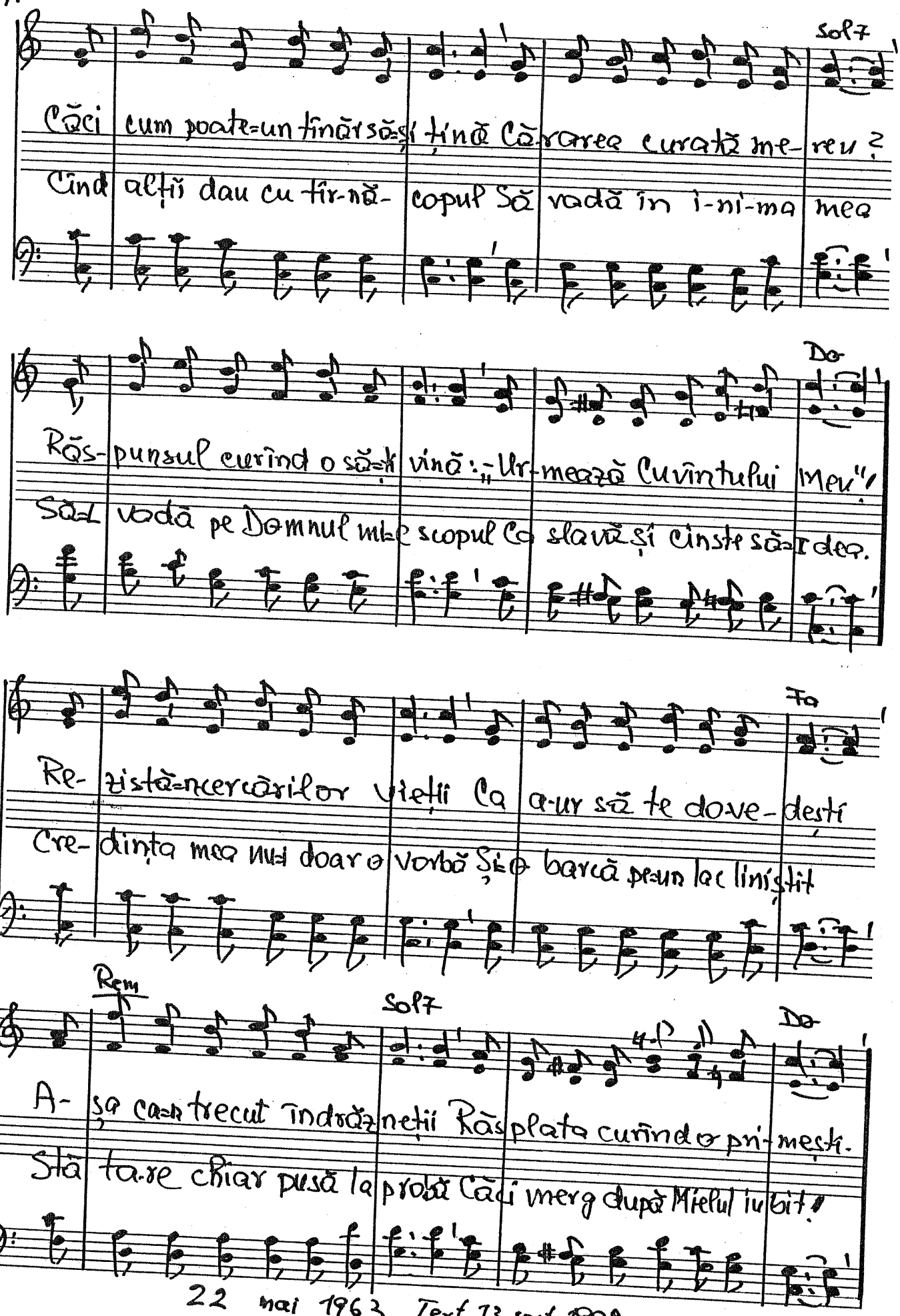

22 mai 1963 Text 13 sept. 1998

3.1.1 1750. Domnul afirmă că El va învia.

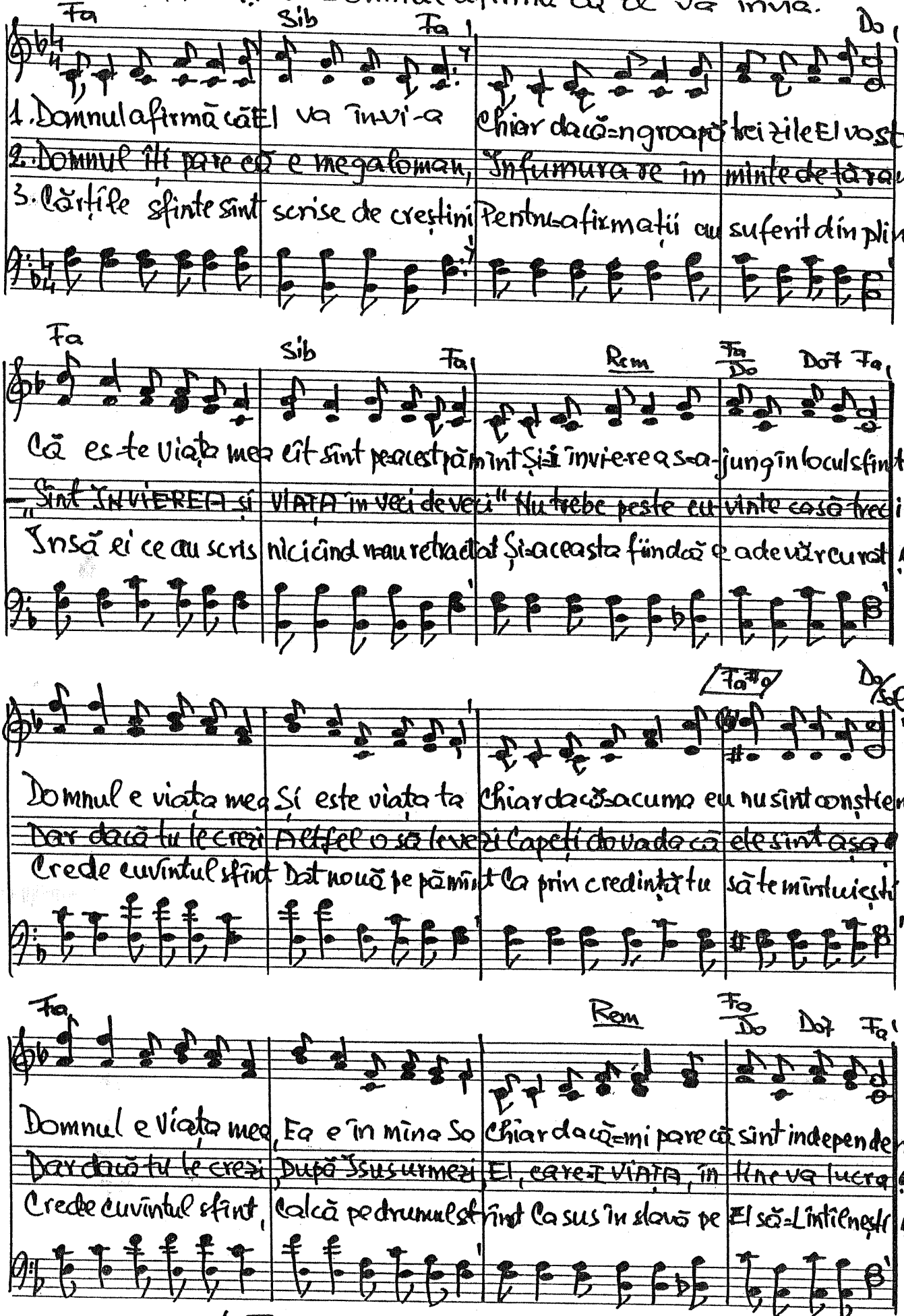

1-IV. 1998 Text 16 sept. 1998

21c

1751. Ca să-L auzi pe Dumnezeu...

Fa Dom Fa Do

1. Ca să-L auzi pe Dumnezeu în ti-ne, ta-că tot.
2. Po-va-ra ca-re-o duci e grea, de ce s-o duci doar tu?
3. Ce mare e iu-bi-rea Lui prin ca-re ești chemat

Fa Sib Dom Fa

Tru-dit de ești și o-bo-sit să-I spui „eu nu mai pot!"
Când poți să fii de ea scăpat, la cru-ce o a-du.
Că morții-n lo-cul tău Isus din dragoste s-a dat

Dom Fa

Tu la-să-L să pă-trundă-n ti-ne pe I-sus Hris-tos
As-cultă glasul Lui Isus ce cheamă drăgăstos
Tu fă în ti-ne li-niș-te, as-cultă-L pe I-sus

Sib Dom Fo

Îți schim-bă via-ța și-o face mult mai de folos!
Tu știi că nu poți fă-ră El să duci un trai frumos!
Când îți șoptește foarte blind: „Eu te-am iubit nespus"!

4 oct. 1960. Text 13 sept. 1998

1752. Cîntați!

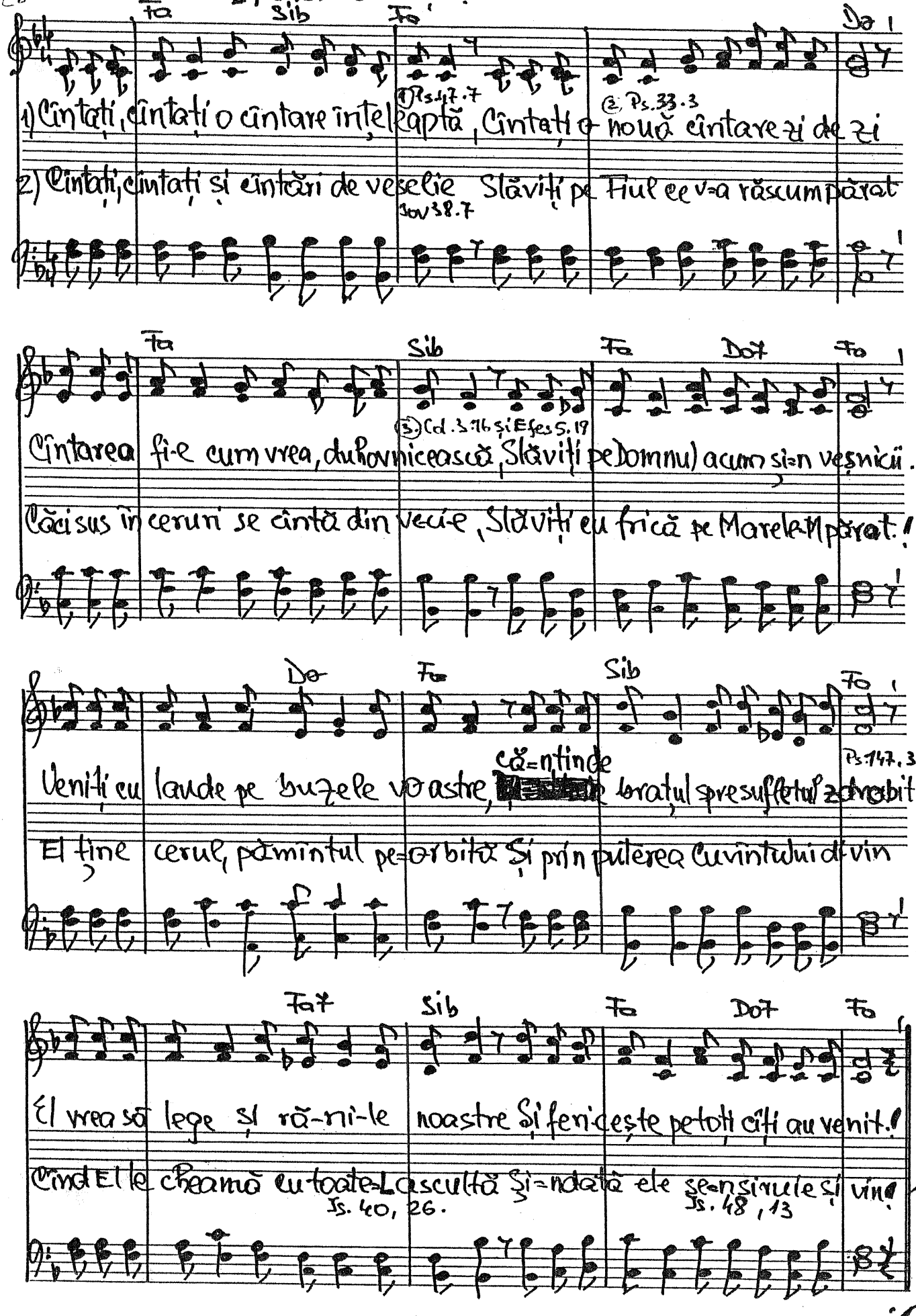

℣. Refren

Fa Do7 Fa

Cîn-tați lui Dumnezeu, Veniți cu psalmi naintea Lui

Cîntați lui Dumnezeu Veniți cu psalmi na-in-tea Lui

Do7 Fa Do7 Fa

Căci El ne-a întocmit Și alt Părinte-n ceruri nu-i! Is. 44, 6 ș 7

Căci El ne-a întocmit Și alt Părinte-n ceruri nu-i

Sib Fa Do7 Fa

El vrea a sprijini Pe toți cei slabi și oropsiți

El vrea a sprijini Pe toți cei slabi și oropsiți

Sib Fa Do7 Fa

Și El va mîngîia Pe cei sărmani, nenoro-ciți! Ps. 147. 6

Și El va mîngîia Pe cei sărmani, nenorociți!

Sept. 1970 Text 31 ian. 1999.

1753. Sfîntă e Scriptura.

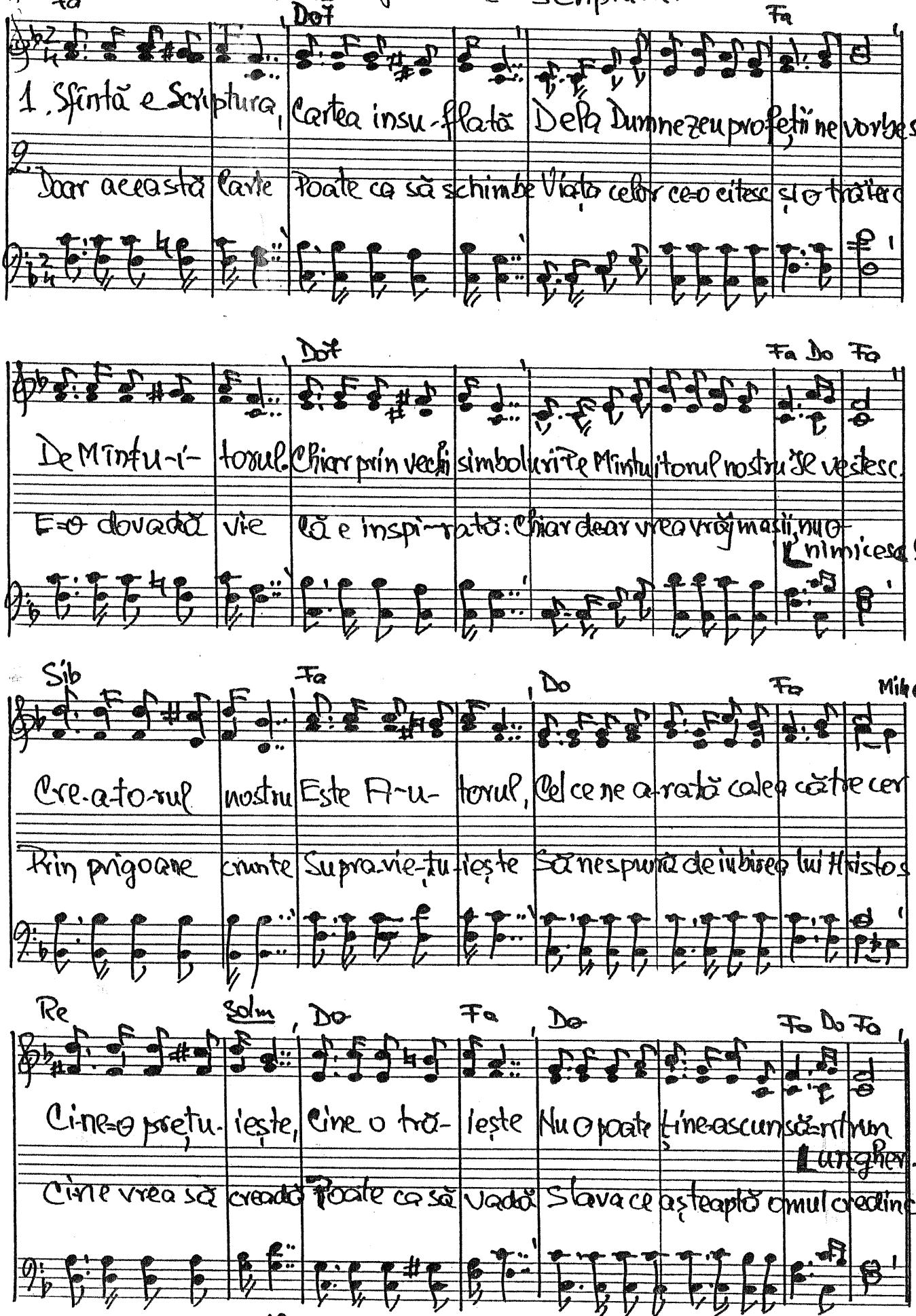

18 sept. 1969 Text 31 ian. 1999

1754. O, ferice cel ce va sufla

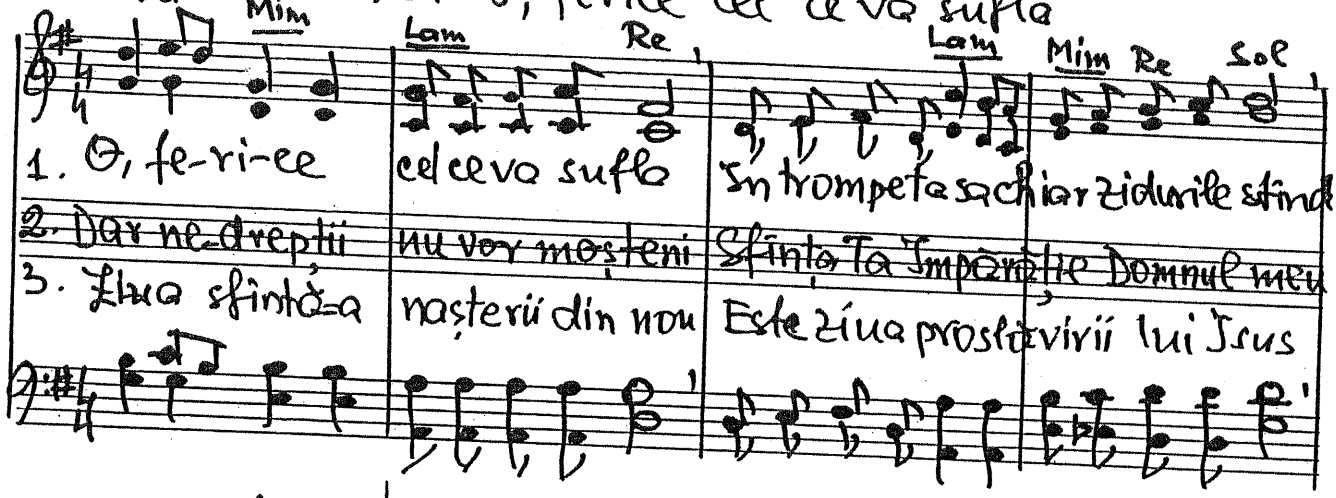

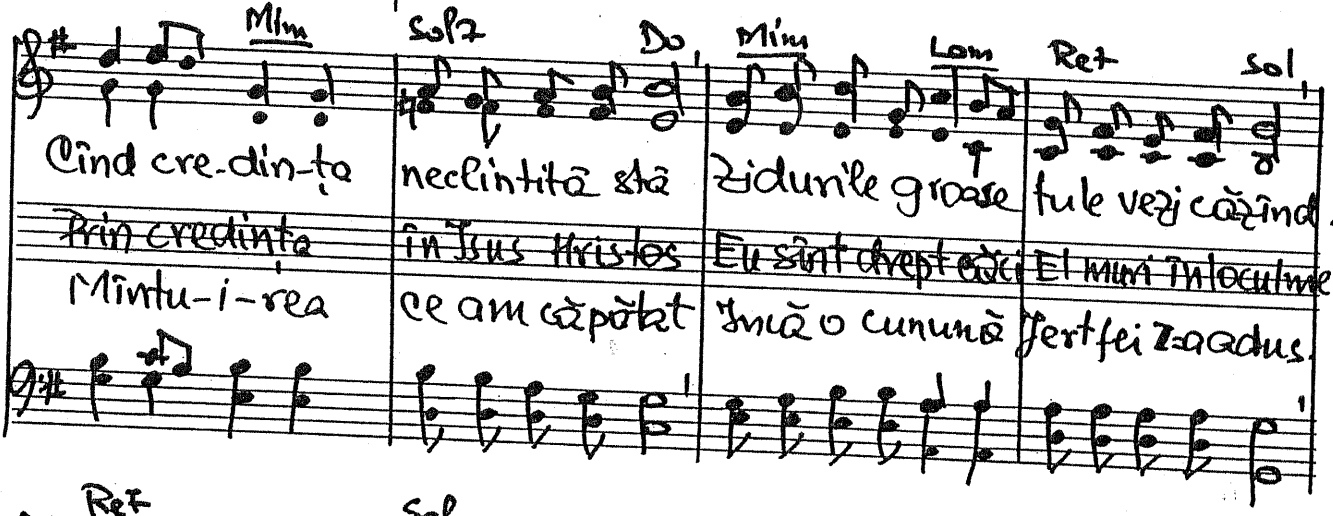

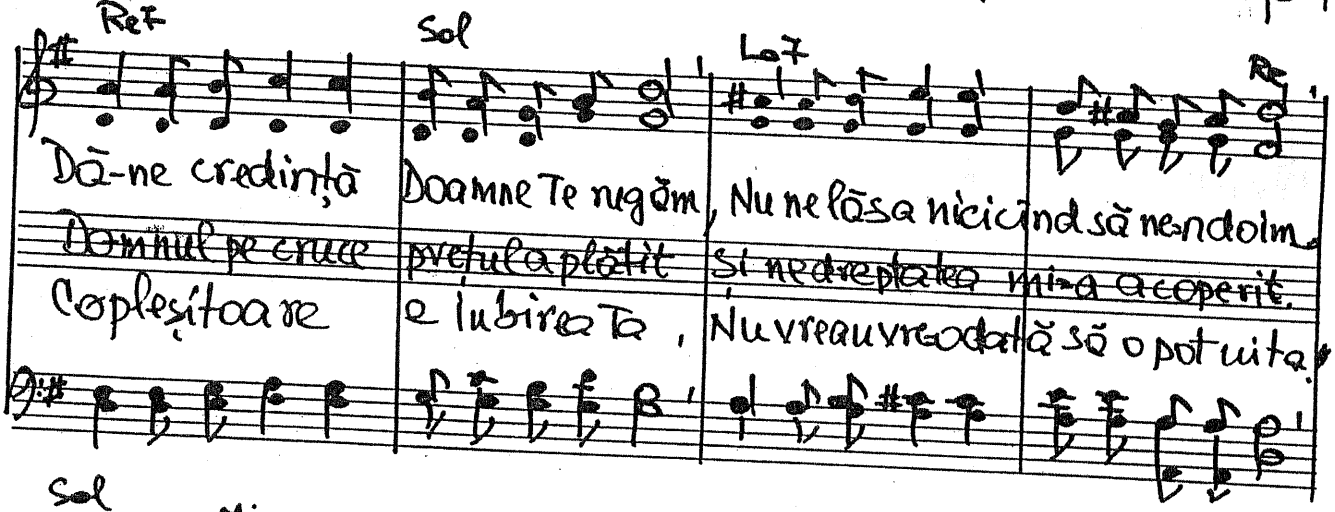

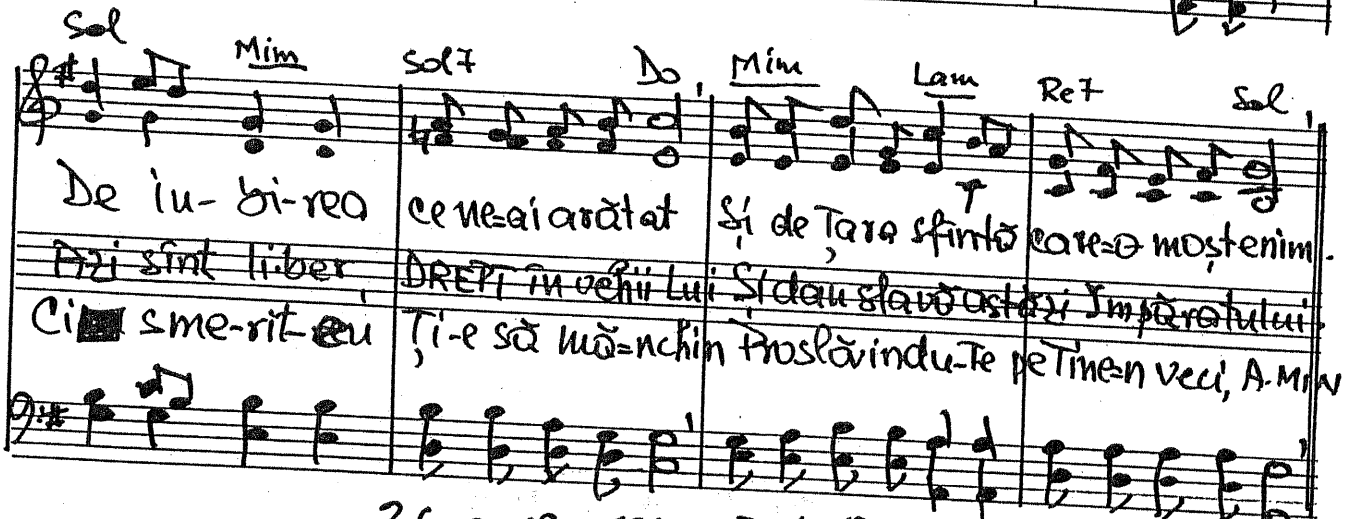

26 aprilie 1982 Text 13 sept. 1988

1755. Bătrînul Daniel

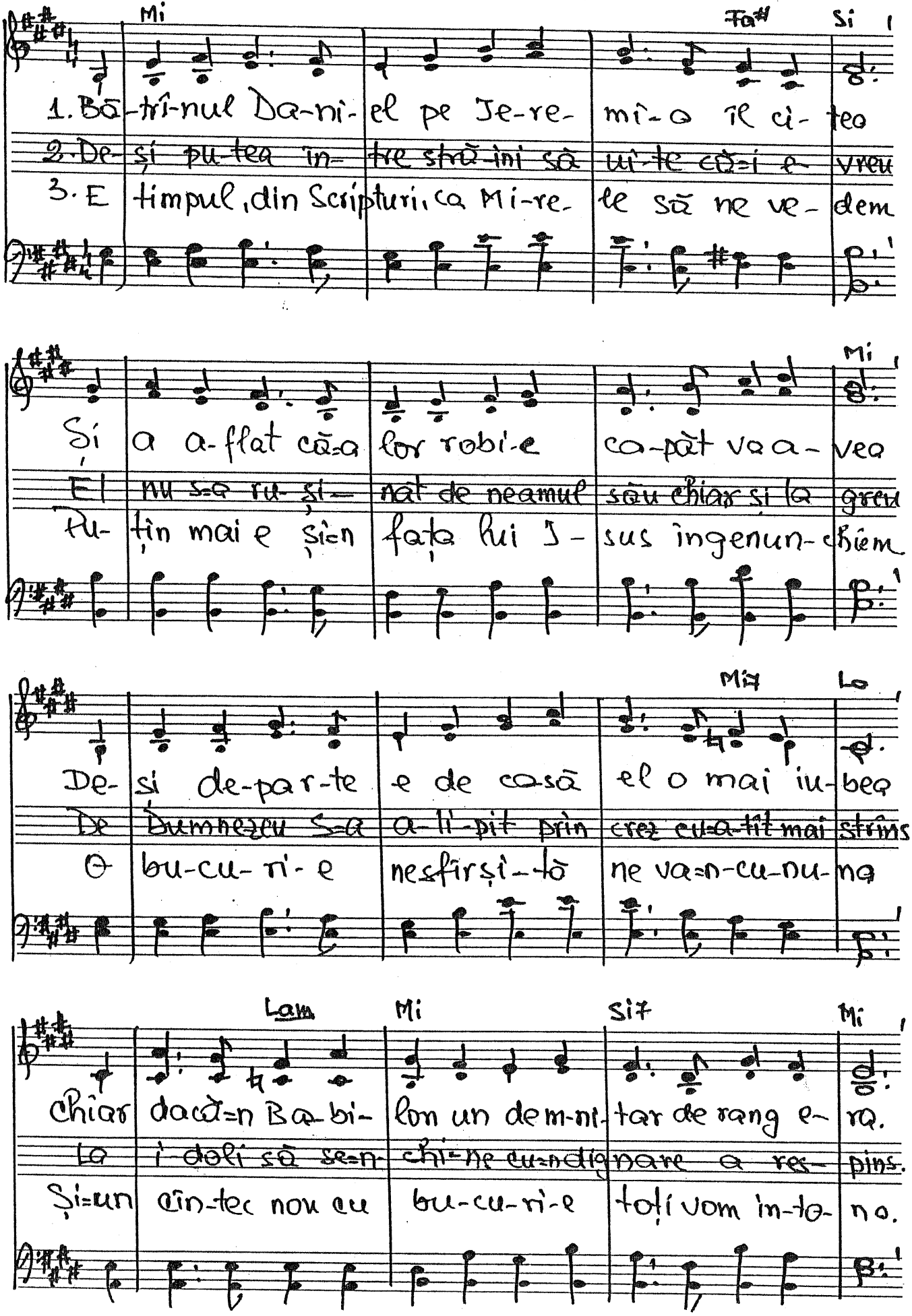

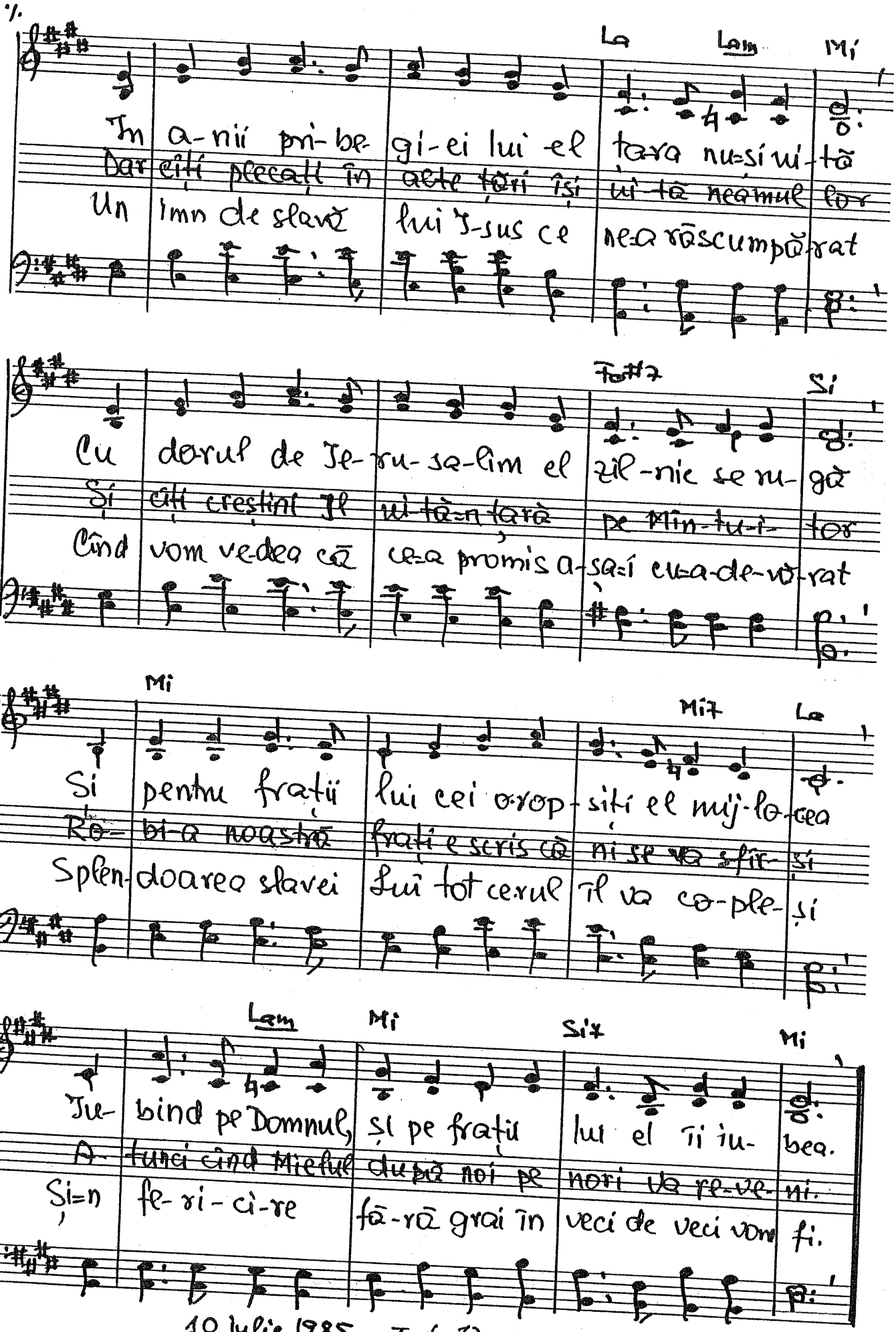

10 Iulie 1985. Text: 13 sept. 1998

1.756. Ție Părinte sfînt din ceruri

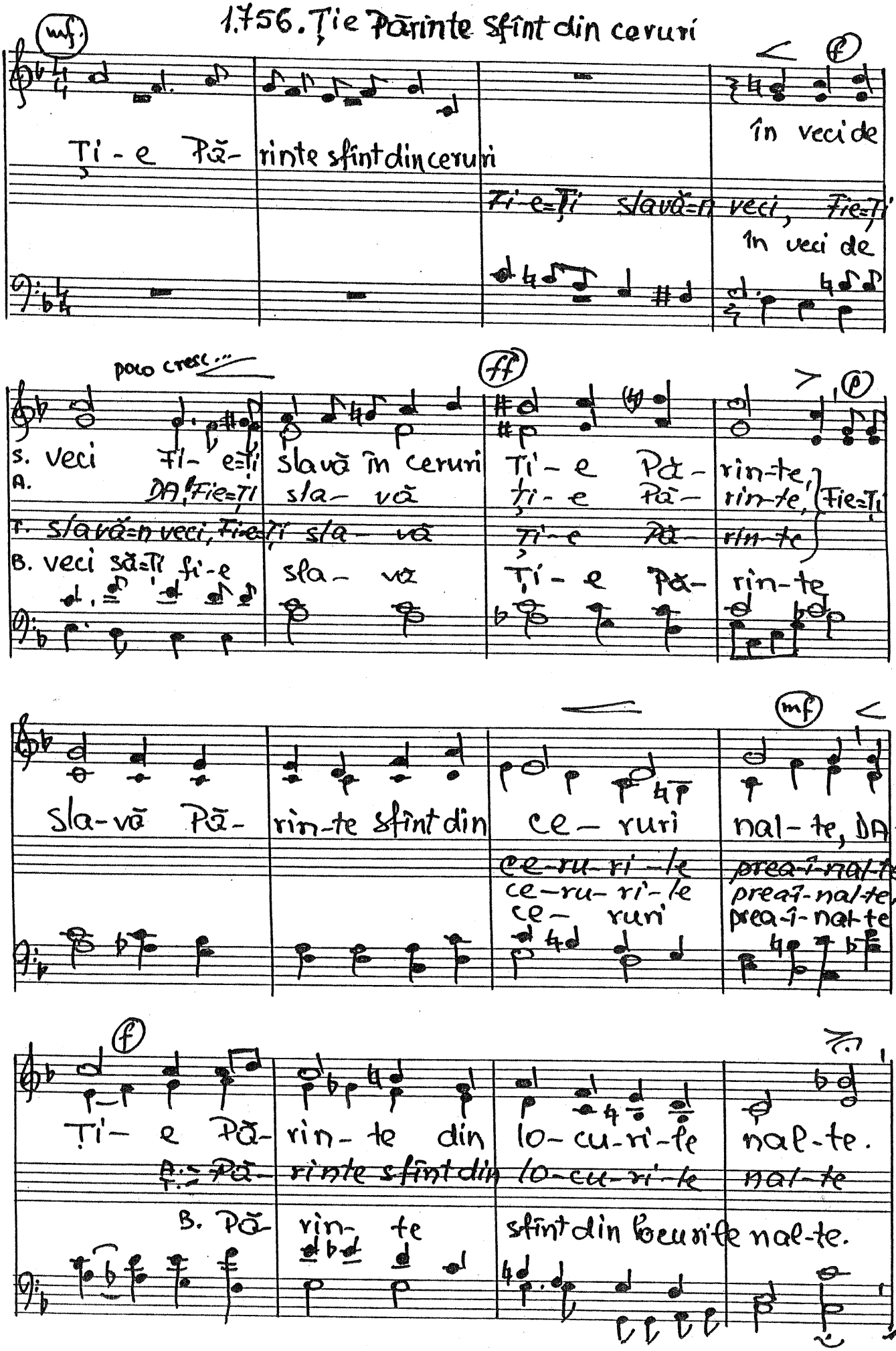

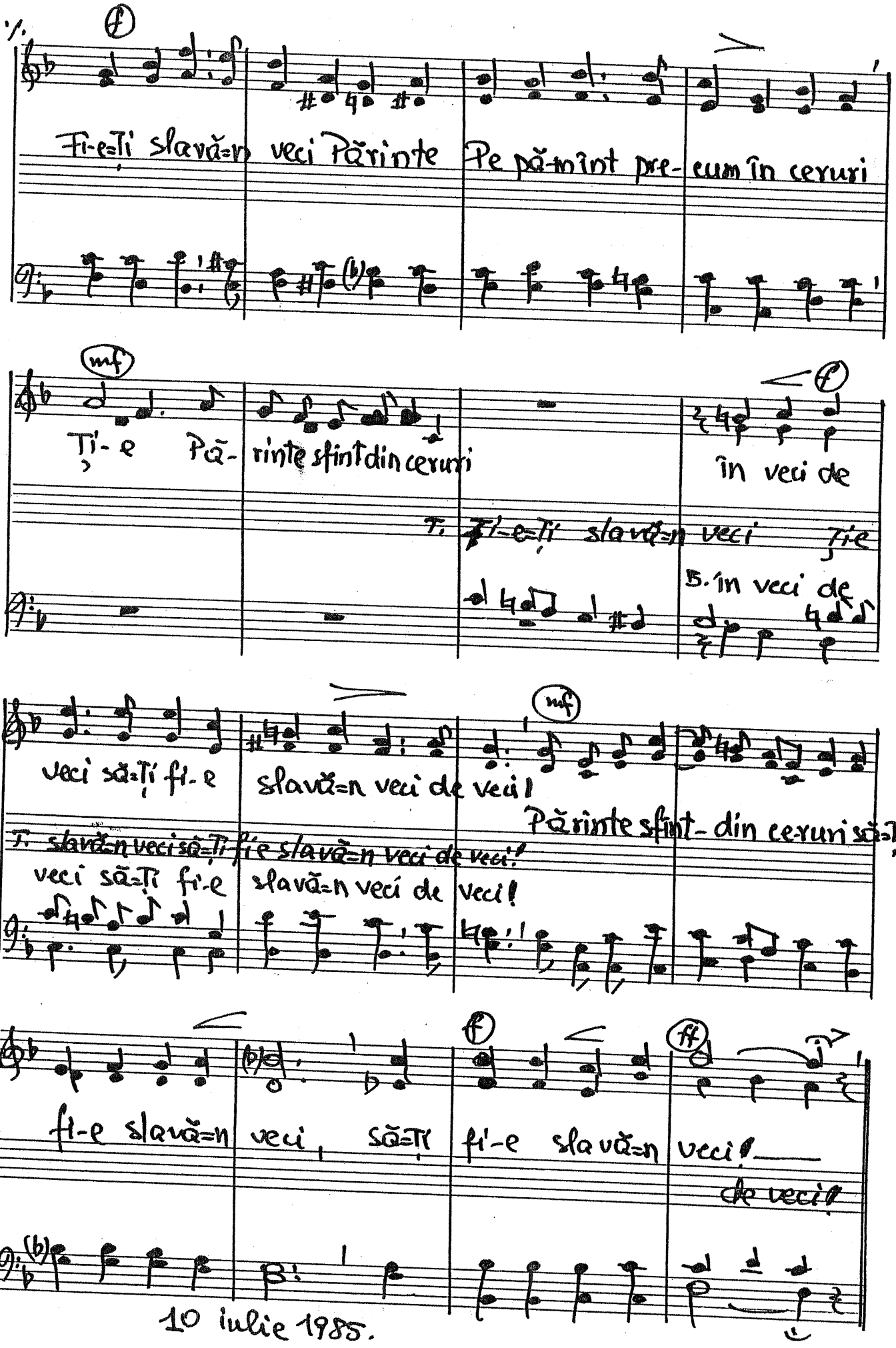

10 iulie 1985.

1757. Doamne, știu că cei din lume

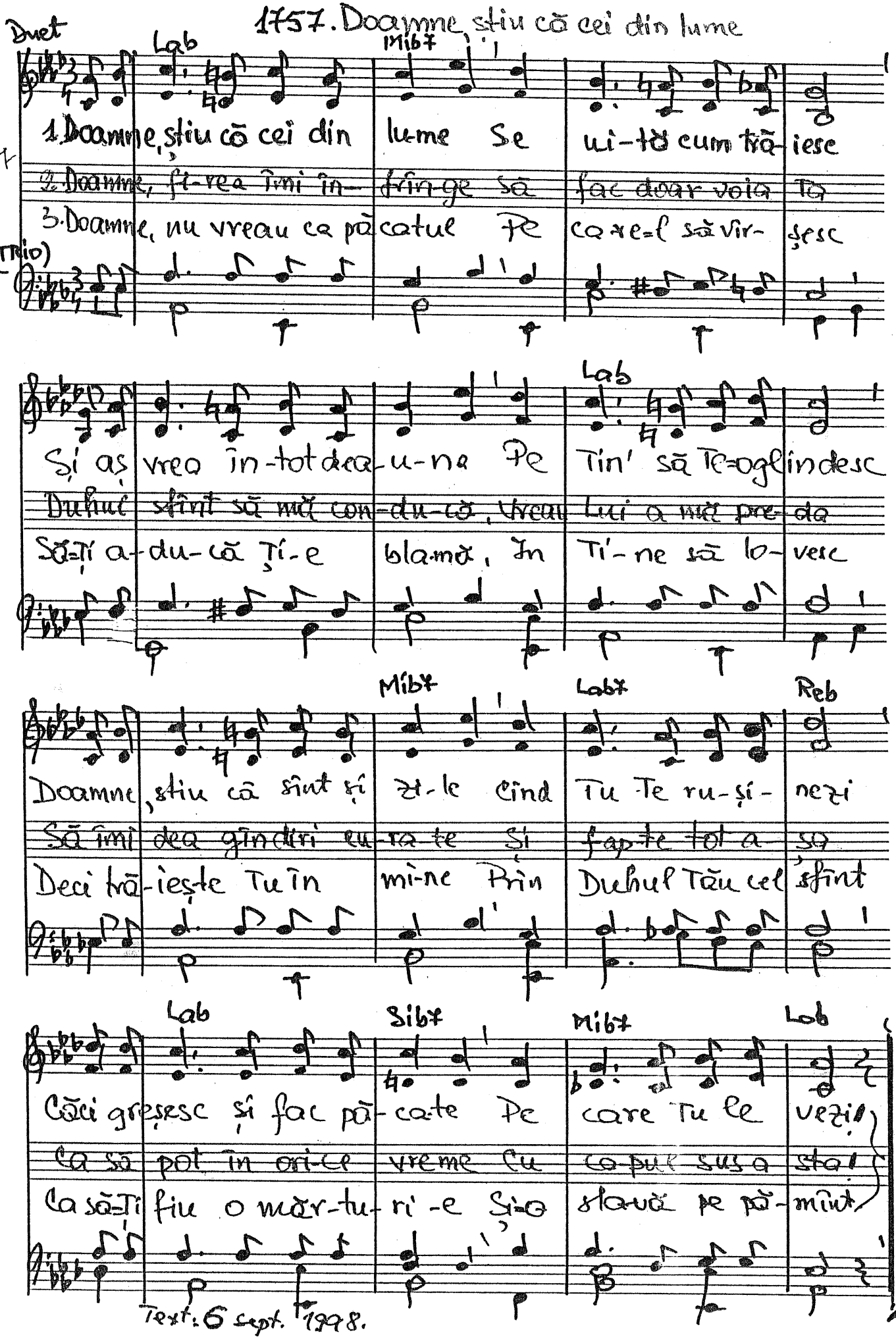

Text: 6 sept. 1998.

% Refren

Lab Reb Lab Mib7 Lab

In Numele lui I sus Iartă-mă azi

Reb Sibm Do Lab7 Reb6 Mib7 Lab

~~Să pot pri-vi în~~

Ca să pot pri-ví în sus, Iartă-mă azi!

26 ian. 1968

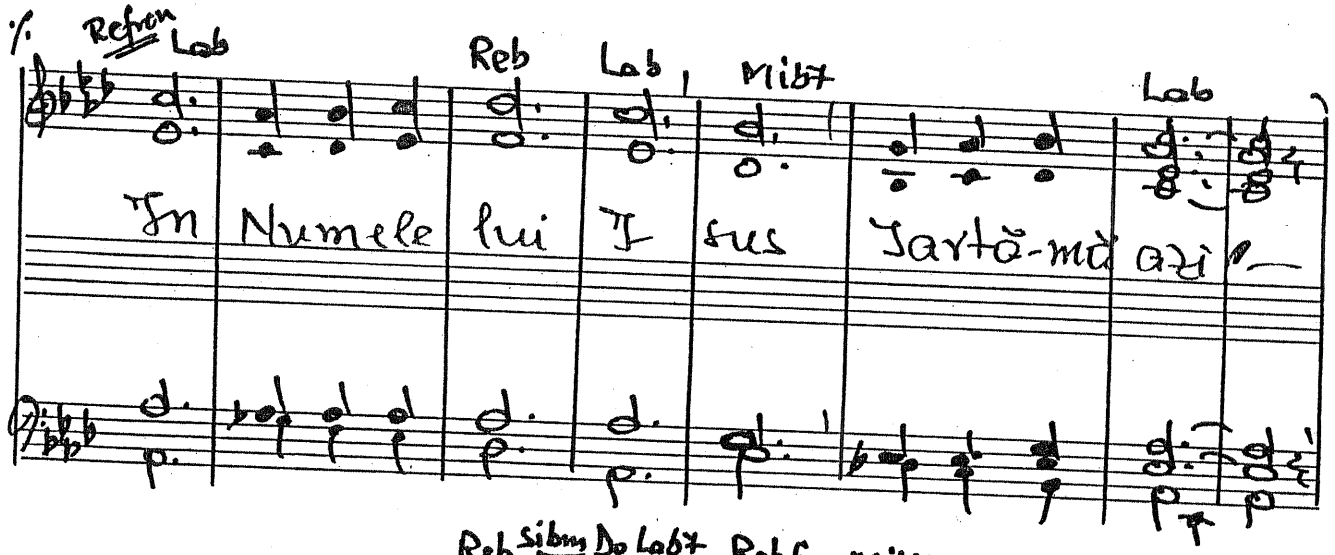

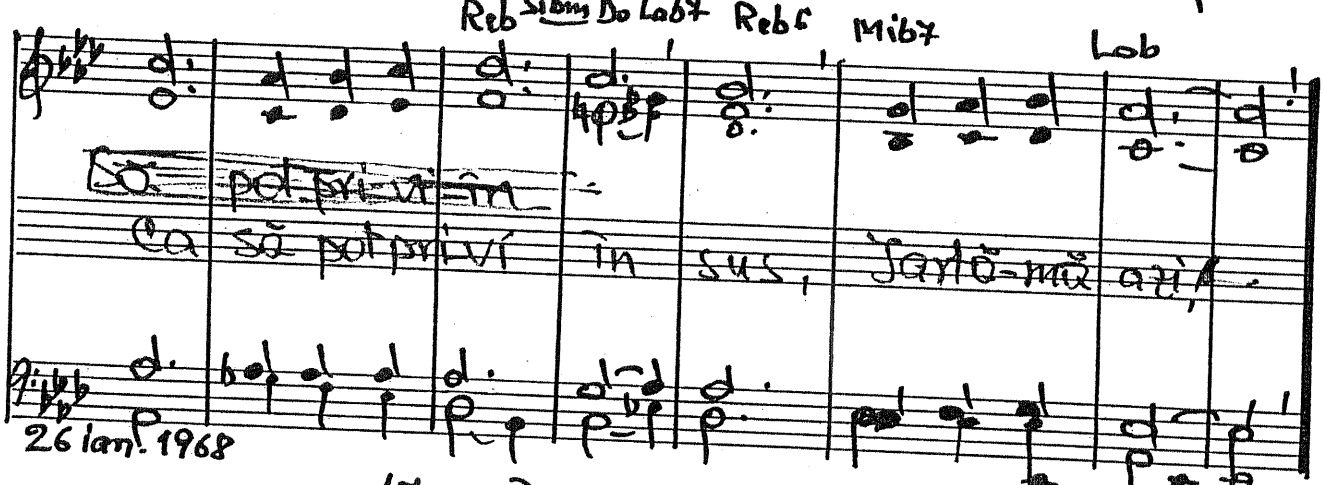

1.758. De pe drum cu prăpăstii adînci

versuri prelucrate.

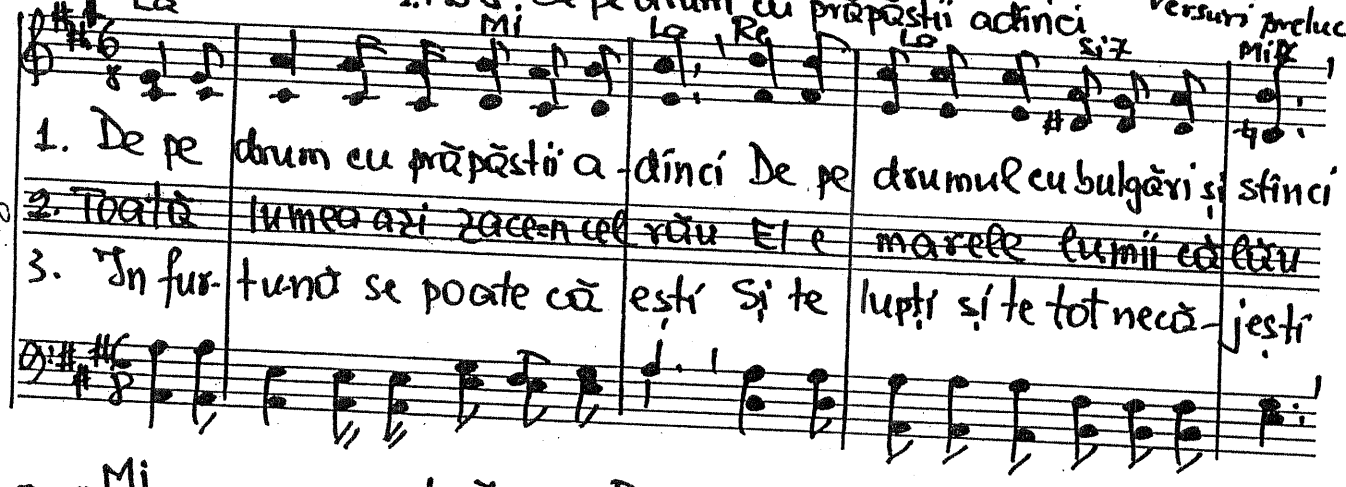

La Mi La Re La Si7 Mi7

1. De pe drum cu prăpăstii a-dînci De pe drumul cu bulgări și stînci

3/4 4/10

~~2. Toată lumea azi zace-n cel rău El e marele lumii că lău~~

3. In fur-tună se poate că ești Și te lupți și te tot necă-jești

Mi La7 Re

Ești chemat de Păstorul cel bun Să te-ntorci la Isus chiar acum.

~~De-la ură, războaie, cruzimi Ești chemat către cer și lumini.~~

Dacă-ai vrea să Il lași pe I-sus El te-ar duce-n li-manul de sus.

12 mai 1998

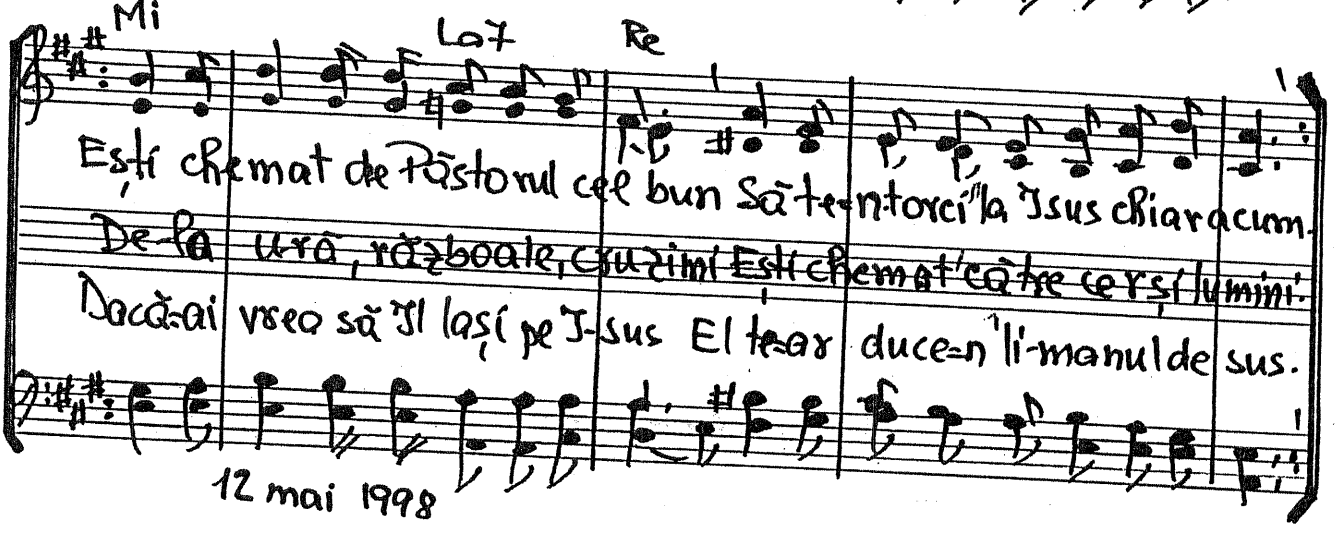

1759. Acesta-i Dumnezeu=n care am crezut

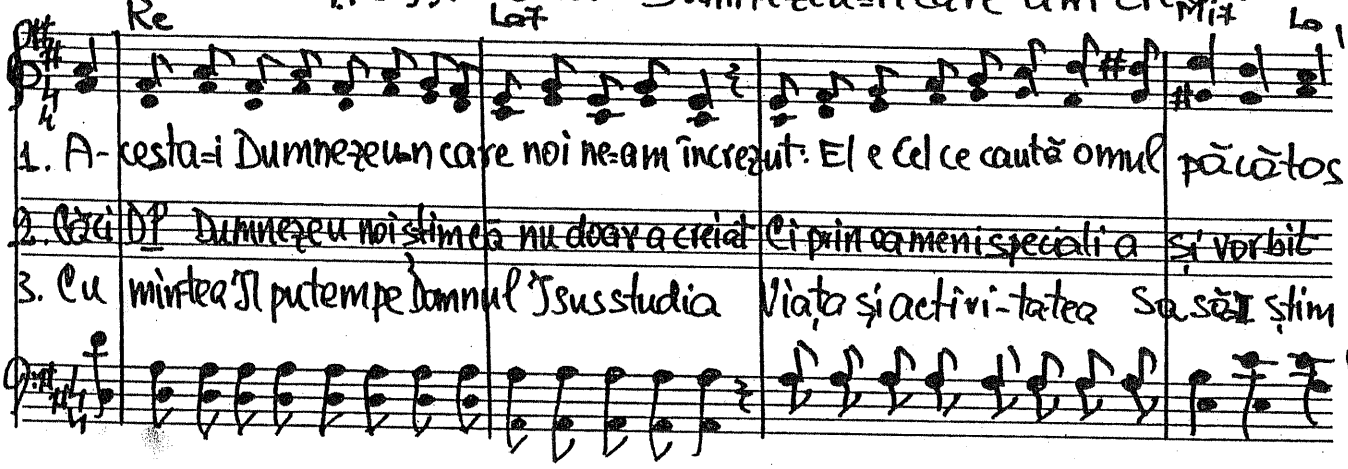

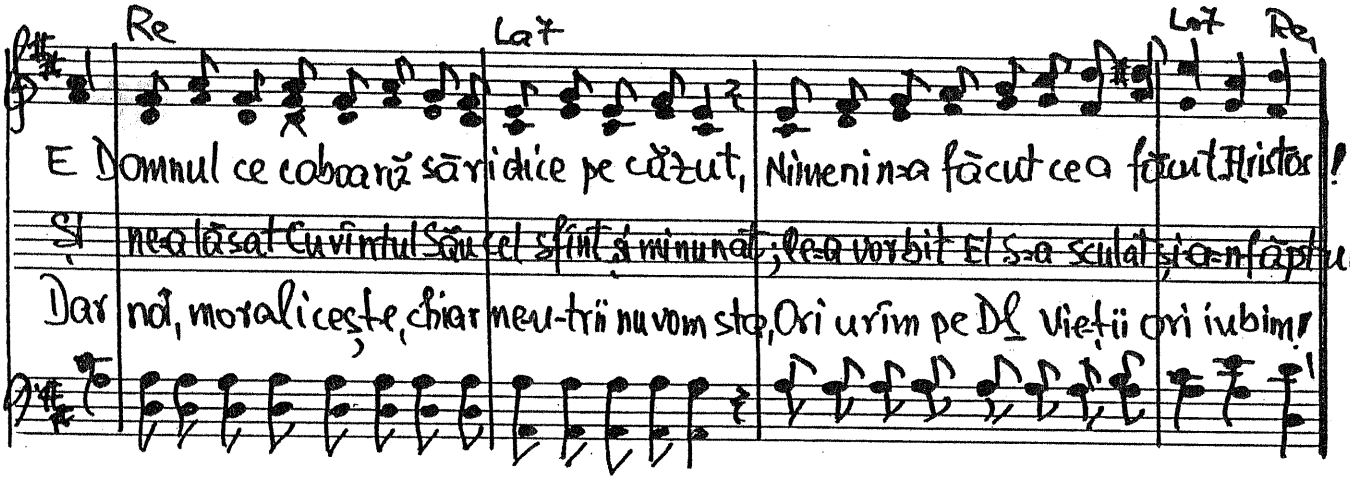

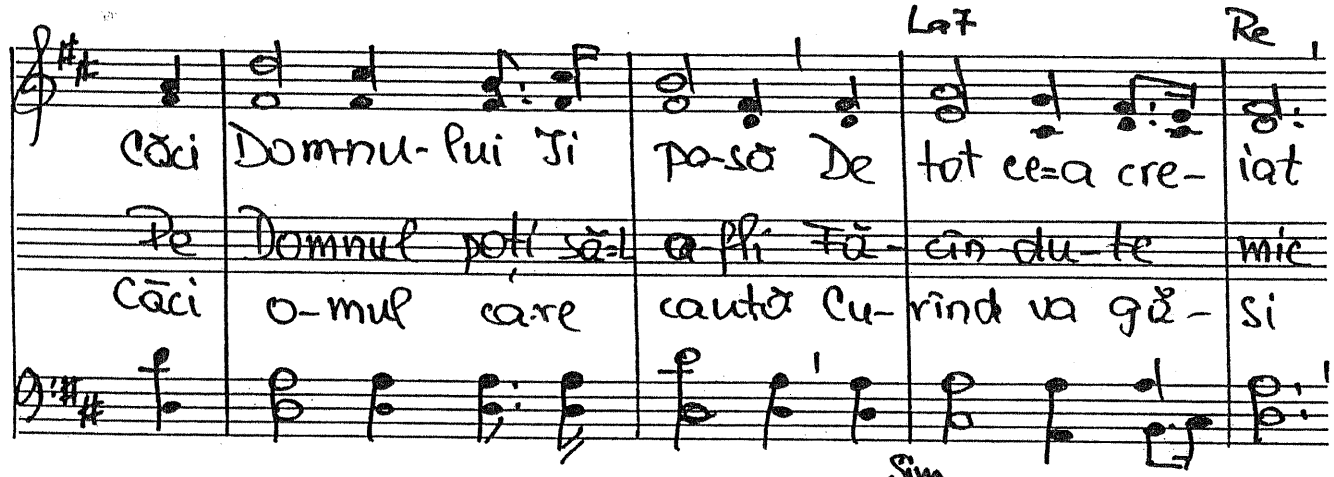

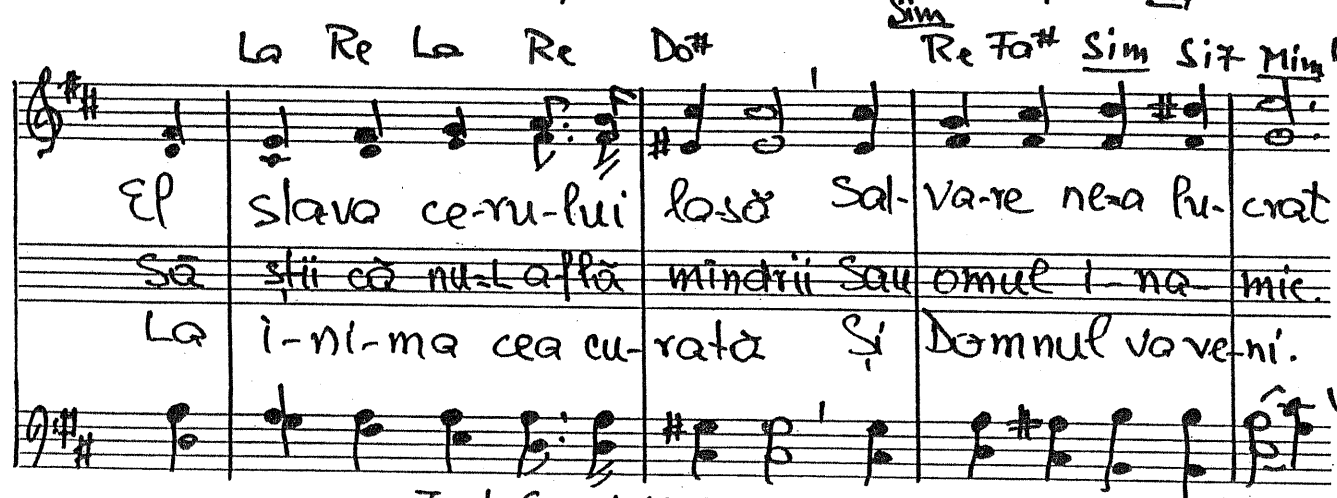

Text 6 sept. 1998

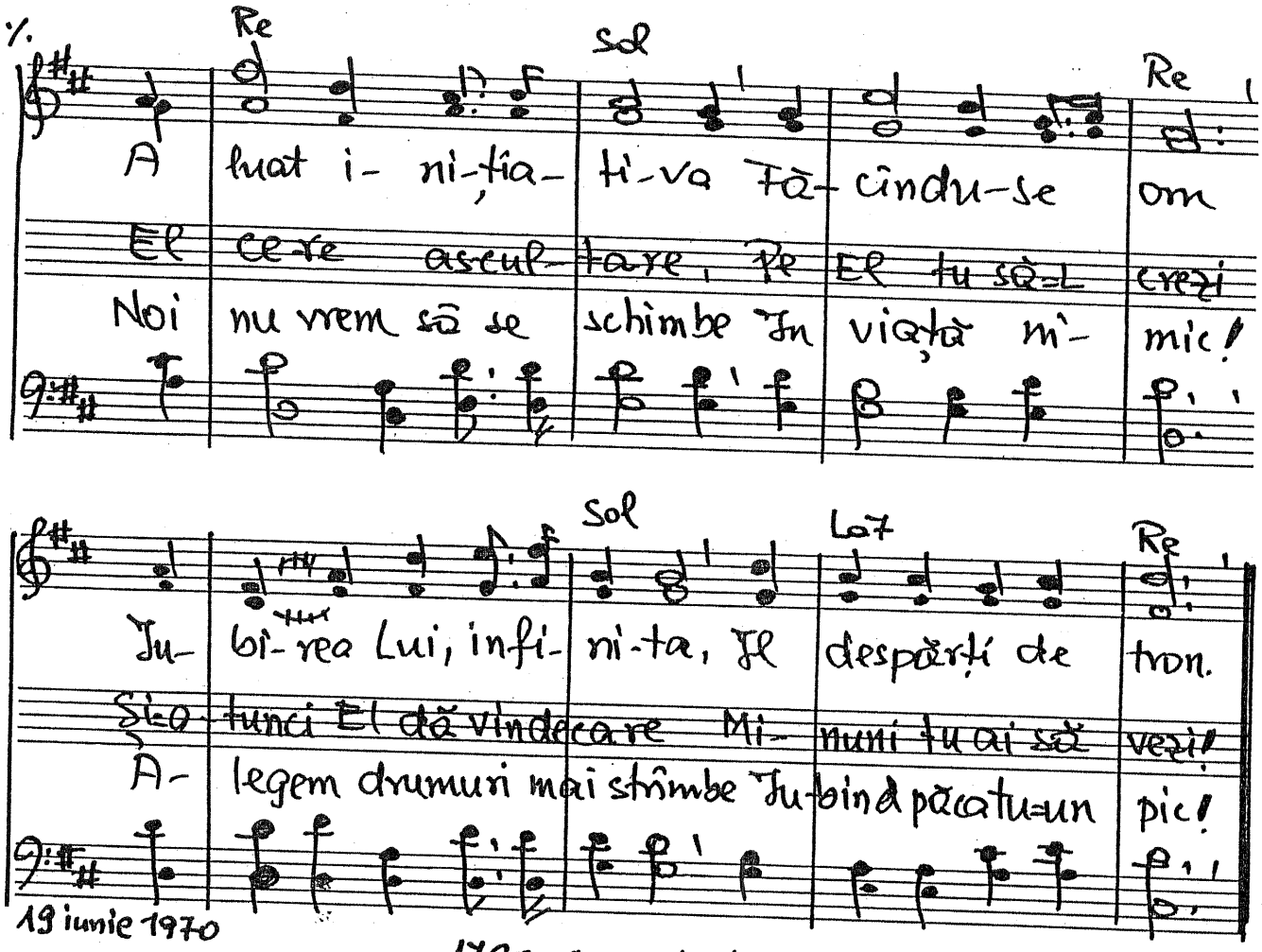

1760. Cîntați lui Dumnezeu

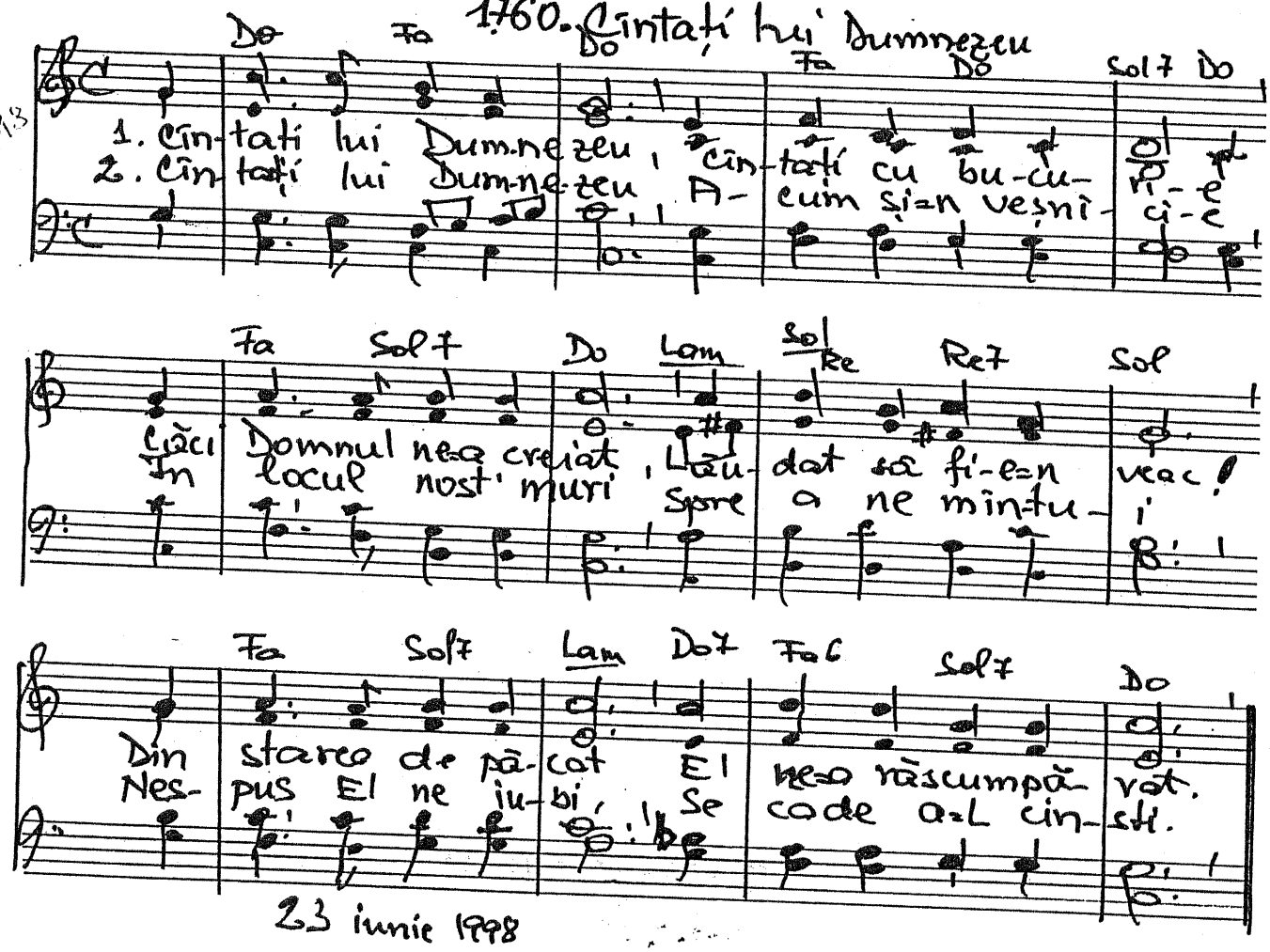

1.761. Noi vrem putere de avînt

Versuri prelucrate.

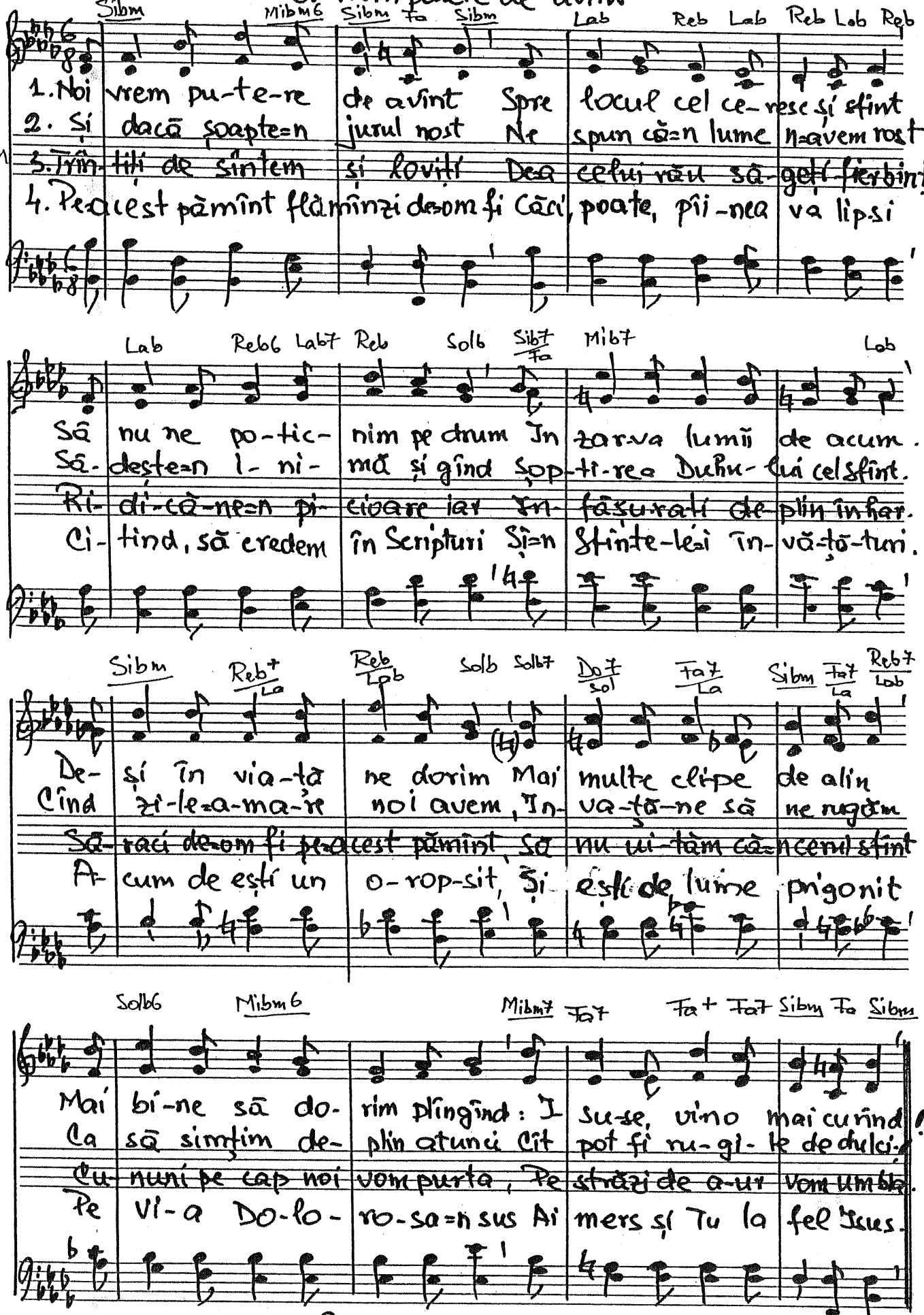

25-IV-1998

Duet

1762. Păcatul meu a fost purtat

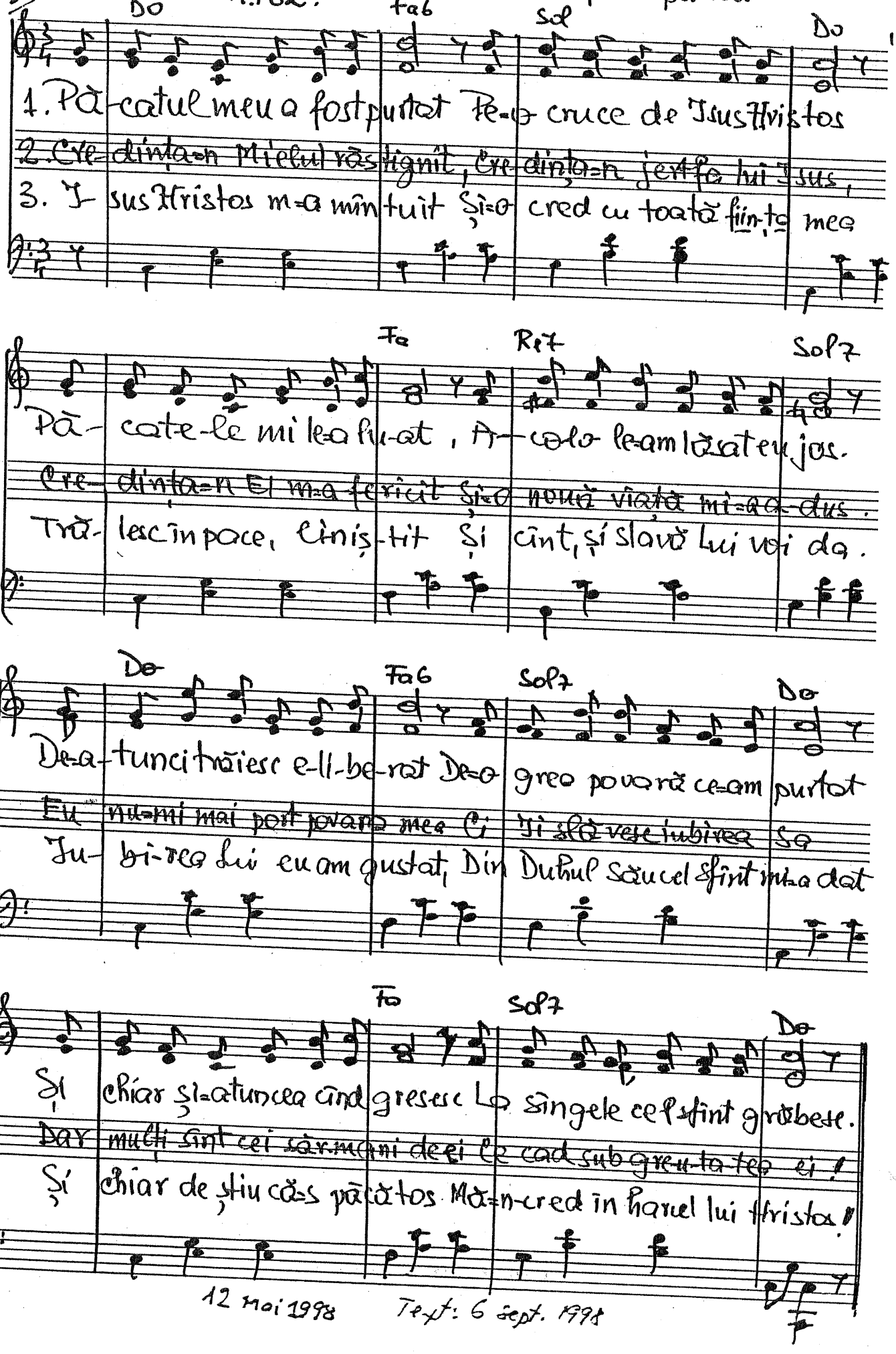

12 Mai 1998 Text: 6 sept. 1998

1763. Pînă cînd în deznădejde

Versuri prelucrate.

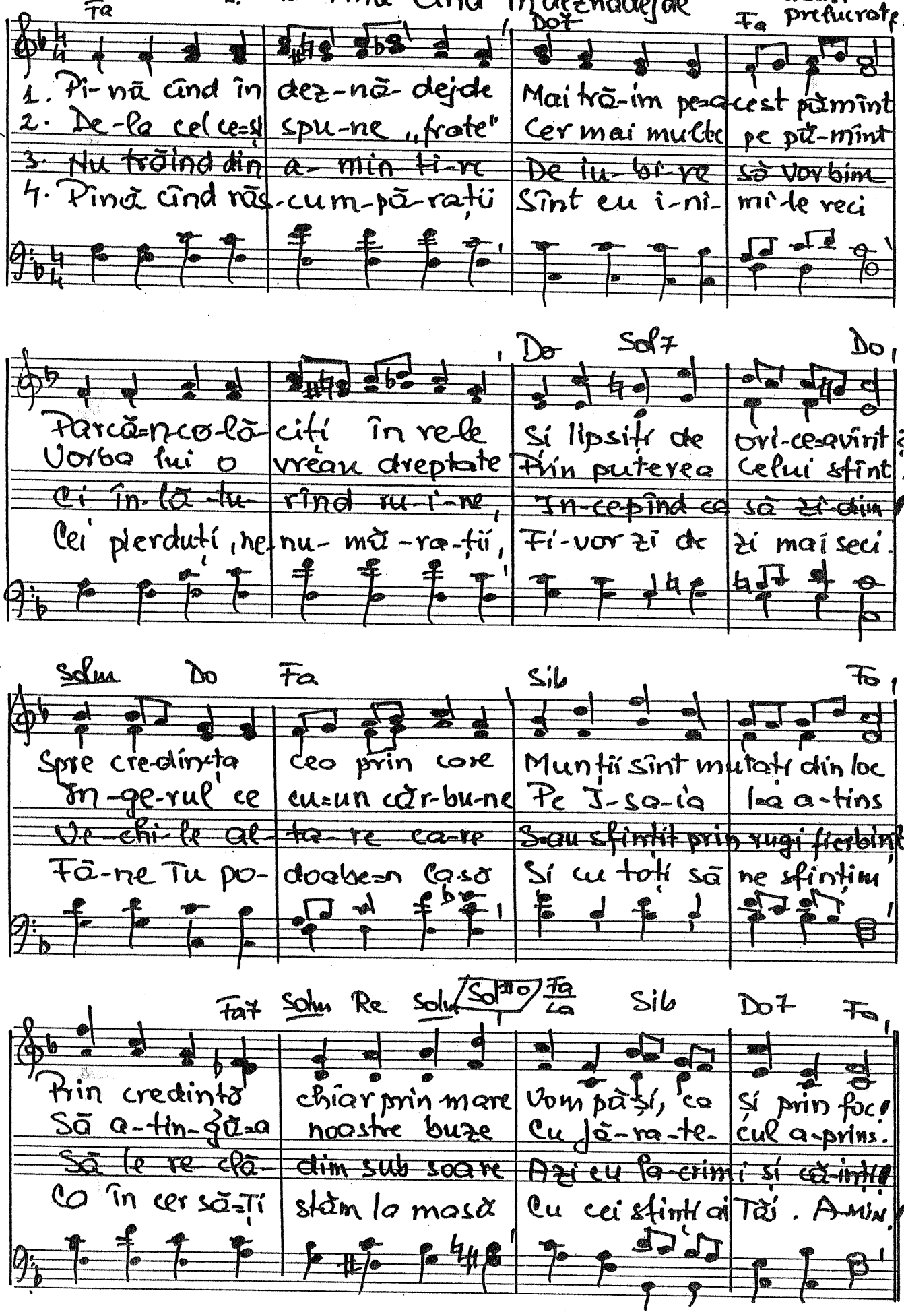

Y.

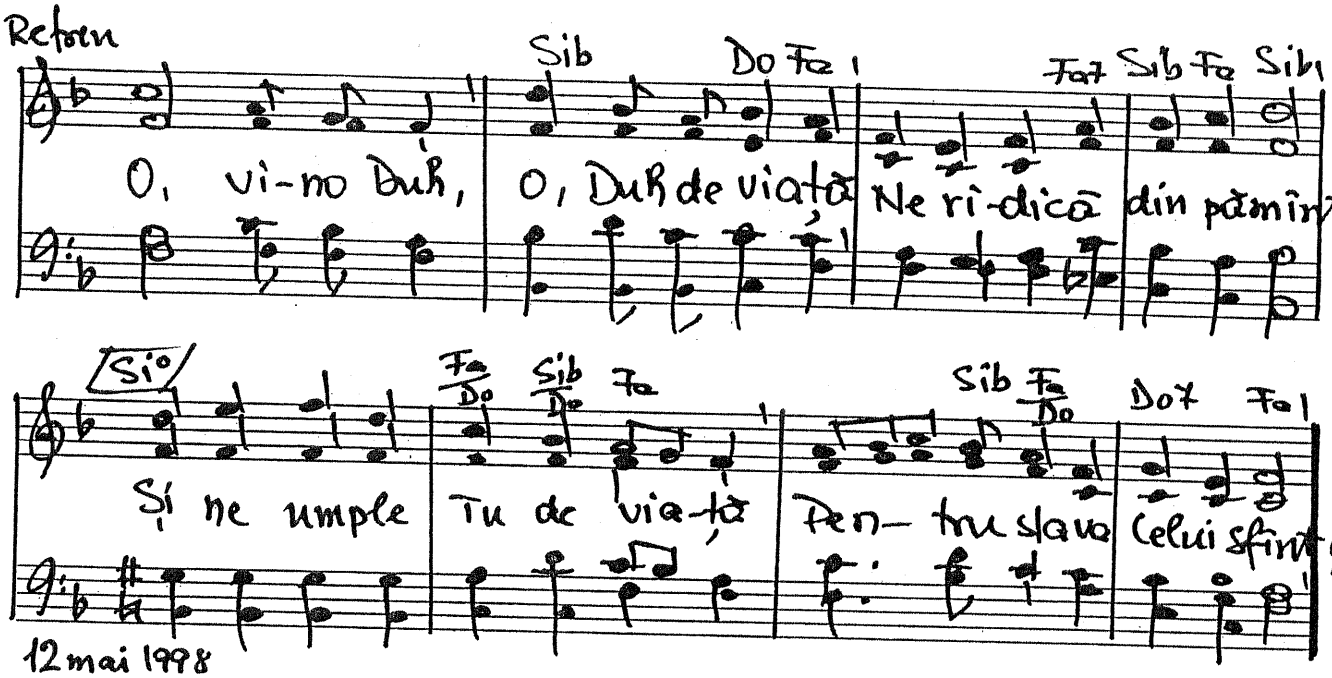

1764. EFESENII=AU PĂRĂSIT.

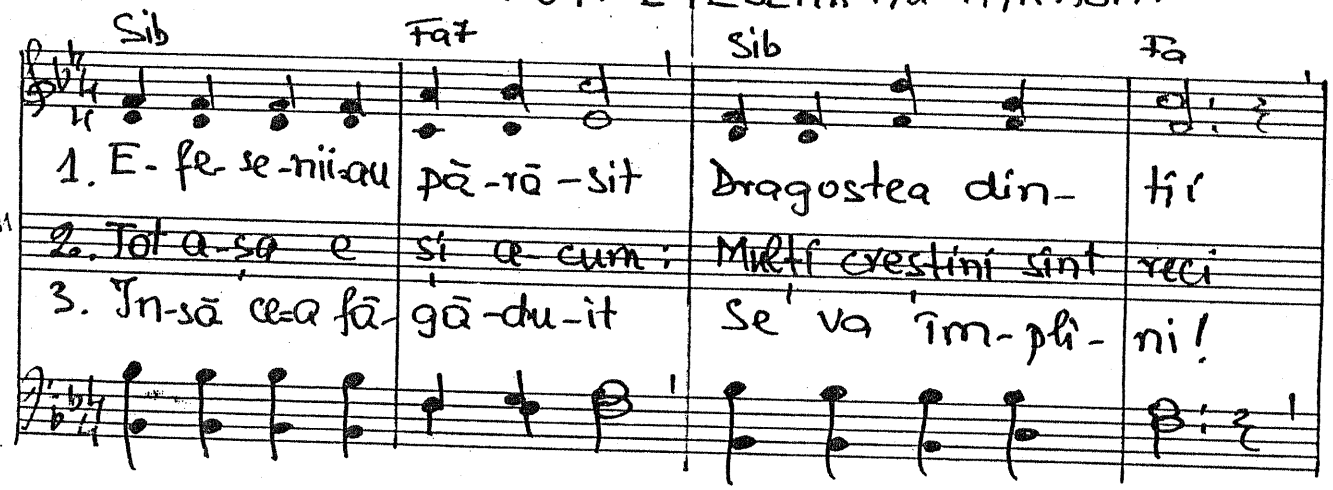

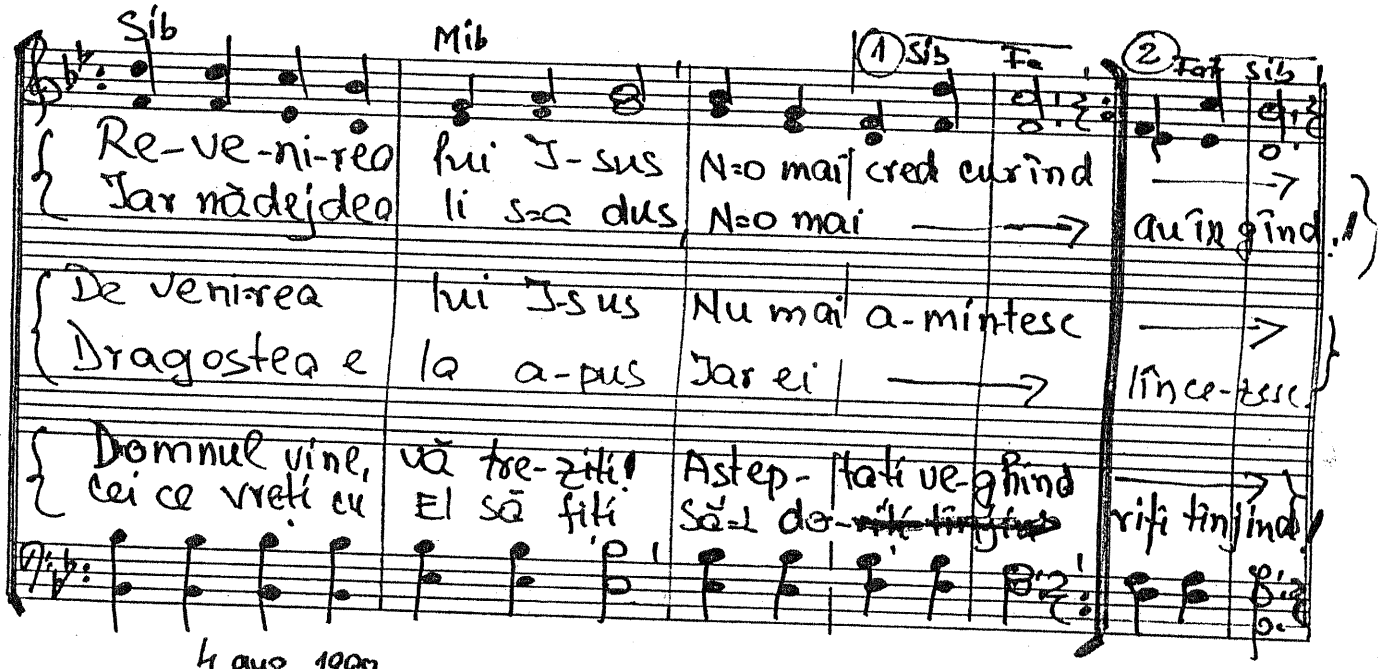

1765. Se scurg în fluviile uitării

versuri prelucrate

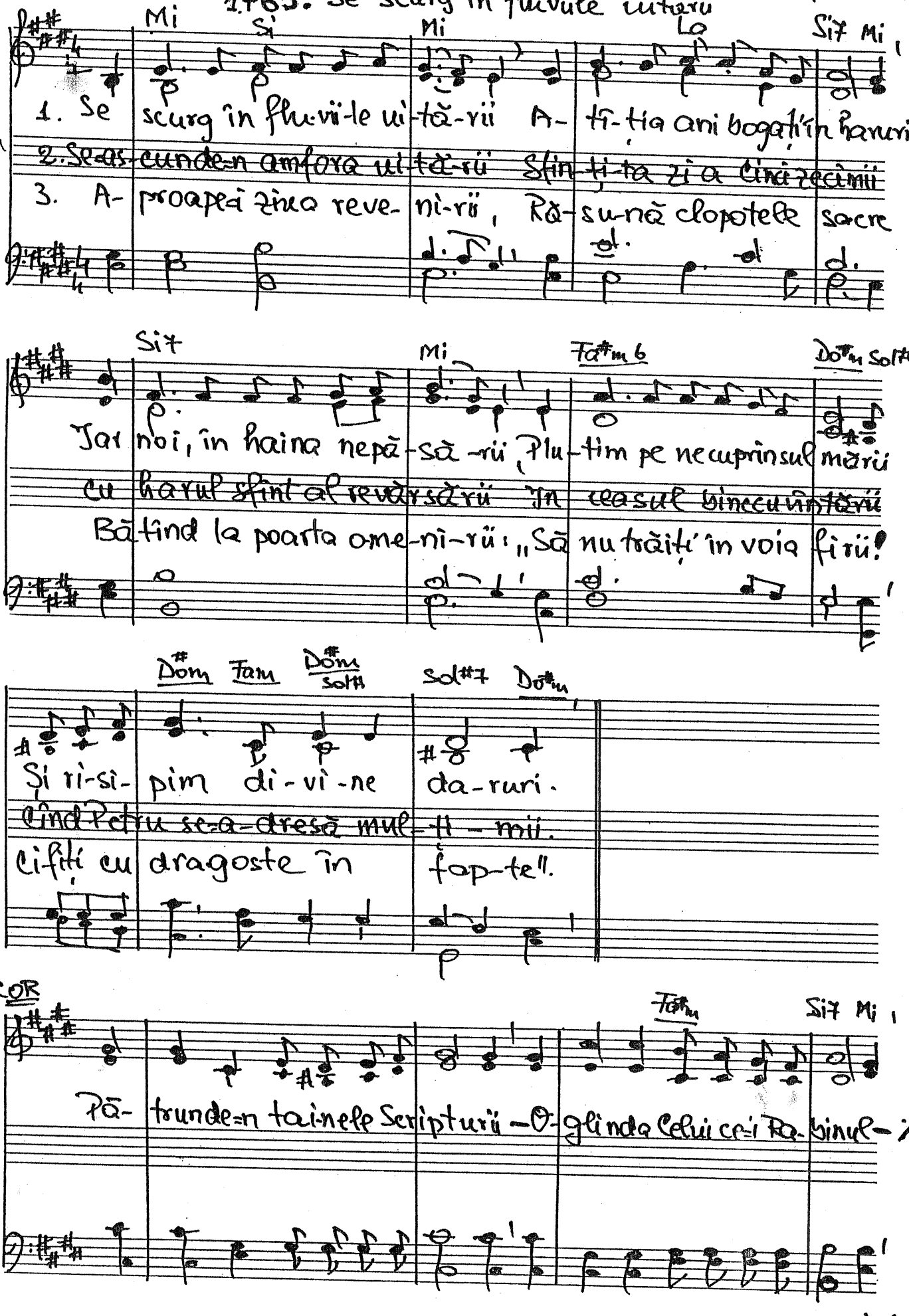

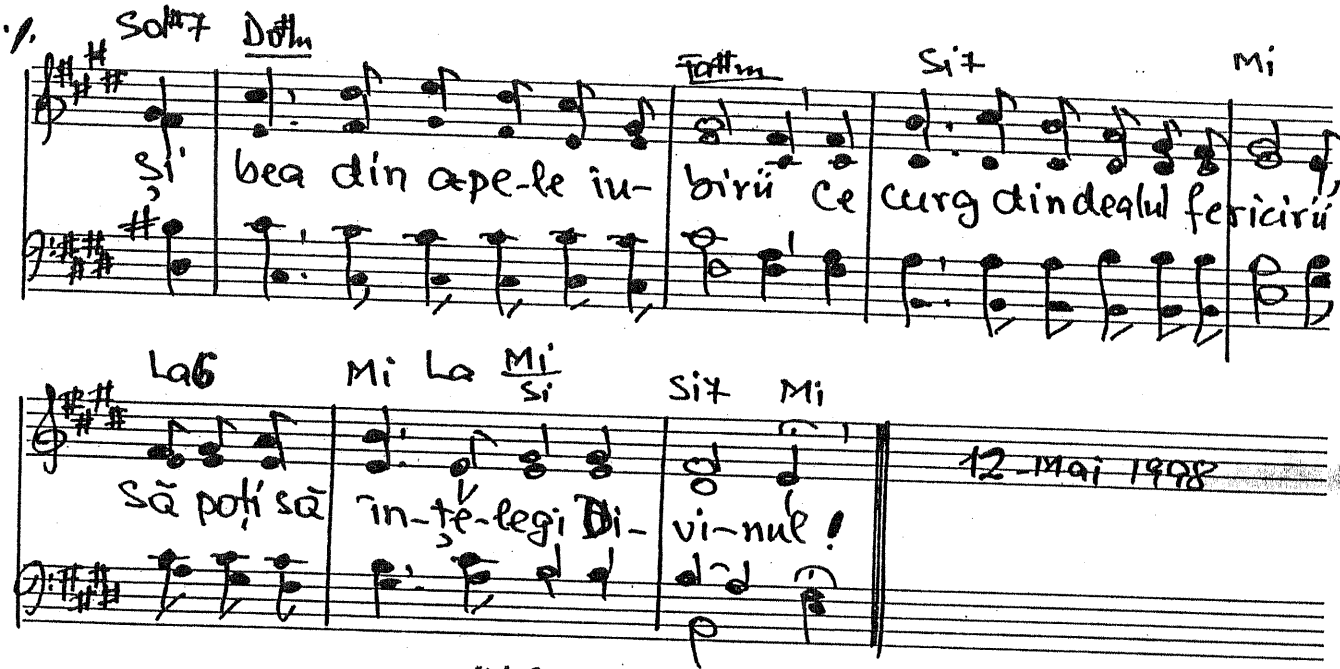

1766. Slujind în așteptare

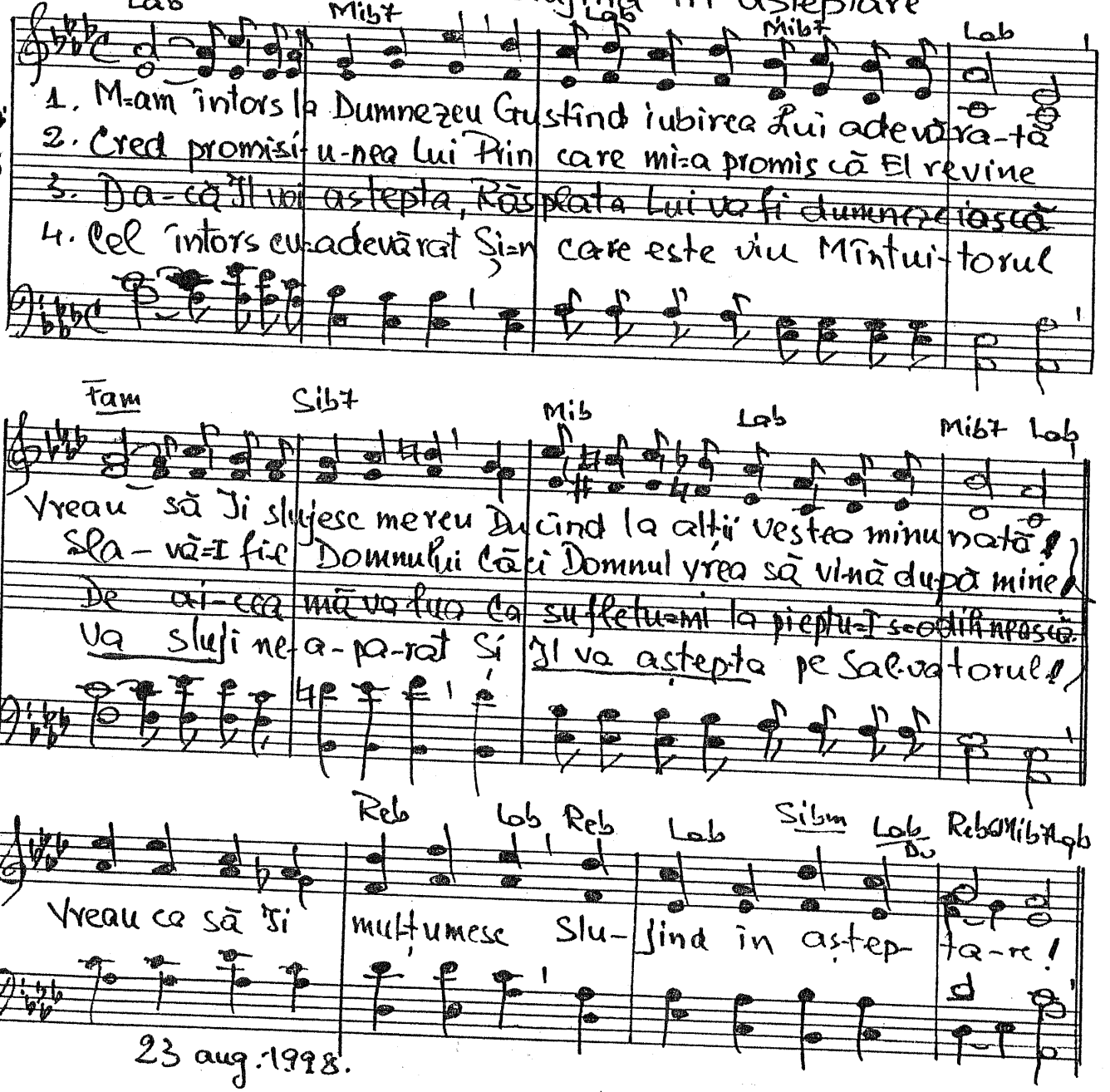

1767. Poate azi ți s-a răcit

Versuri prelucrate

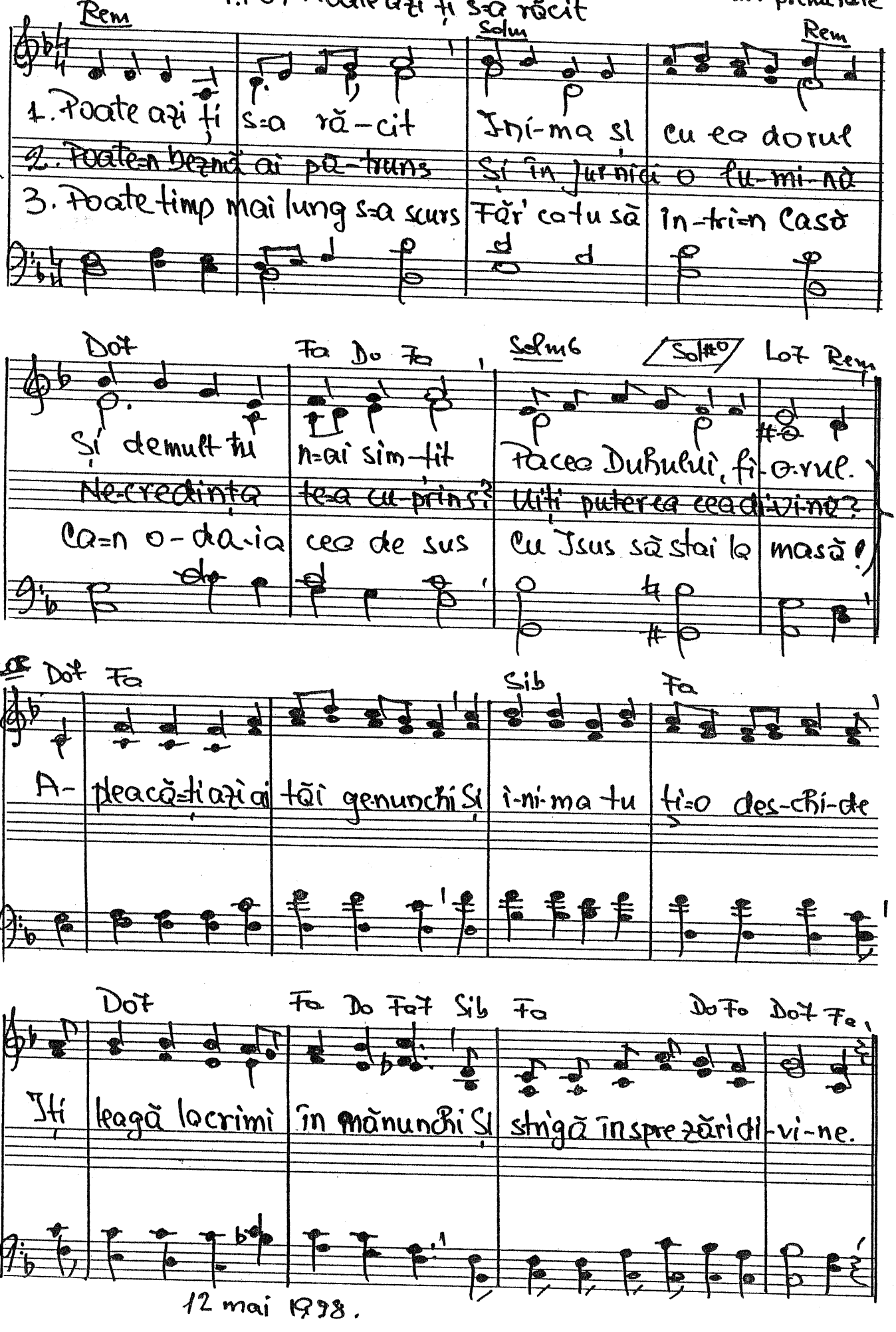

12 mai 1998.

1.768. De splendoarea slavei Tale

versuri prelucrate.

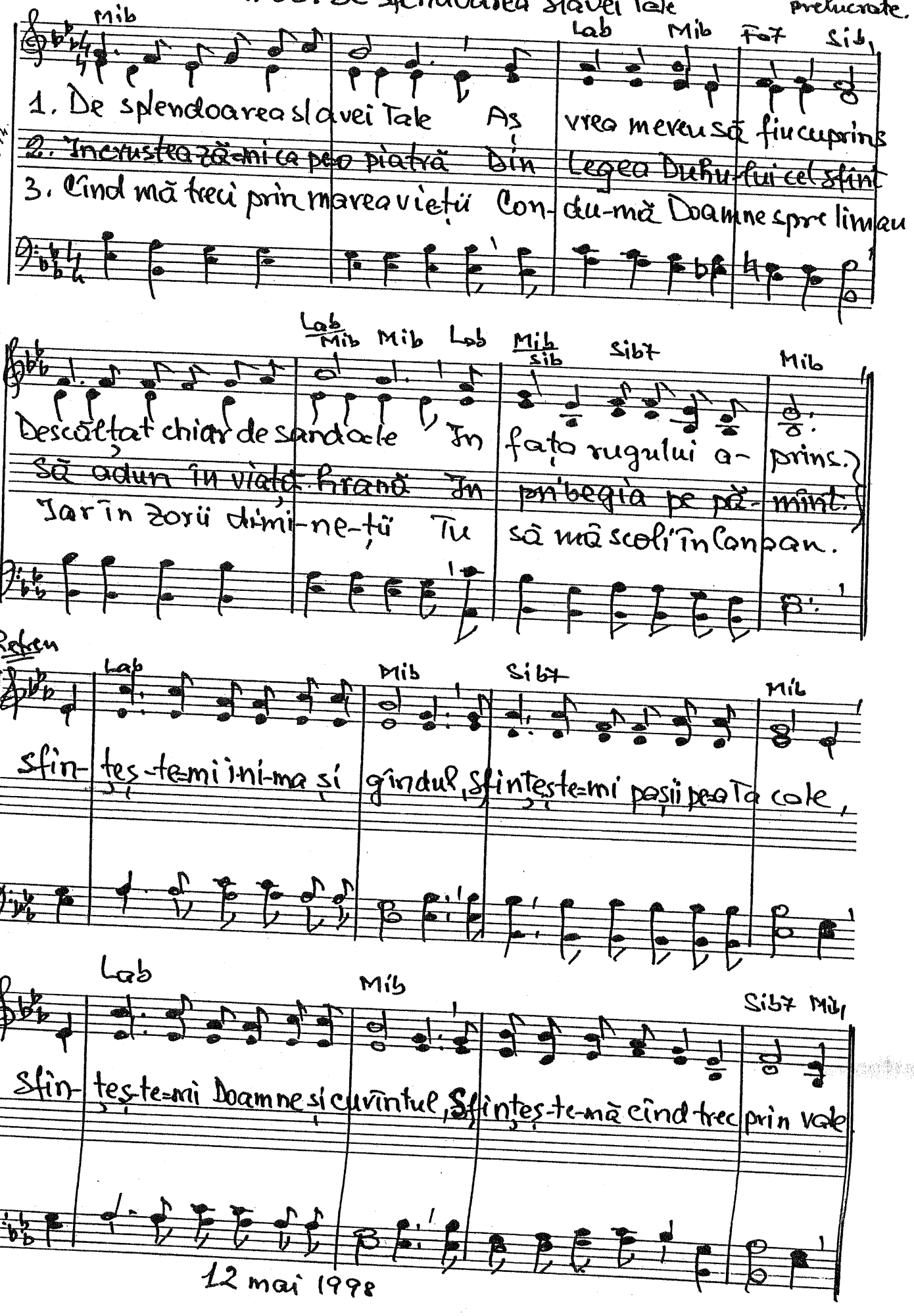

12 mai 1998

1769. Ce-aș fi fost?

versuri prelucrate

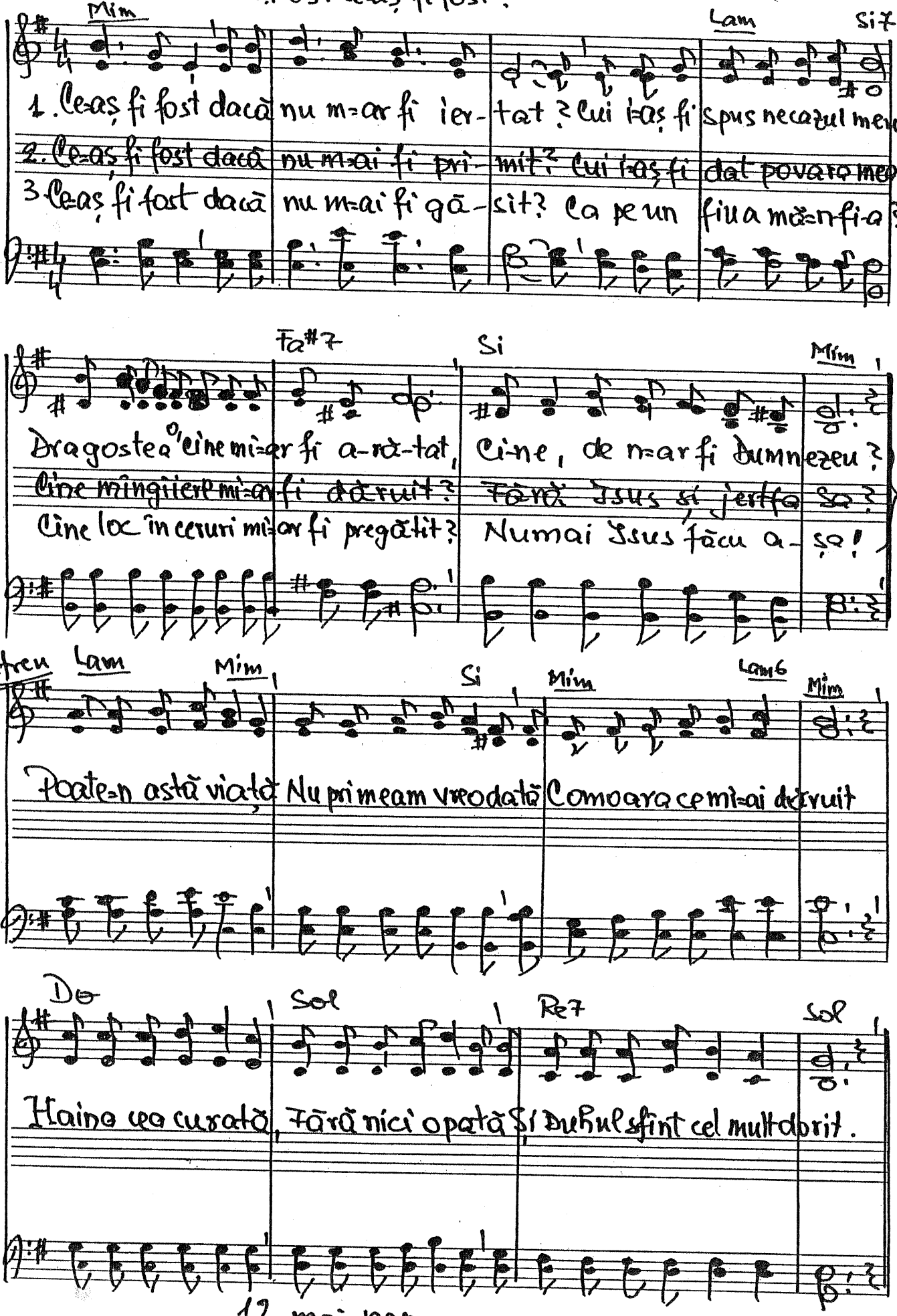

12 mai 1998

1.770. Răbojul timpului trecut

Versuri prehecrate

Fam — Mib7 — Lab

1. Ră- bo-jul timpului trecut cu- prinde tot ce ai făcut
2. In a-nul care=ncet s=a scurs la Domnul suflete=ai adus?
3. Căci, iată=n faţa ta s=a=ntins o coală albă de zapis
4. Te spală sîngele cel sfînt vărsat de Domnul pe pămînt?

Fam — Do — Fam

Şi a plecat pe cetlu- it cu ce=ai vorbit sau ai gîndit
L=ai proslăvit şi L=ai vestit Şi=a- tunci cînd greul te=a lovit?
Şi totul ce pe ea s=a scris Va fi la Domnu=n cer trimis.
Sau eşti mereu mai păcătos Şi mai departe de Hristos?

Refren

Do — Fam — Mib7 — Lab

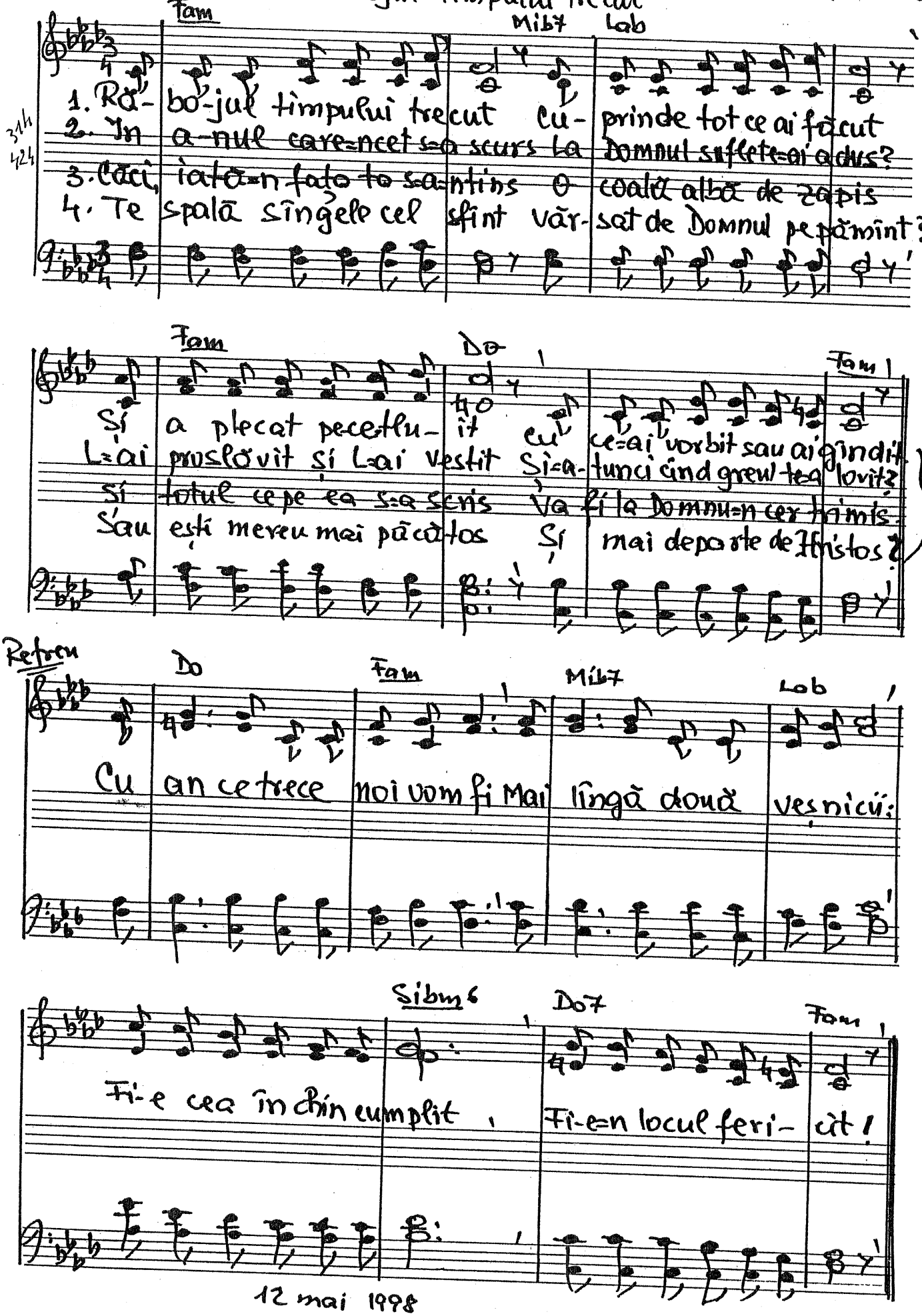

Cu an ce trece noi vom fi Mai lîngă două veşnicii:

Sibm6 — Do7 — Fam

Fi-e cea în chin cumplit, Fi-e=n locul feri- cit!

12 mai 1998

1.771. Te văd în roua dimineții

versuri prelucrate

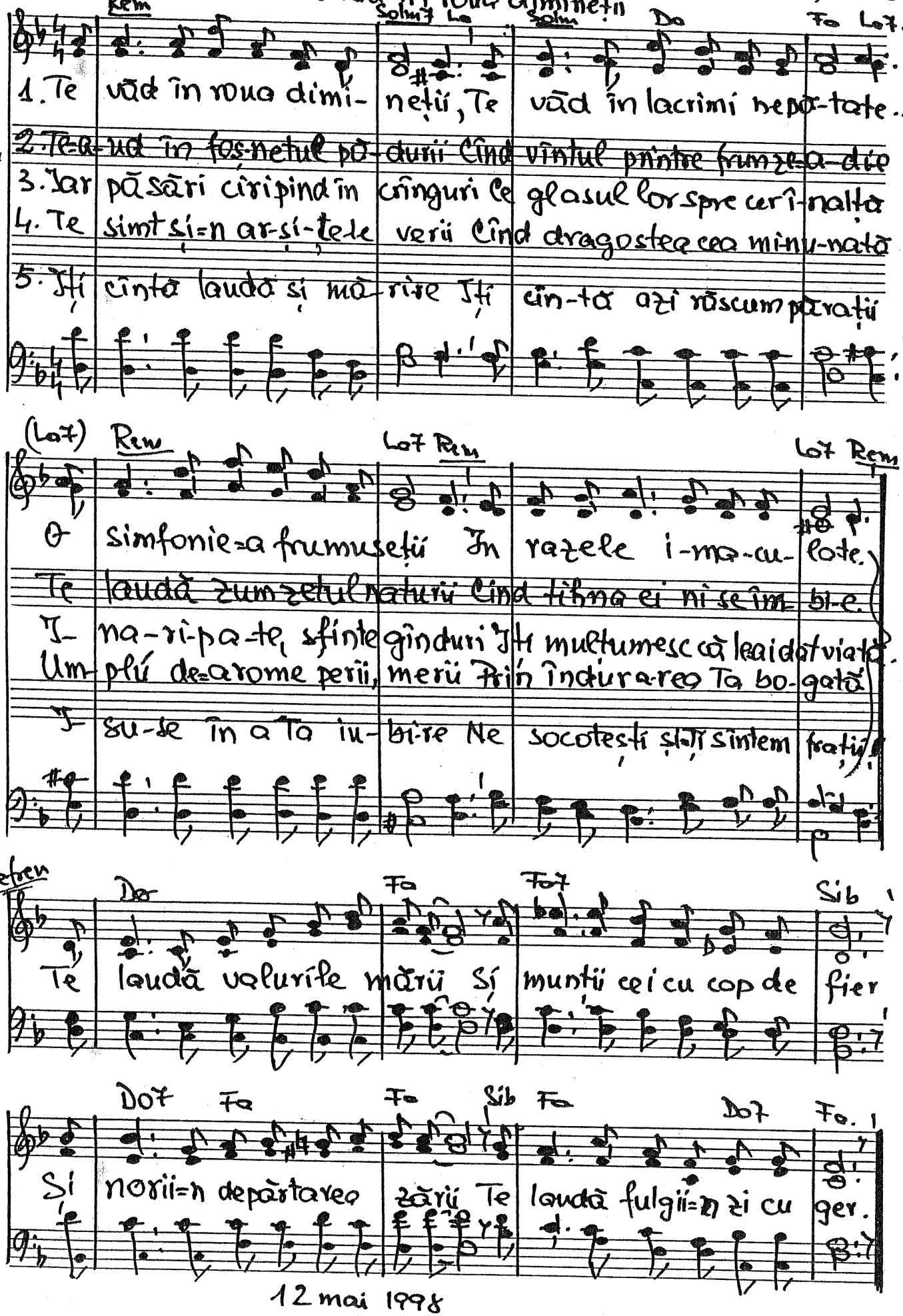

12 mai 1998

1772. Urări de ziua nunții tale

Versuri prelucrate

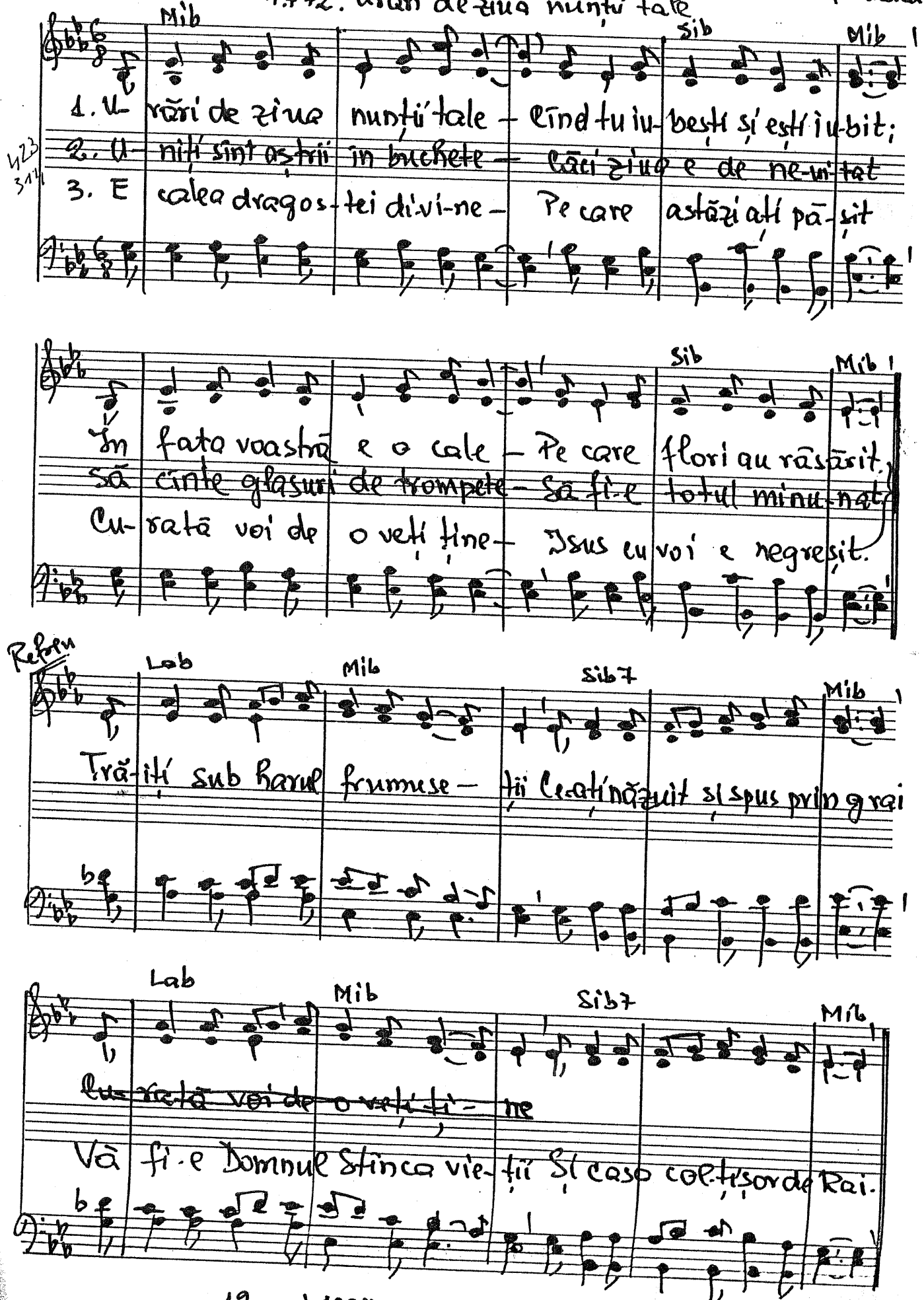

12 mai 1998

1773. Un drum anevoios, spinos

versuri prelucrate.

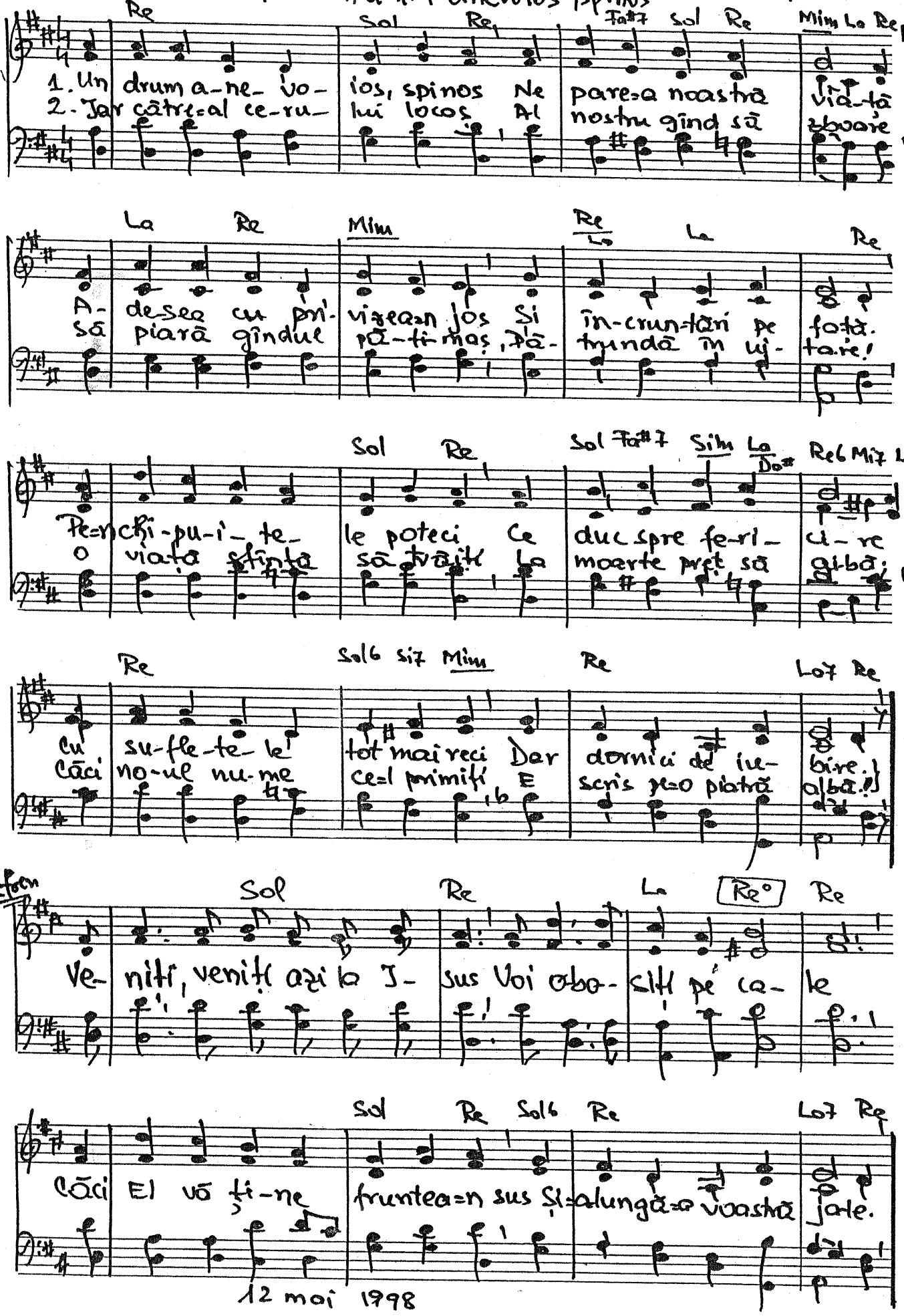

1774. [redacted]. Divinitatea ajunsa răstignită

319

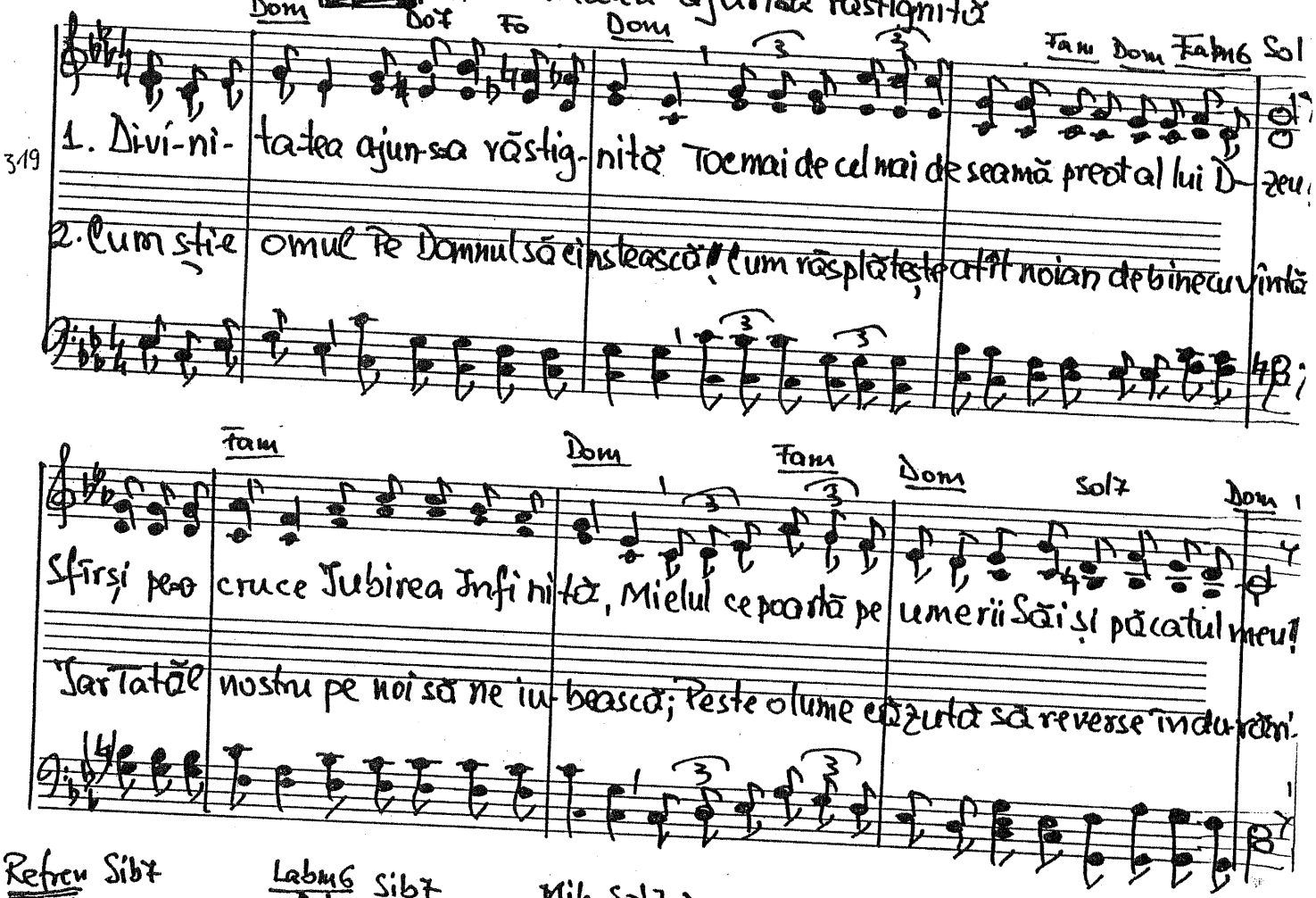

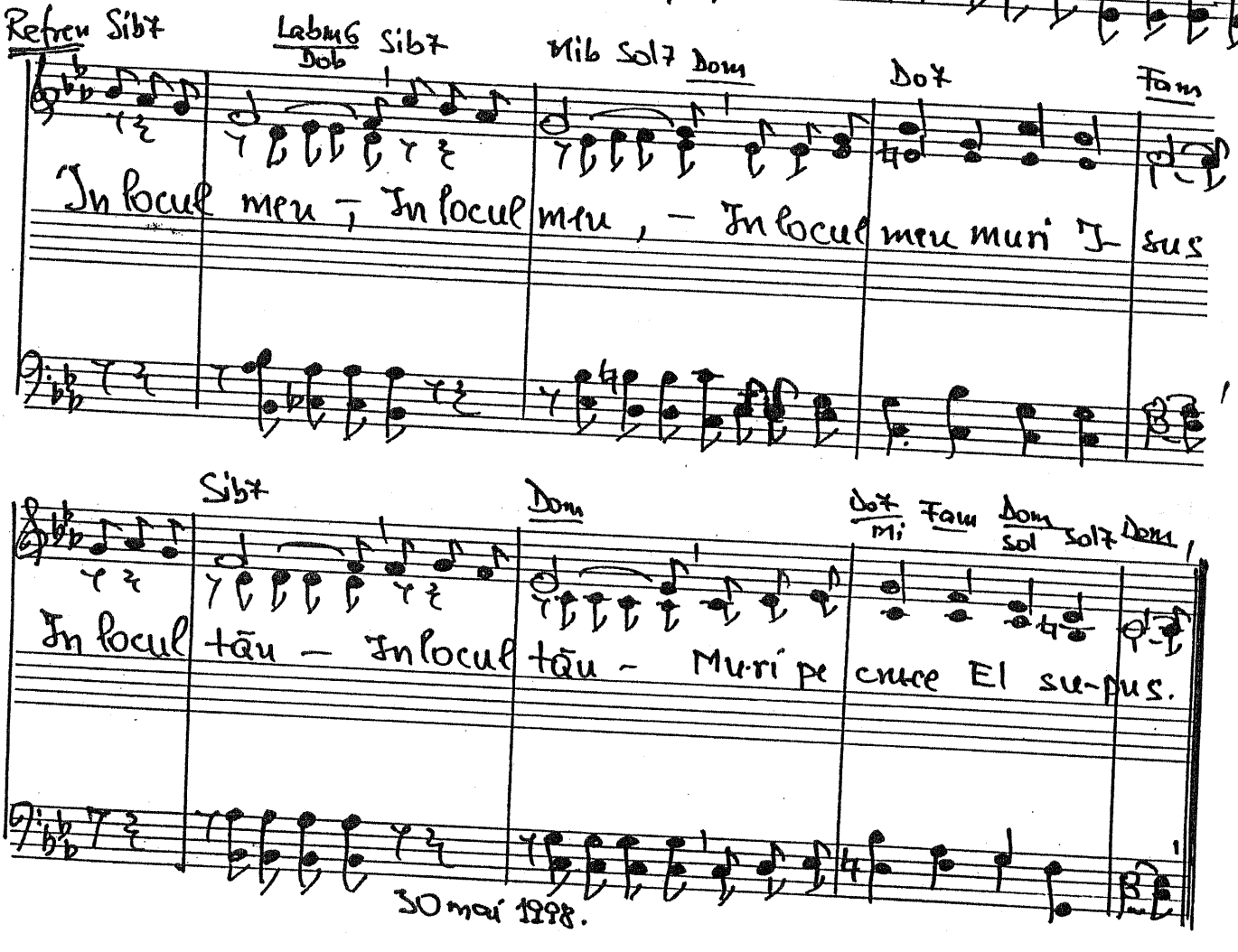

30 mai 1998.

1775. În nepăsare-adîncă ferecați

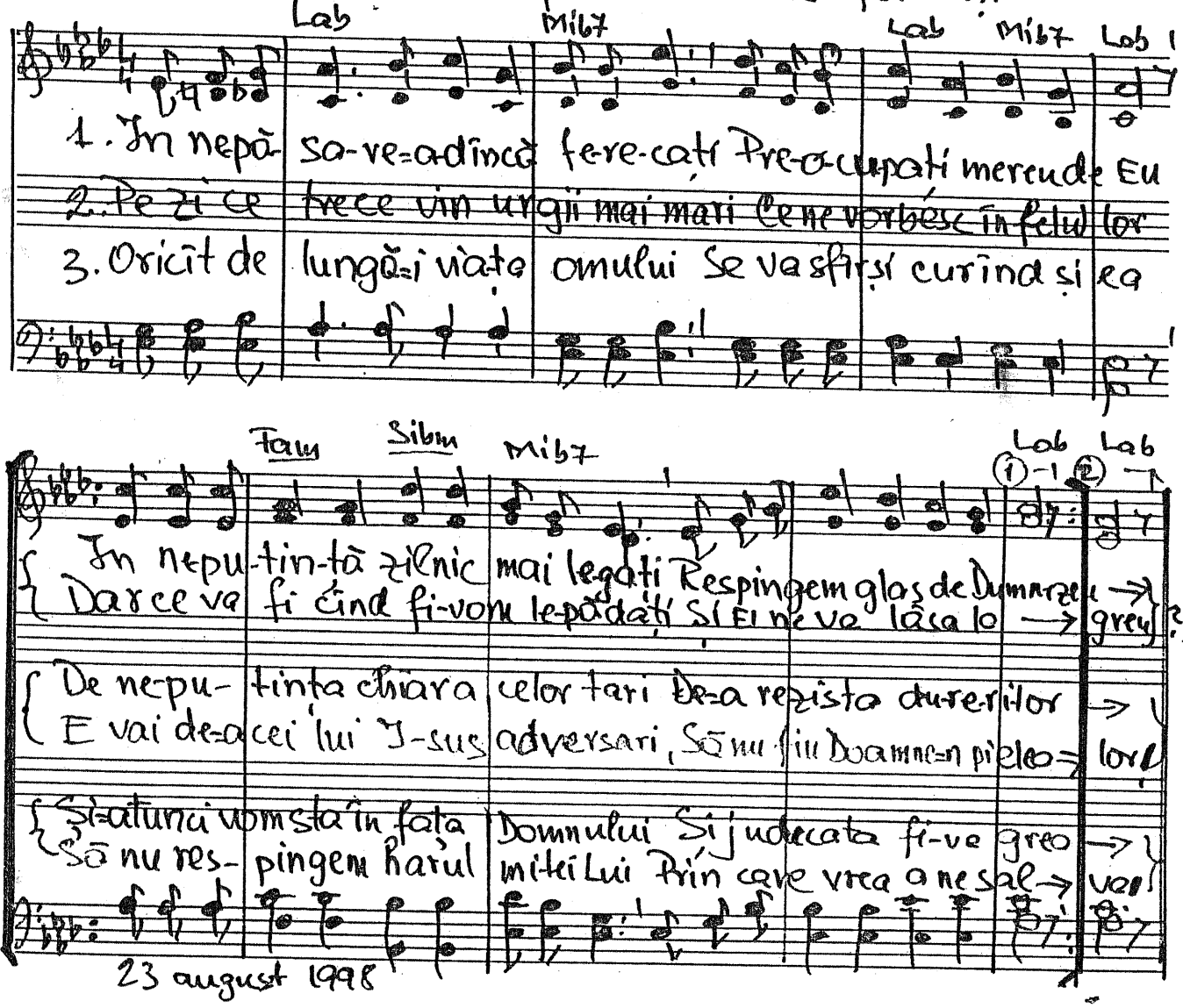

23 august 1998

1776. La fiul cel risipitor

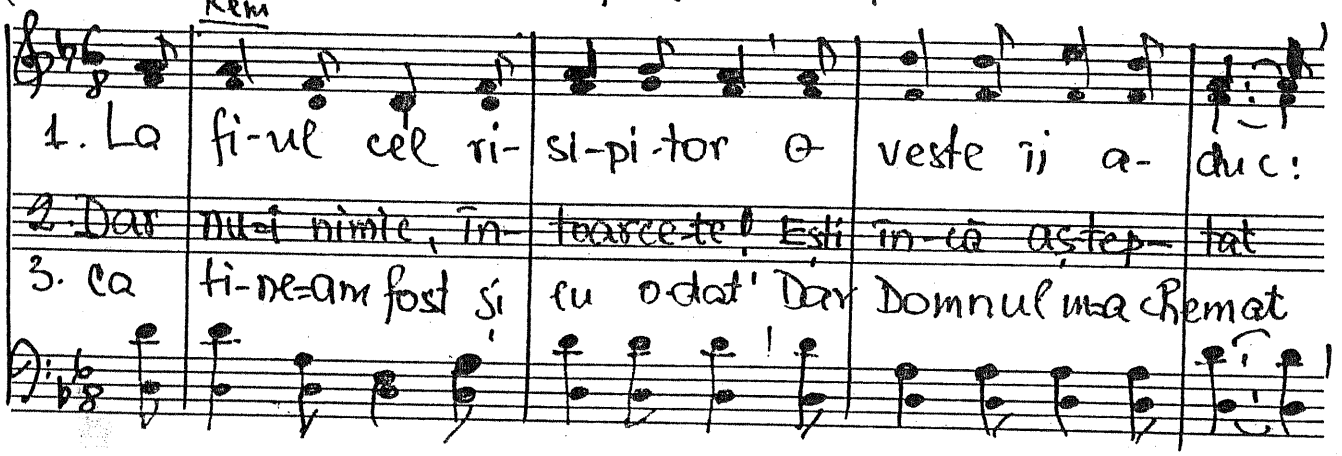

1/(176)

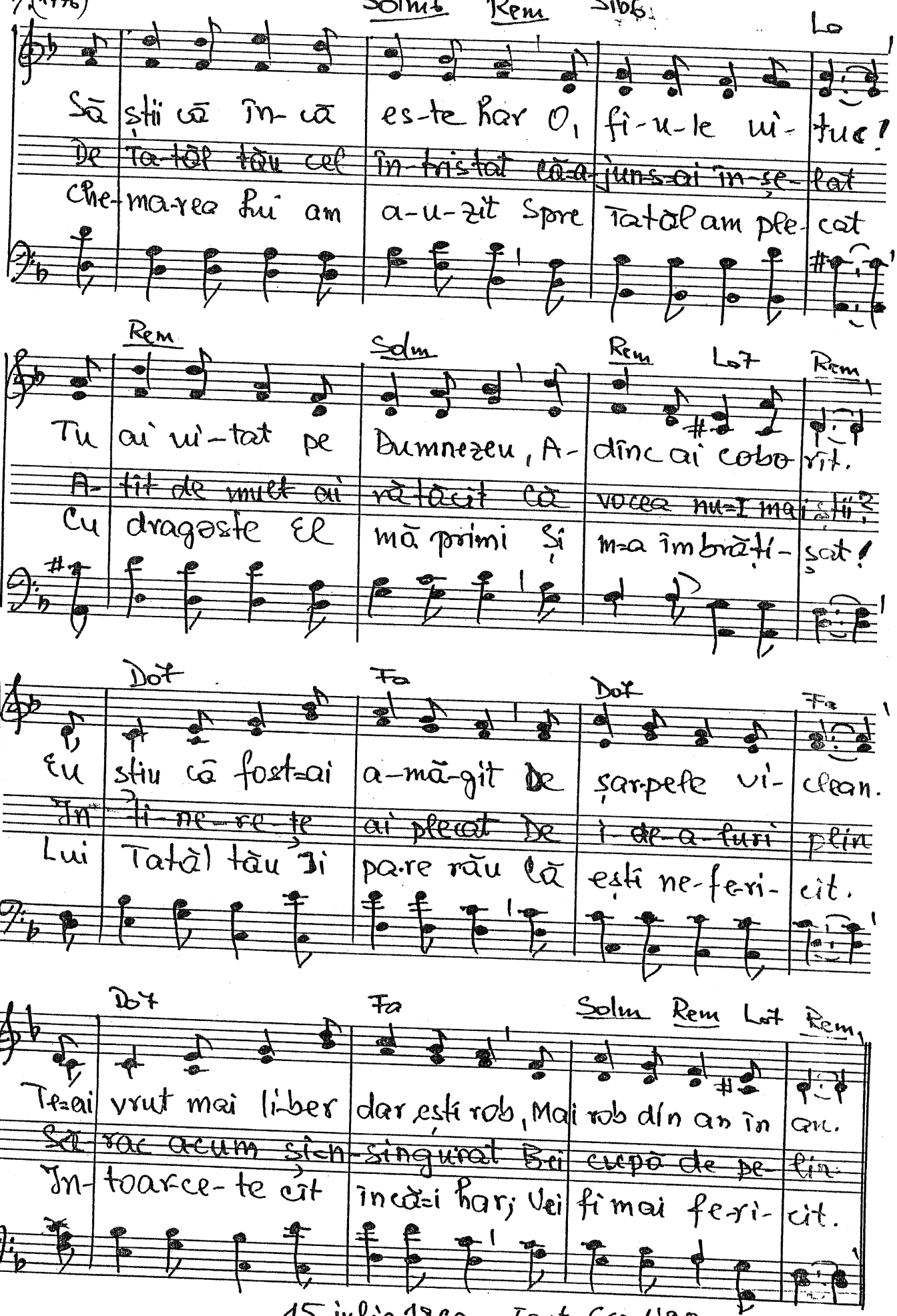

15 iulie 1960 Text 6sept.'98

216

1777. Sînt purtat către slava eternă

I Tes. 5.9.

Re La7 Re

1. Sînt pur-tat către slava e-ter-nă De un Domn care mult m-a iubit

2. Știu că n-a rînduit la mî-ni-e Nici un tată pe fiul iu-bit

Re7 Sol La7 Re

O cro-tit sînt de mîna cea fermă, Voi vedeți că-s deplin liniștit!

Cum să credeți că poate să fie Un co-pil mîntuit o sîn-dit?

Si7 Mim La7 Re

Ca și fiul ce vi-ne la tatăl Ca să-și pună pe piept capul său

De I-sus a-li-pi-ți-vă tare El e chipul Părintelui nost'

Si7 Mim La7 Re

Tot a-șa, cu credință tu caută-L Pe cerescul Părinte al tău!

Să dis-pa-ră-n-doia-la cea mare, Necredința și tot ce a fost!

./.(1777)

Re La7

Mai mult ca tatăl cel pămîntesc – Ce-n toate e un om limitat –

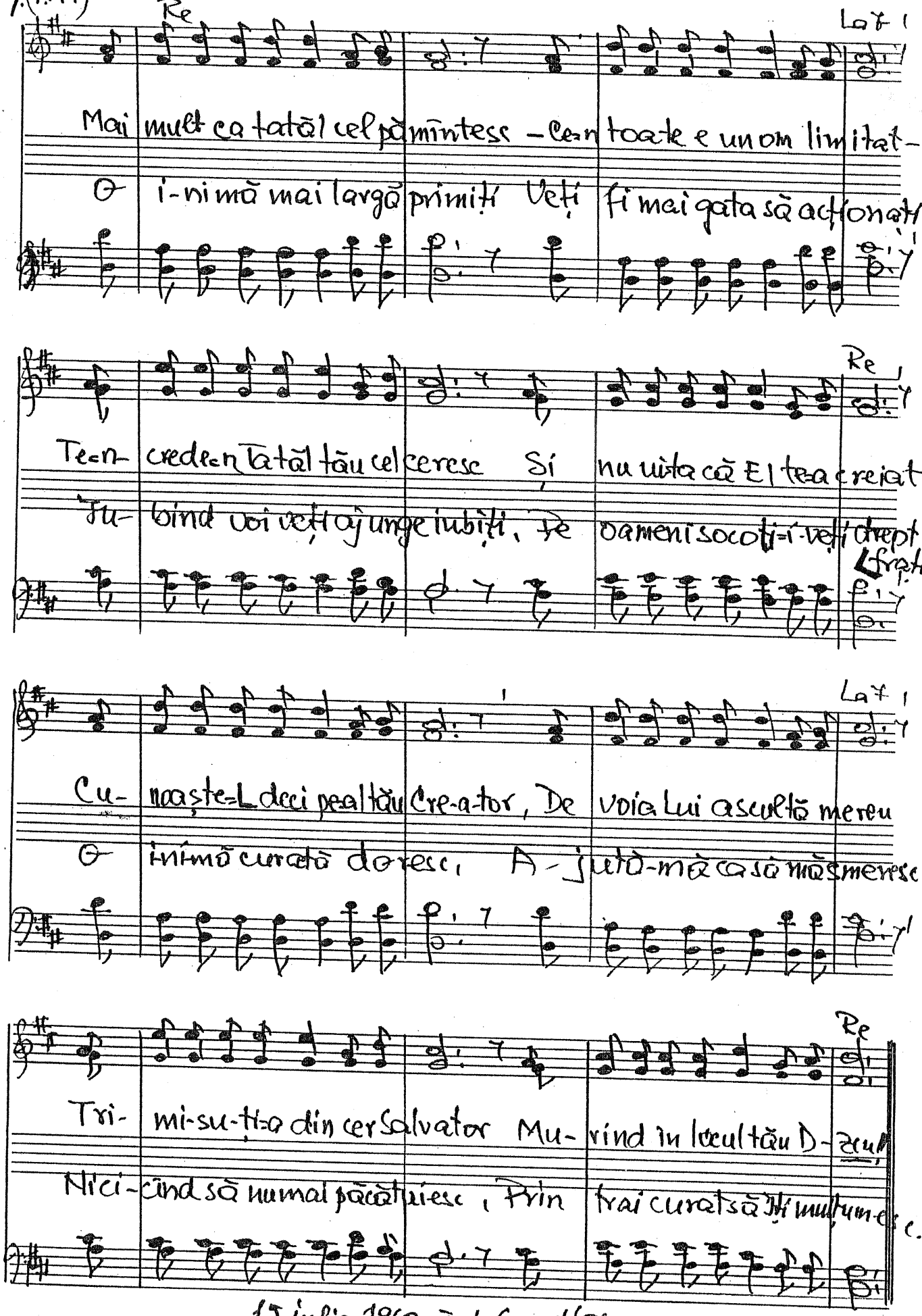

O i-nimă mai largă primiți Veți fi mai gata să acționați

Re

Te-n- crede-n Tatăl tău cel ceresc Și nu uita că El te-a creiat.

Iu- bind voi veți ajunge iubiți, De oameni socoti-i-veți drept frați.

La7

Cu- noaște-L deci pe-al tău Cre-a-tor, De voia Lui ascultă mereu

O inimă curată doresc, A-jută-mă ca să mă smeresc

Re

Tri- mi-su-ți-a din cer Salvator Mu- rind în locul tău D-zeu!

Nici-cînd să nu mai păcătuiesc, Prin trai curat să Îți mulțumesc.

15 iulie 1960 Text, 6 sept. '98

233

1779. Tu ești Domnul Dumnezeu

Is. 49.16

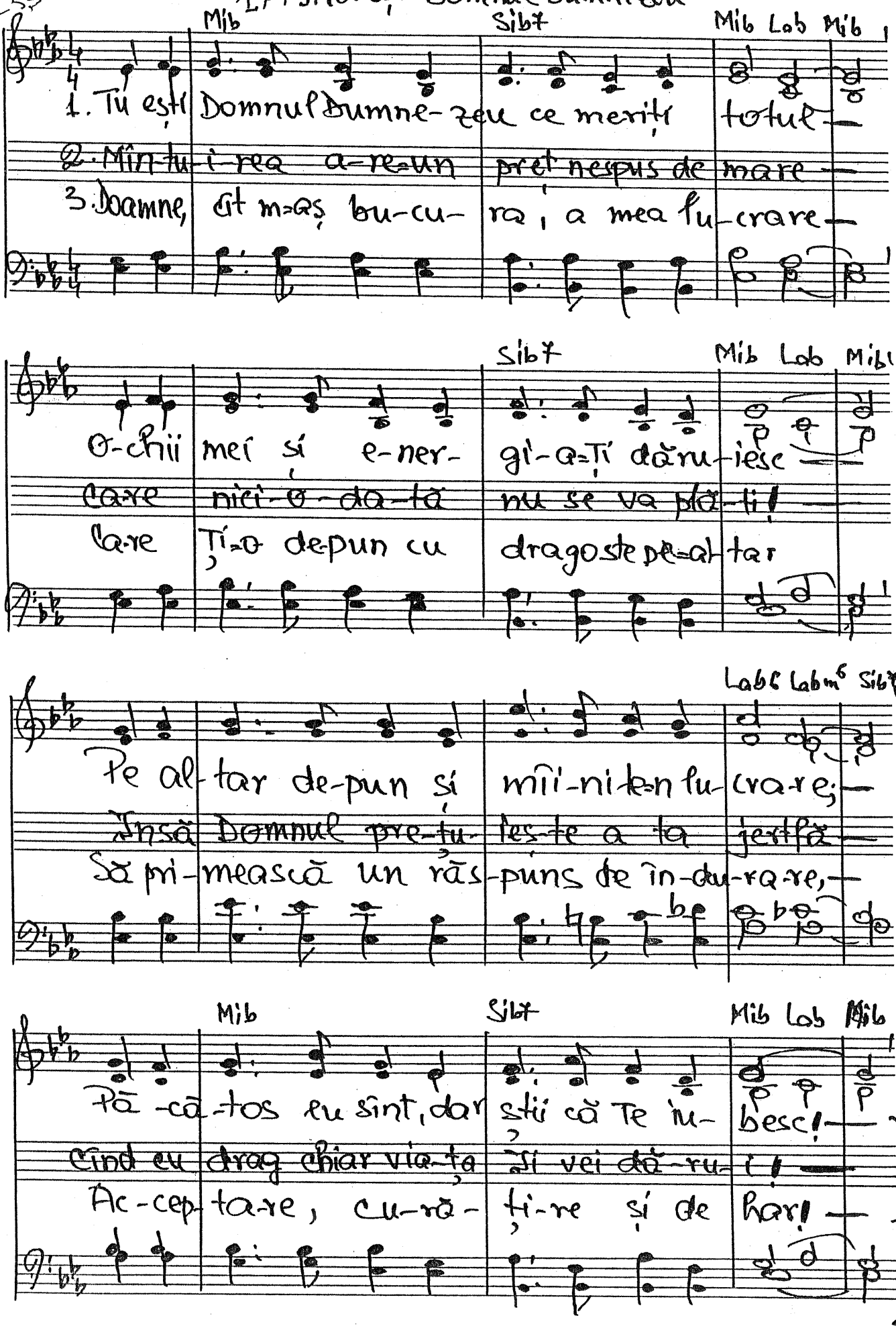

Refren
Sib7 Mib Sol7 Dom
M=ai săpat pentru veci
M=ai să-pat pentru veci
Sib7 Mib Reb Fa7 Sib
M=ai săpat adînc-n su-se-n palma Ta
Mib Sib7 Mib Sol7 Dom
Nu cumva să mă uiți
Nu cum-va să mă uiți
Sib7 Mib Lab6 Sibsus Sib7 Mib Lab Mib
Chiar o mamă pe copil de ar ui-ta
A ui-ta.
T de ar ui-ta.

9-II-1993

Trio CORDEFETE. D

1780. Domnul este o OAZĂ de iubire.

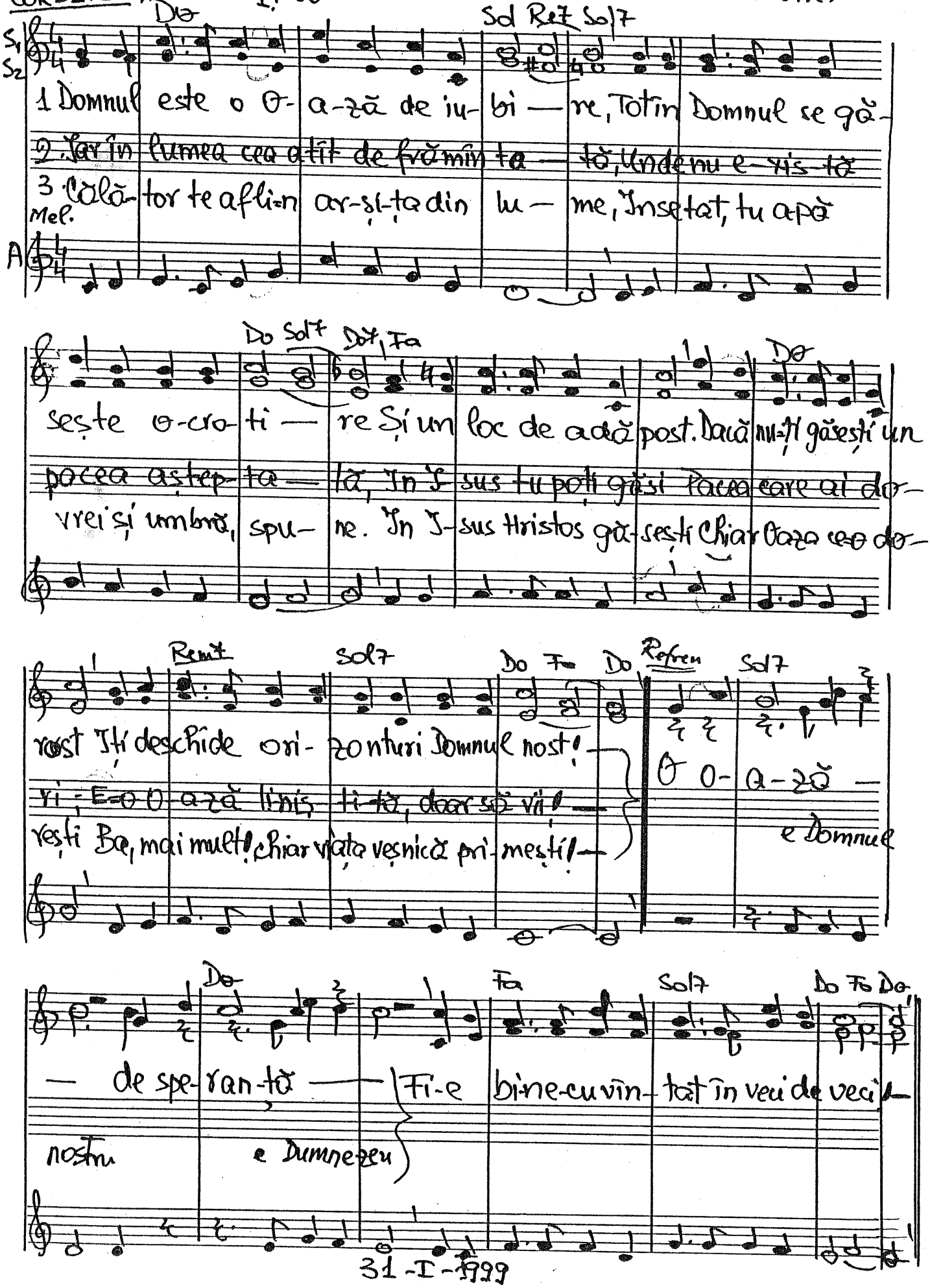

31-I-1999

1781. Fiul sfînt Isus

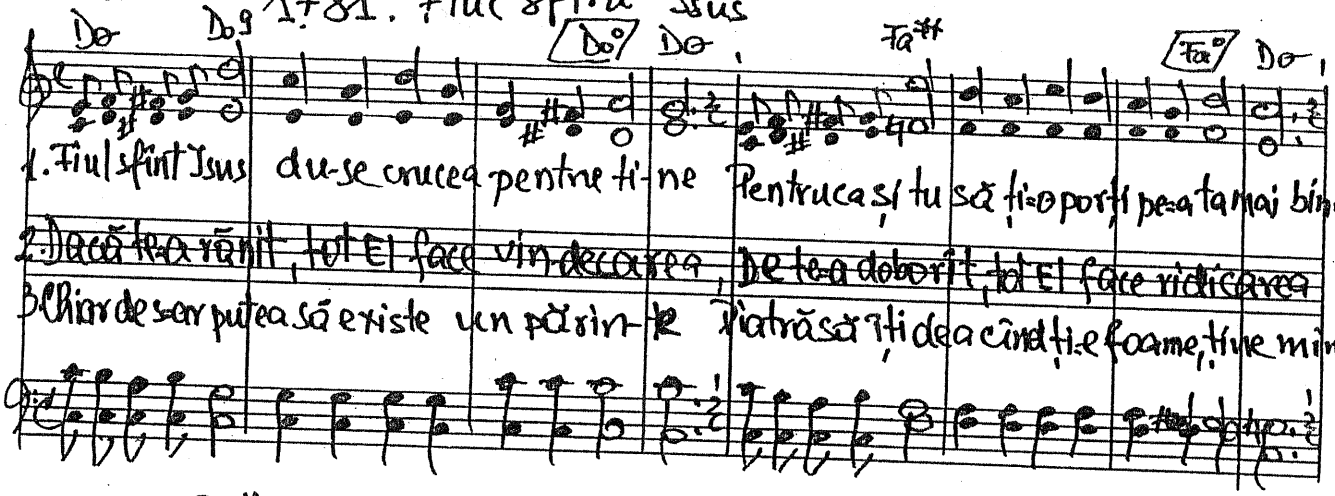

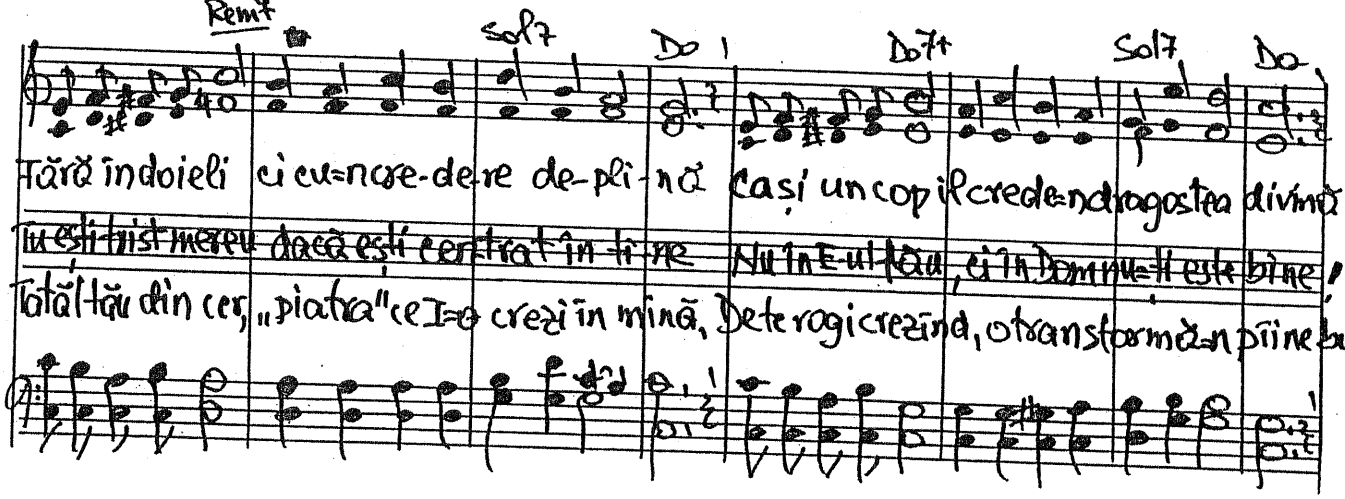

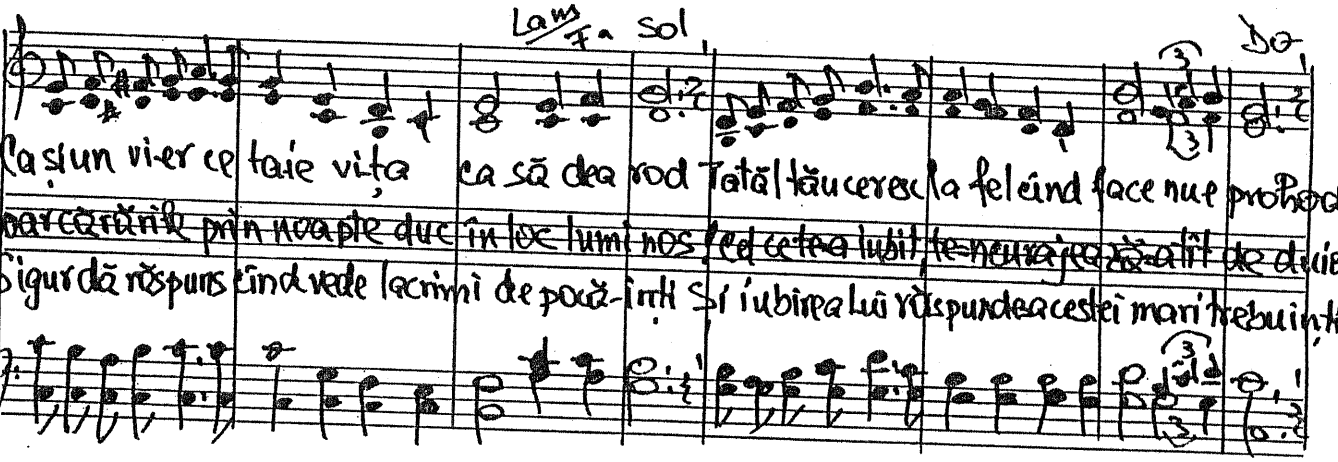

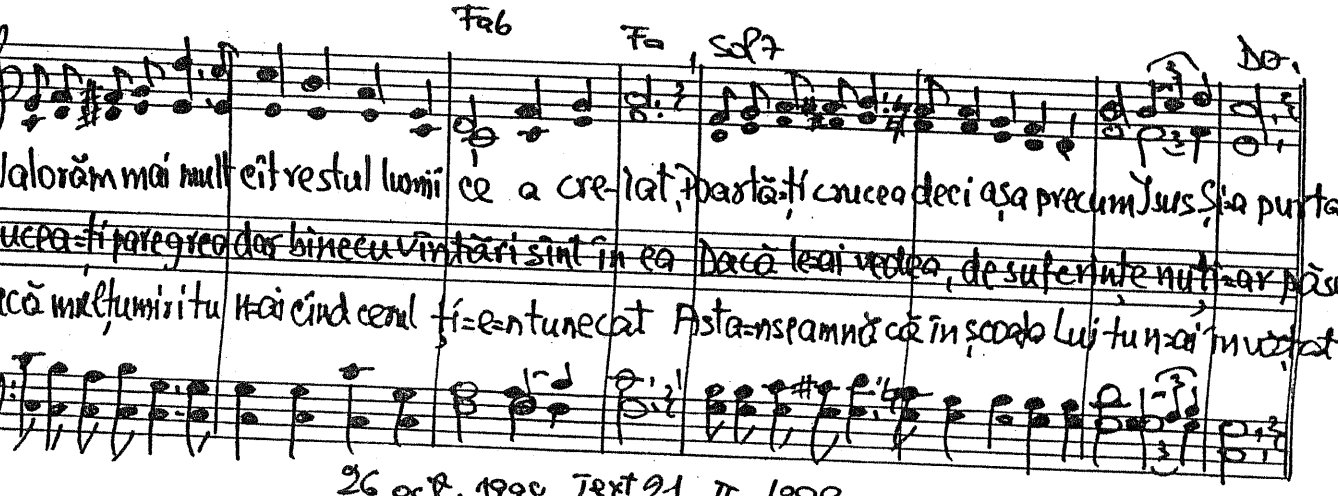

26 oct. 1998 Text 21. II. 1999

solo

1782. De te-umilești, scapi de pedepse

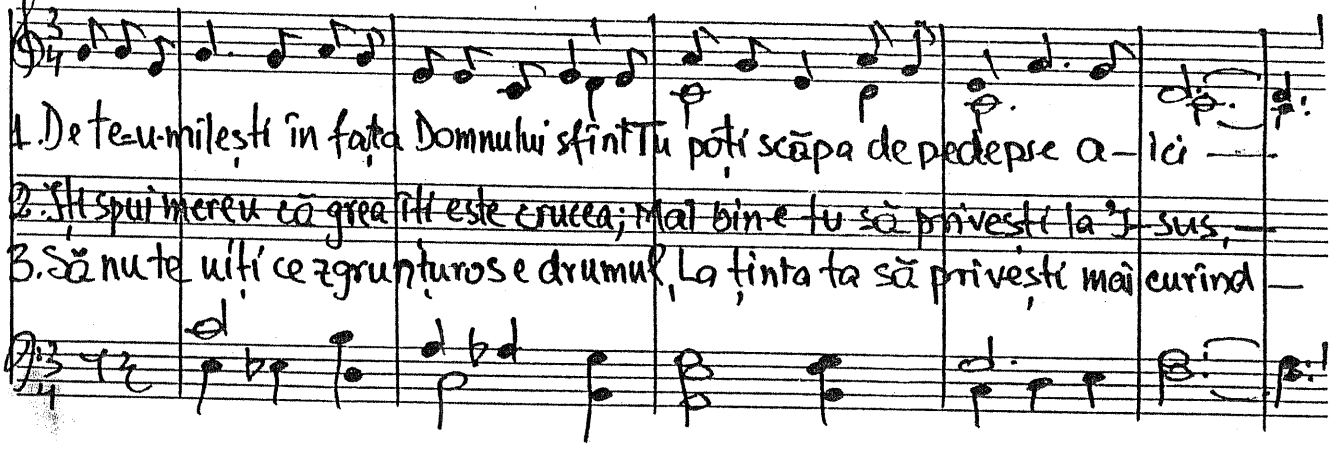

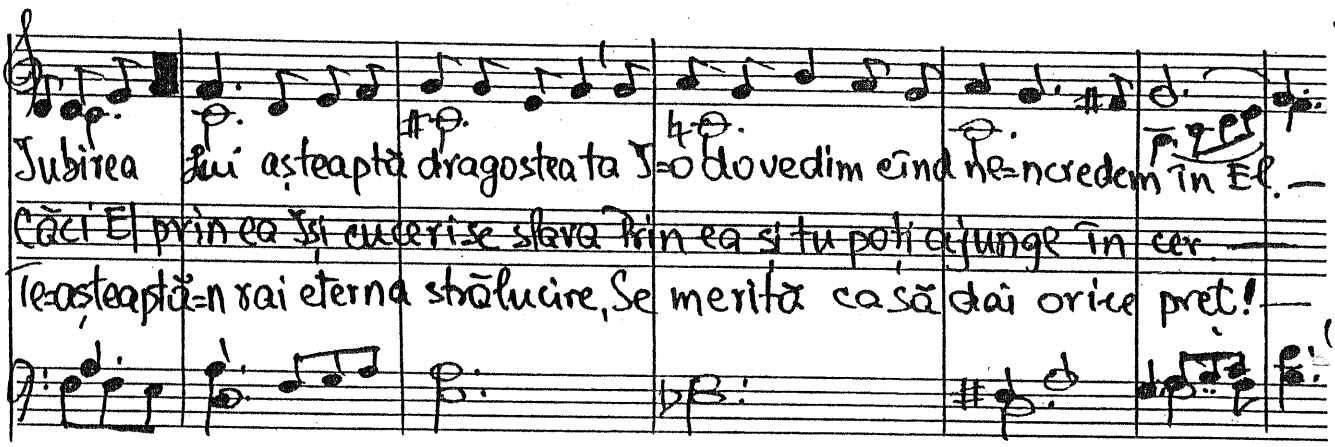

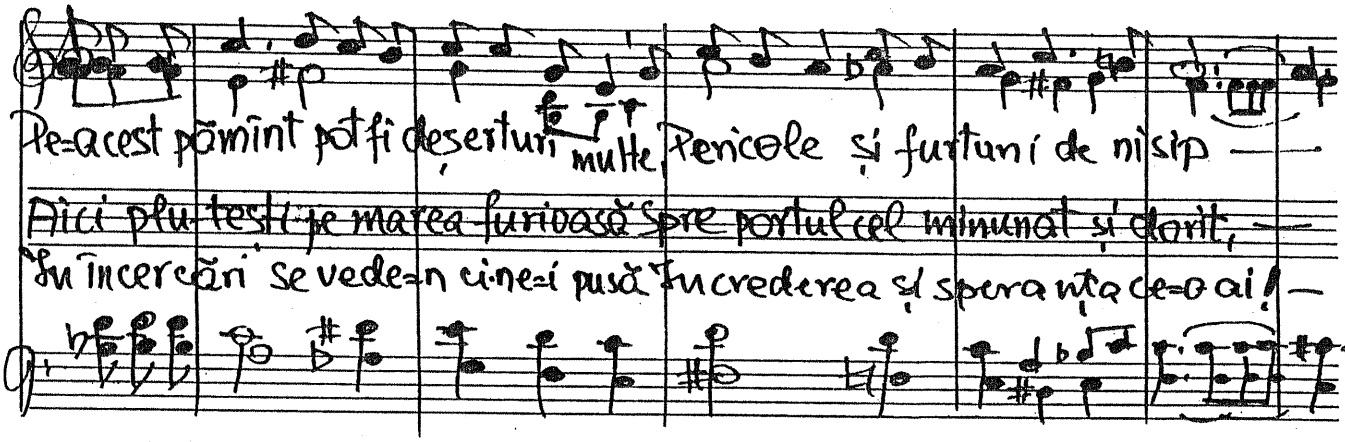

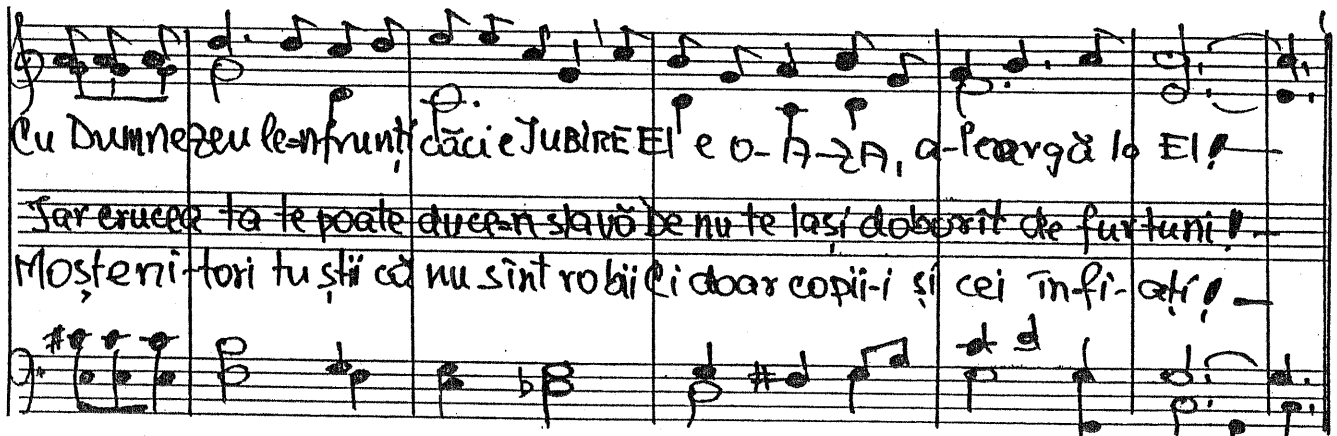

Mel. și text: 21 febr. 1999

1783. Ne bucurăm cînd vin vremi de-nviorare.

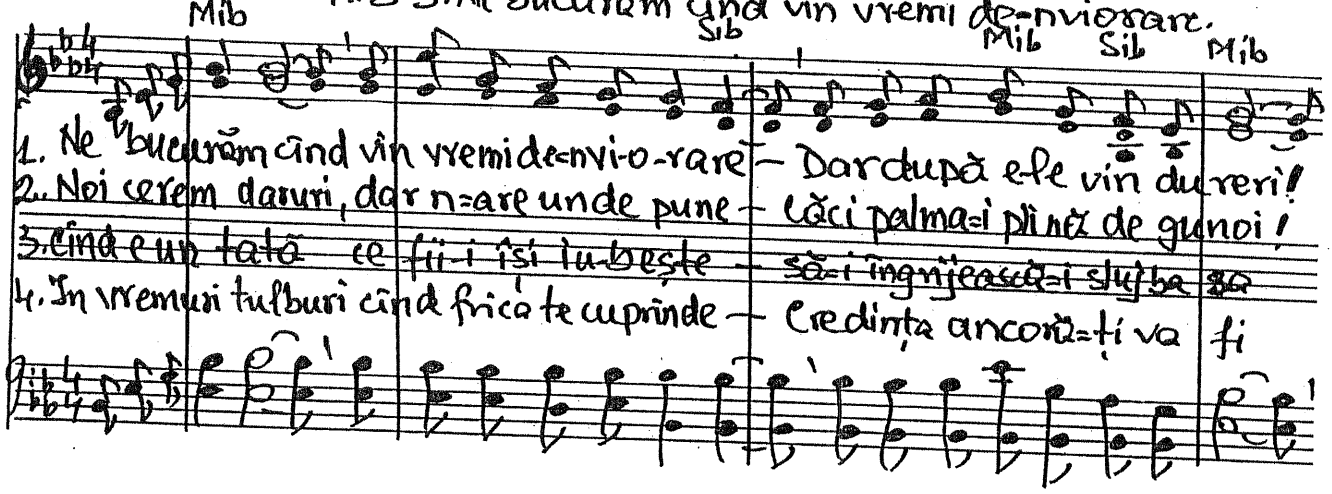

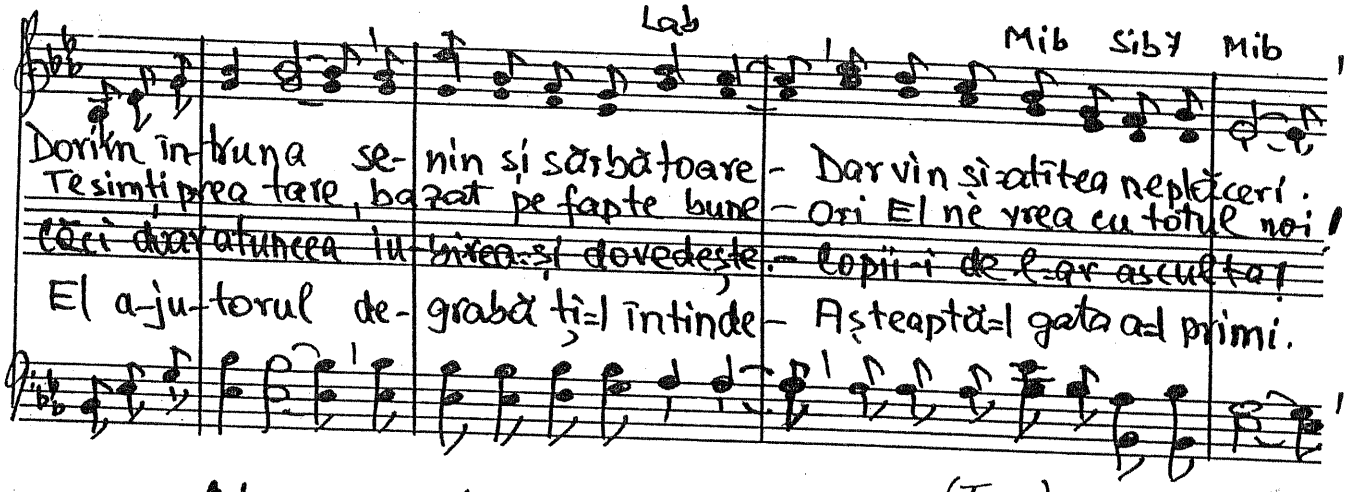

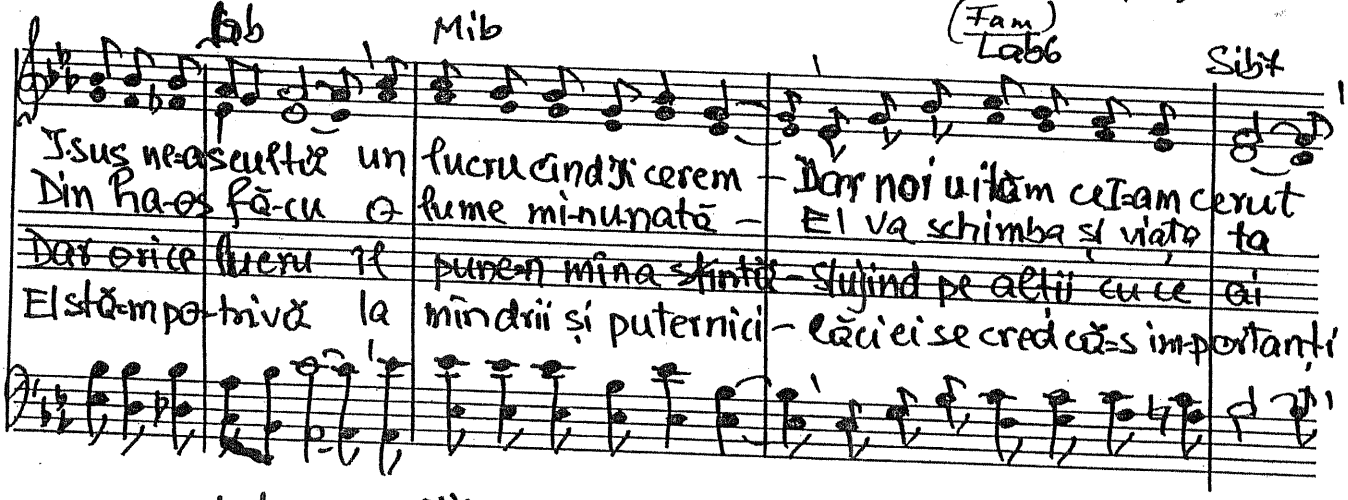

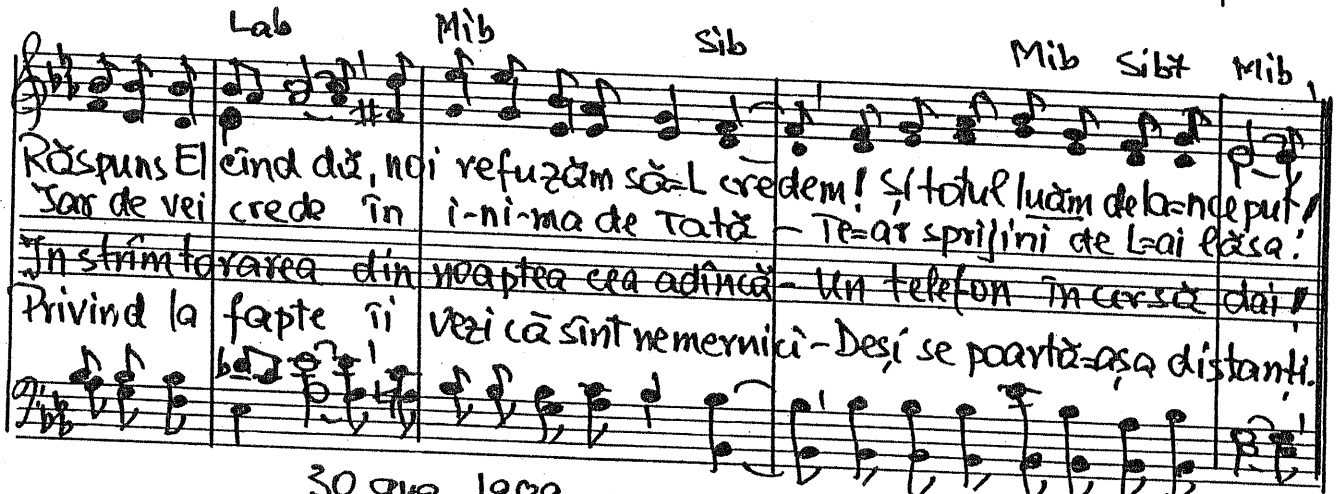

30 aug. 1989 Text 22-II-99

1784. Doamne cînd pe calea vieții

Pavel Corcan
(versuri prelucrate)

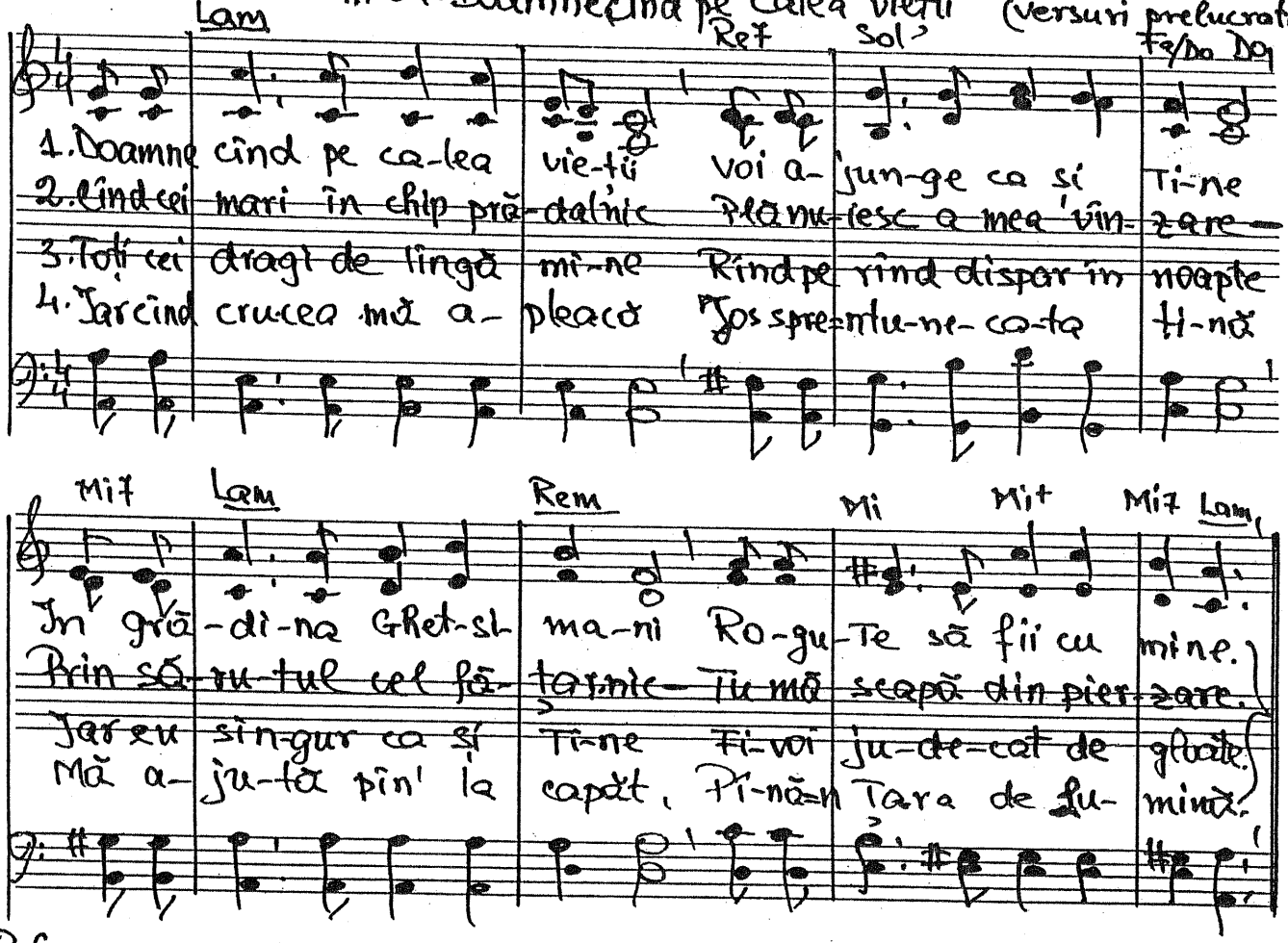

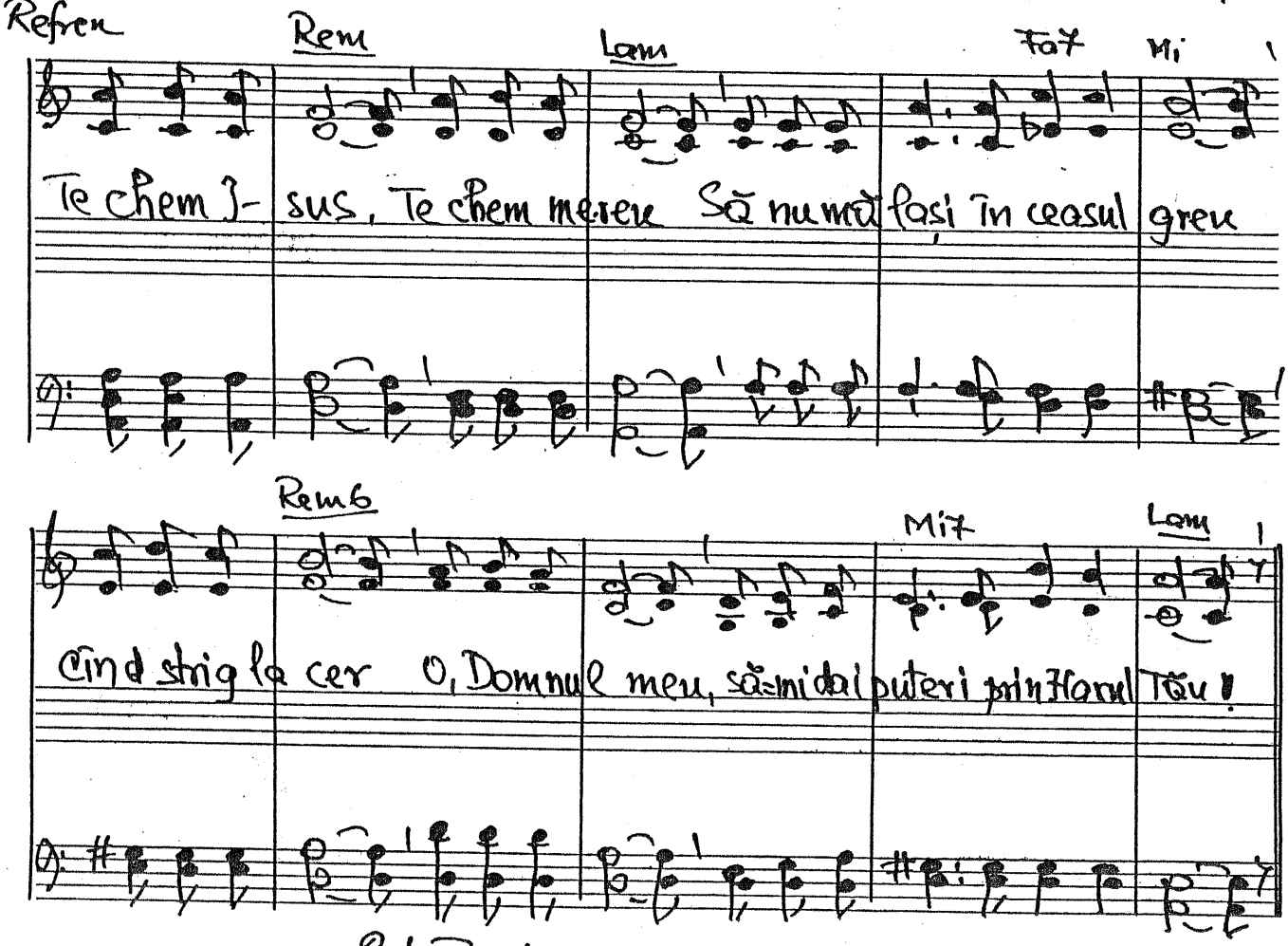

21-III-1989

428

1785. Cînd nu mai ai cuvinte

Pavel Corcan
(Versuri preluorate)

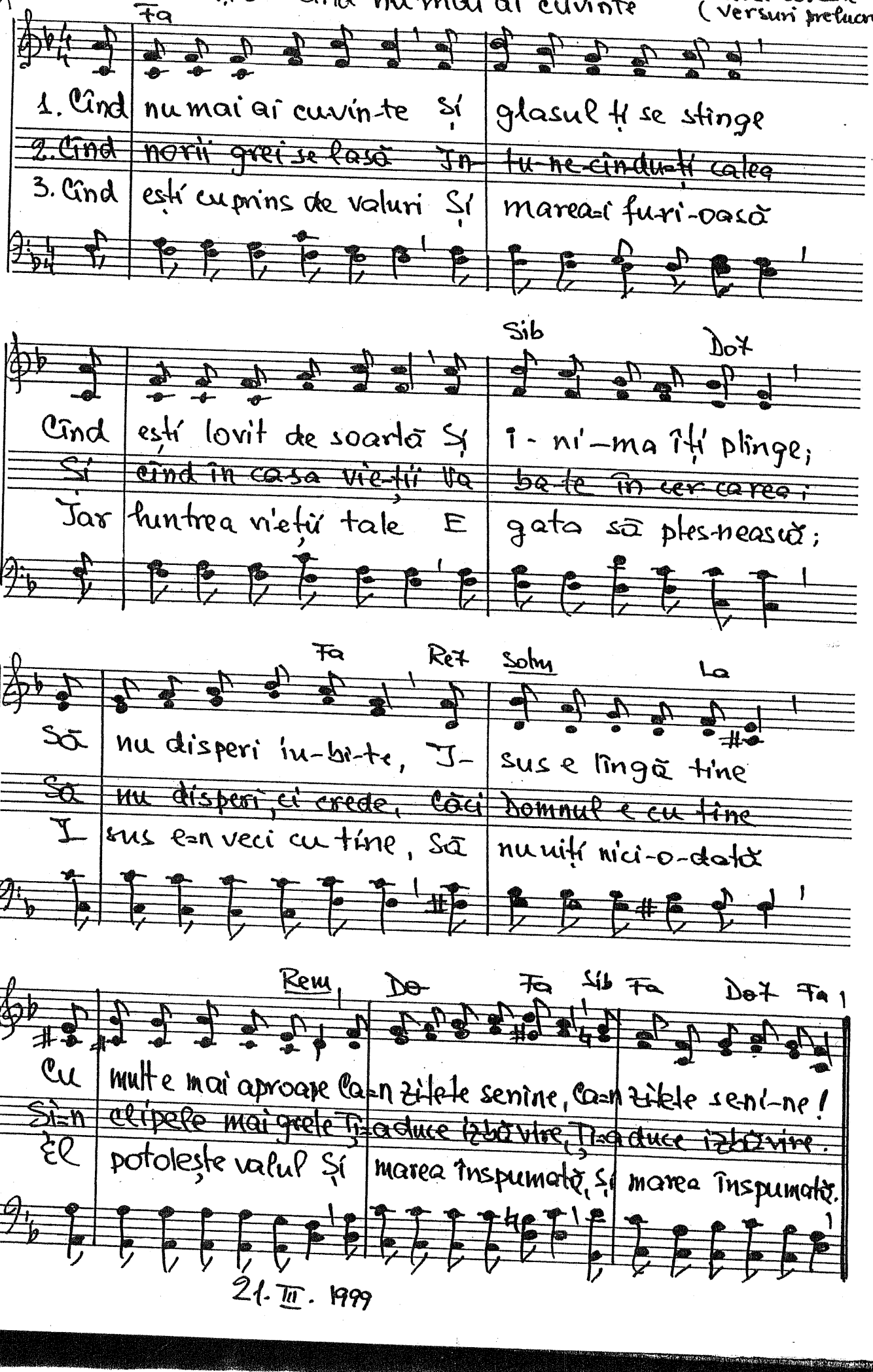

21. III. 1999

1786. Eu nu știu

Pavel Corcon
(versuri prelucrate)

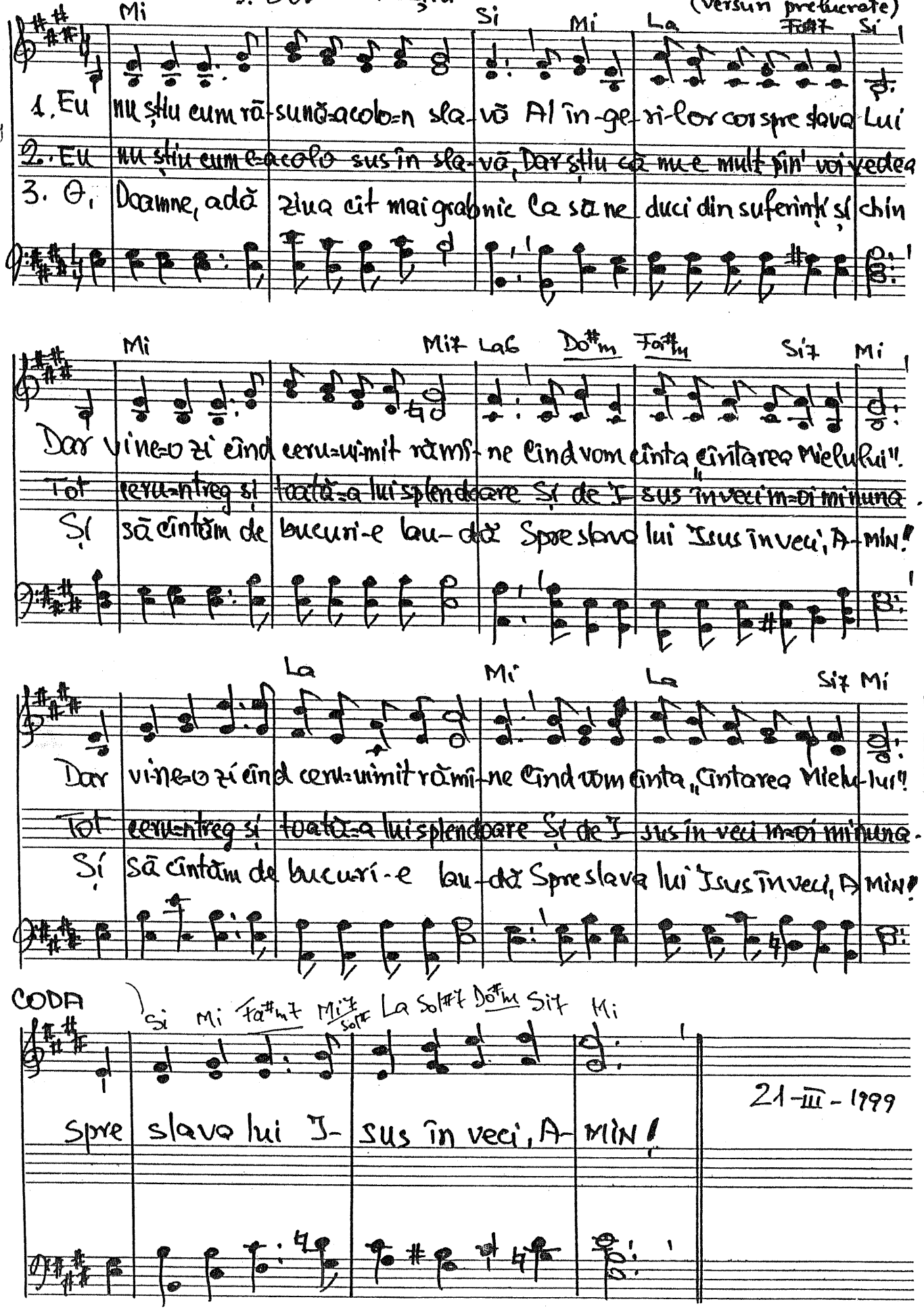

21-III-1999

1787. De-atîtea ori

Pavel Corcan
(versuri prelucrate)

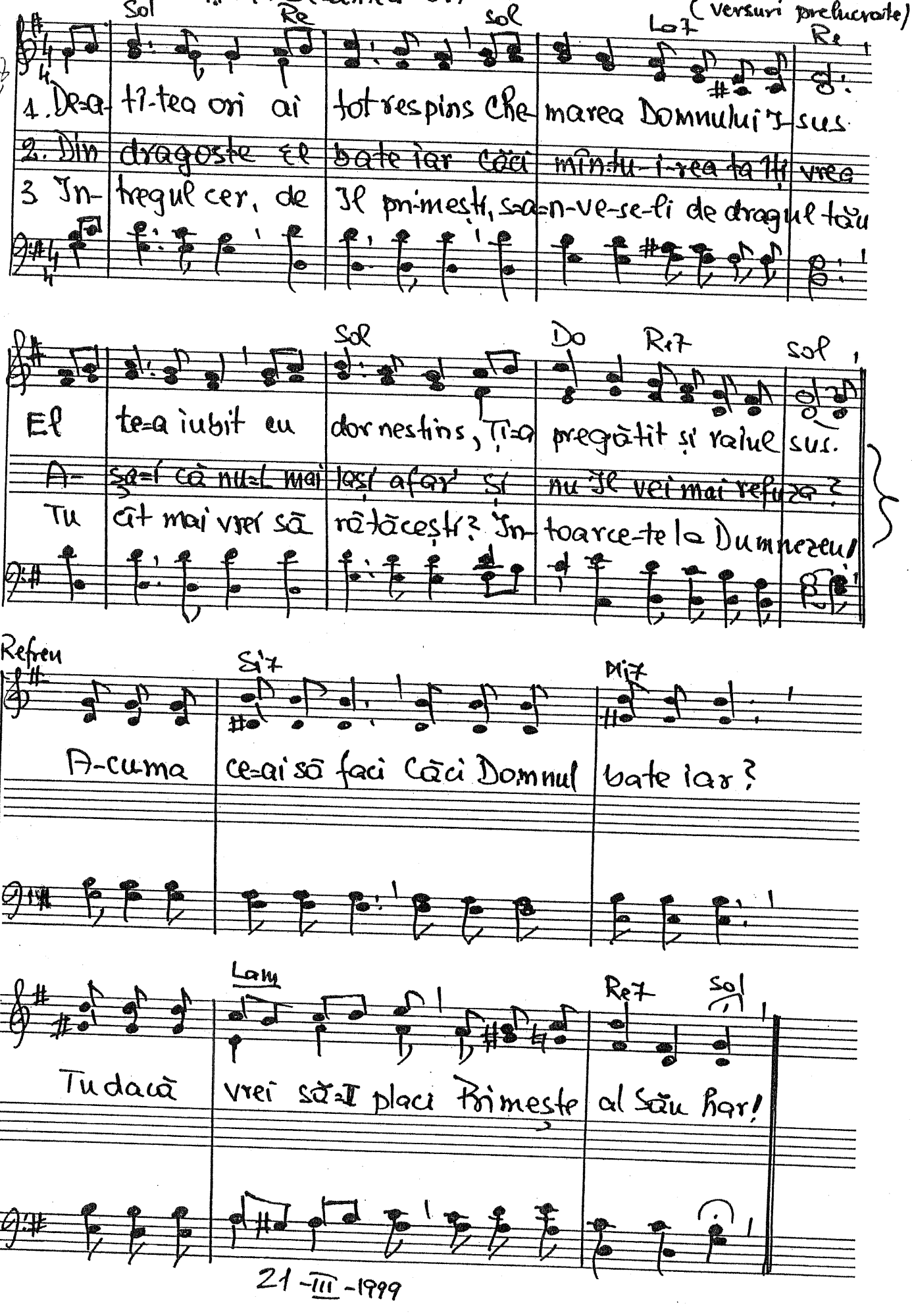

428

Sol Re sol La7 Re

1. De-a-tî-tea ori ai tot respins Che-marea Domnului I-sus.
2. Din dragoste El bate iar căci mîn-tu-i-rea ta îți vrea
3. In-tregul cer, de Il pri-mești, s-a-n-ve-se-li de dragul tău

Sol Do Re7 sol

El te-a iubit cu dor nestins, Ți-a pregătit și raiul sus.
A-șa-i că nu-l mai lași afar' și nu Il vei mai refuza?
Tu cît mai vrei să rătăcești? In-toarce-te la Dumnezeu!

Refren Si7 Mi7

A-cu-ma ce-ai să faci Căci Domnul bate iar?

Lam Re7 Sol

Tu dacă vrei să-I placi Primește al Său har!

21-III-1999

1788. Un Domn, un botez, o credință (vers. prelucrată)

Pavel Corcoz

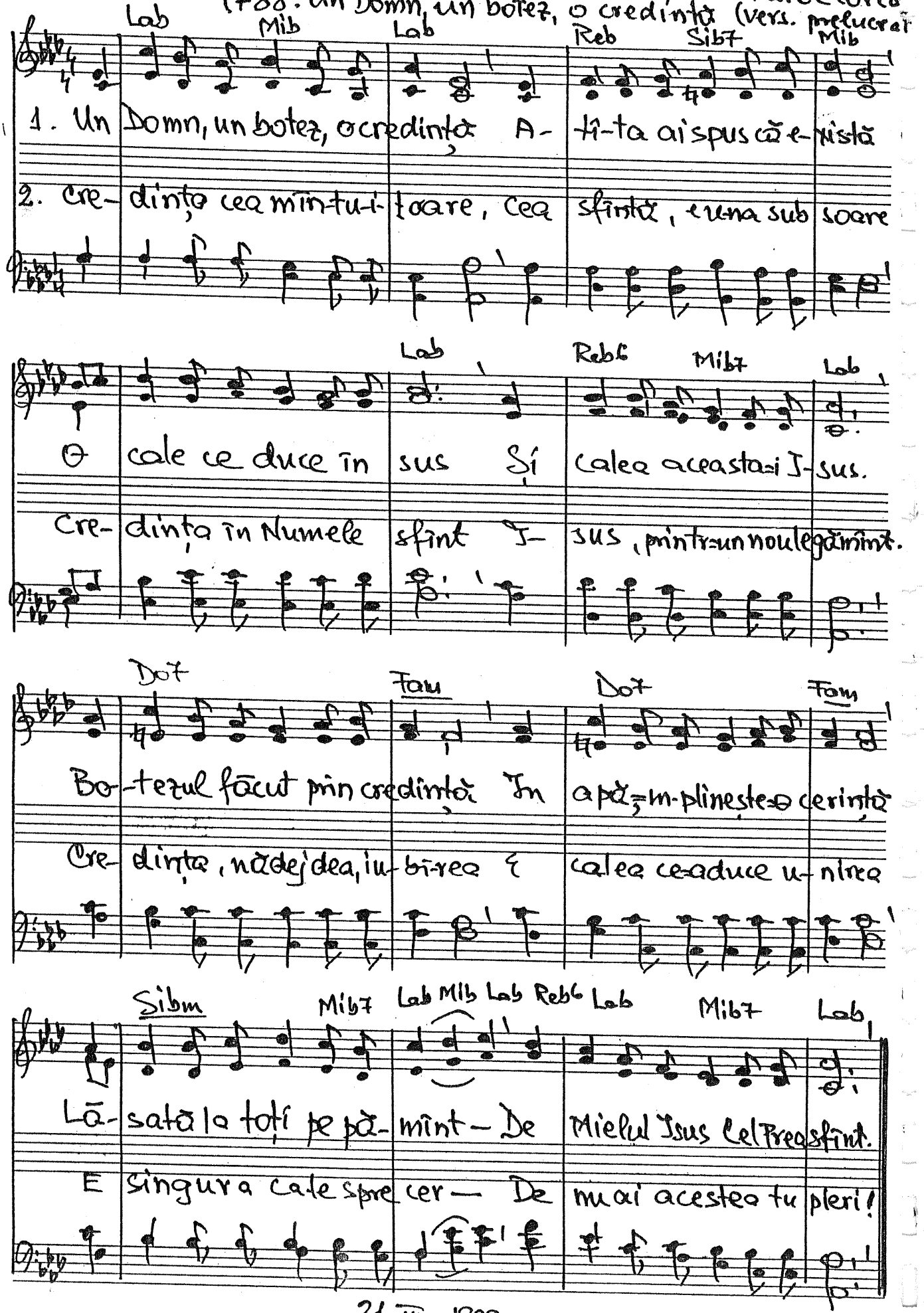

21-III-1999